

**Μητρώο Συνδέσμου**

**Μουσικών Αθηνών-Πειραιώς**

**«Η ΑΛΛΗΛΟΒΟΗΘΕΙΑ»**

**(01/03/1928 - 19/01/1965)**

Έρευνα:

Διονύσης Μανιάτης



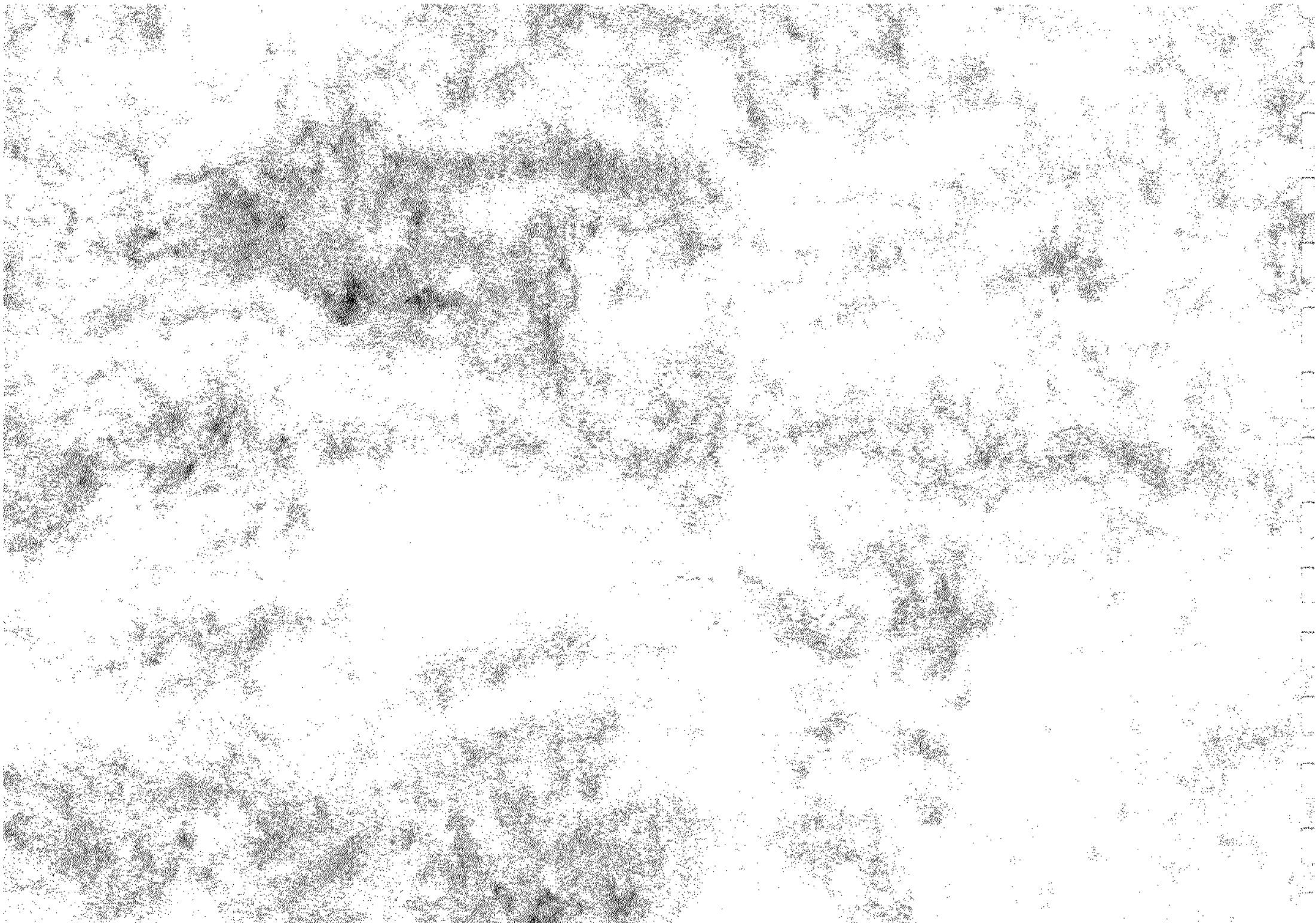

**ΚΑΤΑΣΤΑΤΙΚΟΝ**

**ΣΥΝΔΕΣΜΟΥ ΜΟΥΣΙΚΩΝ ΑΘΗΝΩΝ - ΠΕΙΡΑΙΩΣ**

**"Η ΑΛΛΗΛΟΒΟΗΘΕΙΑ,"**

**&**

**ΚΑΤΑΣΤΑΤΙΚΟΝ**

**ΤΑΜΕΙΟΥ ΑΛΛΗΛΟΒΟΗΘΕΙΑΣ**

**ΣΩΜΑΤΕΙΟΝ — ΤΑΜΕΙΟΝ ΑΝΕΓΝΩΡΙΣΜΕΝΟΝ**

διὰ τῶν ὑπ' ἀριθ. 3545/28, 6047/33, 13220/39 3907/47, 19980/58,  
7084/67 καὶ 3633/72 τελευταίας ἀποφάσεως τοῦ Πρωτοδικείου Ἀθηνῶν.

**ΑΘΗΝΑΙ**

**1972**





# ΚΑΤΑΣΤΑΤΙΚΟΝ

ΣΥΝΔΕΣΜΟΥ ΜΟΥΣΙΚΩΝ ΑΘΗΝΩΝ - ΠΕΙΡΑΙΩΣ

**"Η ΑΛΛΗΛΟΒΟΗΘΕΙΑ,"**

ΙΔΡΥΣΙΣ - ΕΠΩΝΥΜΙΑ - ΕΔΡΑ - ΣΚΟΠΟΣ

## Άρθρον Ιον

Συνιστάται ἐν Ἀθήναις Ἑπαγγελματικὸν Σωματεῖον Μουσικῶν ὑπὸ τὴν ἐπωνυμίαν «Σύνδεσμος Μουσικῶν Ἀθηνῶν-Πειραιῶς ἢ Ἀλληλοβοήθεια» μετὰ Ταμείου Ἀλληλοβοηθείας, καὶ Ἑπαγγελματικὸν καὶ Ἑδρὸν τὰς Ἀθήνας οὗτος σκοπὸς εἶναι: α) Ἡ προστασία καὶ προαγωγή τῶν ἐπαγγελματικῶν συμφερόντων τῶν μελῶν, ἡ ἀδελφικὴ ἀλληλεγγύη καὶ συνένωσις τούτων ὥς καὶ ἡ ἀλληλοβοήθεια τούτων διὰ τοῦ Ταμείου Ἀλληλοβοηθείας ἐν περιπτώσει ἀσθενείας ἀναξιοπαθείας, ἀνεργίας καὶ γήρατος, β) Ἡ ἰδρυσις ἐν καιρῷ Ταμείου Συντάξεως πρὸς παροχὴν συντάξεως εἰς τὰ λόγφ γήρατος ἢ δυστυχήματος καθιστάμενα ἀνίκανα μέλη αὐτοῦ ἢ καὶ ἐπικουρικῶ τοιούτου. γ) Ἡ σύσφυξις τῶν θεσμῶν μεθ' ὧν τῶν ἐξ ἐπαγγέλματος Μουσικῶν τῆς Ἑλλάδος καὶ τῶν Σωματείων καὶ ἡ ἰδρυσις Ὁμοσπονδίας Ἑλλήνων Μουσικῶν πρὸς ἀποτελεσματικωτέραν ἐξυπηρέτησιν τῶν συμφερόντων τῶν Μουσικῶν. δ) Ἡ ἰδρυσις γραφείου ἡχοληψίας καὶ δίσκων Γραμμοφῶνων φωνοληπτόμεναι ὑπὸ τῶν μελῶν τοῦ Συνδέσμου καὶ ἡ ἀγορὰ οἰουδήποτε μηχανήματος σχέσιν ἔχον μετὰ τὸ μουσικὸν ἐπάγγελμα. ε) Ἡ ἰδρυσις μουσικῆς σχολῆς. στ) Ἡ συγκρότησις ἀθλητικοῦ ὁμίλου. ζ) Ἡ ἰδρυσις λέσχης Μουσικῶν. η) Ἡ συγκρότησις μουσικοῦ ὁμίλου πρὸς διάδοσιν δημοτικῆς μουσικῆς. θ) Ἀπόκτησις ἰδίου ἀκινήτου.



## Άρθρον 2ον

Μέλη εγγράφονται οί εξ επαγγέλματος μουσικοί και τραγουδιστάι άδιακρίτως φύλου, οίτινες άσκούν τώ επαγγέλμα πέραν τού έτους μή υπερβαίνοντες τώ 55ον έτους τής ηλικίας των και κατόπιν αίτήσεως άπευθυνομένης πρós τώ Διοικητικόν Συμβούλιον και έγκρίσεως αυτού.

## ΥΠΟΧΡΕΩΣΕΙΣ ΜΕΛΩΝ

## Άρθρον 3ον

Τά μέλη υποχρεούνται:

- Νά εκπληρώνουν τās οικονομικάς των υποχρεώσεις
- Νά πειθαρχούν εις τās διατάξεις τού Καταστατικού και εις τās αποφάσεις των Γενικών Συνελεύσεων ως και τής Διοικήσεως
- Νά προσέρχωνται άνελλιπώς εις τās Γενικάς Συνελεύσεις και νά εκπράζουν έλευθέρως τās γνώμας των.

## ΔΙΚΑΙΩΜΑΤΑ ΜΕΛΩΝ

## Άρθρον 4ον

Τά τακτικά μέλη έφ' όσον είναι ταμειακώς έν τάξει δικαιούνται:

- Νά μετέχουν των Γενικών Συνελεύσεων νά εκλέγουν τήν Διοίκησιν τω λοιπά όργανα τού Σωματείου τούς αντιπροσώπους διά τās Ένώσεις Σωματείων και έφ' όσον συνεπλήρωσαν διετίαν ως μέλη τού Συνδέσμου νά εκλέγωνται εις αυτά.
- Νά άποχωρούν τού Σωματείου δι' έγγραφου δηλώσεως των άπευθυνομένης πρós τήν Διοίκησιν άφού προηγουμένης καταβάλουν τās τυχόν καθυστερουμένης μηνιαίας συνδρομάς ως και τās συνδρομάς ολοκληρου τού ήμερολογιακού έτους.

## ΠΕΙΘΑΡΧΙΚΑΙ ΠΟΙΝΑΙ

## Άρθρον 5ον

Τώ Διοικητικόν Συμβούλιον δύναται νά επιβάλη εις τά μέλη του τήν πειθαρχικήν ποινήν τής προφορικής ή έγγραφου επιπλήξεως ή τού προστίμου ίσου πρós πέντε τώ πολύ ήμερομίσθια εις τās κάτωθι περιπτώσεις:

- Όταν τώ μέλος επιδεικνύει άνάρμοστον συμπεριφοράν έν ταίς Γραφείοις τού Σωματείου ή εις τās Συνελεύσεις.
- Όταν παραβαίη τās εκ τής συμβάσεως εργασίας αναληφθείσας υπό τού Σωματείου ή τής Ένώσεως υποχρεώσεις
- Όταν δέν συμμορφούται με τās αποφάσεις τού Δ.Σ.
- Όταν ένεργή πράξεις αίτινες προσβάλλουσι τήν αξιοπρέπειαν ως μέλους τού Σωματείου.

## ΔΙΑΓΡΑΦΗ ΜΕΛΩΝ

## Άρθρον 6ον

Διαγράφεται τού Σωματείου δι' ήτιολογημένης αποφάσεως τού Δ.Σ. πώνμελος όπερ:

- Καθυστερεί τās συνδρομάς του πλέον τού έτους και δέν ήθελε τακτοποιήσει τautas έντός δέκα ήμερών από τής υπό τού Ταμίου προσκλήσεώς του.
  - Παραβαίνει τώ Καταστατικόν, άπειθαρχεί εις τās αποφάσεις των Γενικών Συνελεύσεων και τής Διοικήσεως, προβαίνει εις πράξεις αντιβαινούσας εις τόν σκοπόν και τās συμφέροντα τού Σωματείου και διά τής έν γένει διαγωγής του και δράσεώς του παραβλάπτει τās συμφέροντα τής τάξεώς του.
  - Άπέβαλε τήν ιδιότητα τού επαγγέλματος βάσει τού όποιου κατέστη μέλος τού Σωματείου, γενόμενος έργοδότης ή τραπεζίς εις άλλο επαγγελμα.
  - Μετέχει άποδεδειγμένως εις έτερόν κλαδικόν σωματεϊον τού αυτού επαγγέλματος.
  - Έτιμωρήθη έπαινήλημένως διά πειθαρχικών ποινών.
- Μέλος άποχωρούν ή διαγραφόμενον εκ τού μητρώου τού Σωματείου οδέν δικαίωμα έχει επί τής περιουσίας αυτού, ούτε δύναται νά ζητήση τήν έπιστροφήν των συνδρομών του.

## ΠΟΡΟΙ ΤΟΥ ΣΩΜΑΤΕΙΟΥ

## Άρθρον 7ον

Οί Πόροι τού Σωματείου είναι:

- Τώ δικαίωμα έγγραφής των μελών όπερ όρίζεται εις δραχ. 50
  - Η μηνιαία συνδρομή ήτις όρίζεται εις δραχ. 15
  - Τά εκ τής περιουσίας τού Σωματείου έσοδα (τόκοι-πρόσοδοι)
  - Τυχόν δωρεάι, κληροδοσίαι, οικονομική παροχή από τού ΟΔΕΠΕΣ, εισφοραί εκ μουσικών συγκροτημάτων, εκ συντάξεως συμφωνητικών εργασίας, εξ εκδόσεως πιστοποιητικών, καταστατικών, ταύτοτήτων κλπ. όριζομένων υπό τού Δ.Σ. ως και πών άλλον έσοδον νομίμως παριερχόμενον εις τώ Ταμείον τού Σωματείου.
- Η Διοίκησις δύναται δι' άποφάσεώς της ν' αύξομειώνη τήν συνδρομήν τώ δικαίωμα τής έγγραφής καθώς και τās εισφοράς εκ μουσικών συγκροτημάτων.

## ΔΙΟΙΚΗΤΙΚΟΝ ΣΥΜΒΟΥΛΙΟΝ

## Άρθρον 8ον

1. Τώ Σωματεϊον διοικείται υπό ένδεκαμελούς Διοικητικού Συμβουλίου εκλεγόμενου υπό τής Γενικής Συνελεύσεως των Μελών τού Σωματείου άνά τριετίαν διά μυστικής και διά ψηφοδελτίων ψηφοφορίας μεταξύ των τακτικών μελών των έχόντων πλήρη Ικανότητα πρós δικαιοπραξίαν. Μετά των τακτικών μελών εκλέγονται και πέντε άνταπληρωματικά.



2. Τὸ Διοικητικὸν Συμβούλιον ἐντὸς δεκαημέρου ἀπὸ τῆς ἐκλογῆς τὴν πρώτην συνεδρίασιν ἐκλέγει μεταξὺ τῶν μελῶν τοῦ τῶν Προέδρου, Γενικὸν Γραμματέα, Ταμίαν, Συνδέσμον, Ταμίαν τῆς Ἀλλοδαπῆς Ἑφορον.

3. Τὰ μέλη τοῦ Διοικητικοῦ Συμβουλίου εἶναι ἀλληλεγγύως ἐκπεπαιδευμένοι καὶ ἐκπληρώσιν τῶν ὑποχρεώσεών των, αἰτνες ἀπορρέουν ἐκ τῶν ἀποφάσεων τῶν Συνελεύσεων τῶν μελῶν.

Ἀν πρέπει νὰ συγγενεύουν μεταξὺ των μέχρι τοῦ δευτέρου ἐὼς ἐκτὸς ἐθύνονται δι' ἀποφάσεις ληφθείσας εἰς συνεδρίασιν εἰς ἃν ἔχουσιν παρυστάσαντες διεφάνησαν τῆς διαφανείας των βεβαιουμένης ἐκ τῶν Συμβουλίου.

4. Τὸ Διοικητικὸν Συμβούλιον συνέρχεται τακτικῶς ἀπὸ τῆς προσκλήσεως τοῦ Προέδρου καὶ τοῦ Γενικοῦ Γραμματέως. Ὁ Προέδρος, ὅταν παραστή ἀνάγκη ἢ ἤθελον ζητήσει τοῦτο ἐκ τῶν συμβούλων ἀναγράφοντες καὶ τὰ θέματα τῆς ἡμερησίας.

Τὸ Διοικητικὸν Συμβούλιον ἐδρίσκεται ἐν ἀπαρτίᾳ παρόντων καὶ σταμένου ἀπαραιτήτως τοῦ Προέδρου ἢ τοῦ Ἀντιπροέδρου.

5. Τὸ Διοικητικὸν Συμβούλιον ἀποφασίζει καὶ ἐνεργεῖ ἐν ὅροις των, τὰ ὅποια ἐνδιαφέρουν τὸ Σωματεῖον, ἐφαρμόζει τὰς ἀποφάσεις, ἐκτελεῖ τὴν περιουσίαν τοῦ Σωματείου, ἐγκρίνει τὰς πύσεις τοῦ ἐγκρινόμενου προϋπολογισμοῦ, προσλαμβάνει, ἀπολύει, καθορίζει τὰς ἀποδοχὰς αὐτοῦ, συντάσσει ἐσωτερικὸν κανονισμὸν καὶ τὰς προϋποθέσεις τῆς ἐκτελέσεως τῆς μουσικῆς καὶ τὰς ἀποφάσεις των Συνελεύσεων τῶν μελῶν, συγκαλεῖ δι' ἡμερησίας καὶ καταρτίζει τὴν Ἡμερησίαν Διάταξιν αὐτῶν, ὑπογράφει τὰς ἀποφάσεις τοῦ Δ.Σ., συντάσσει τὴν διοικητικὴν λογοδοσίαν καὶ τὸν Γενικὸν Γραμματέως καὶ τὴν ταμειακὴν λογοδοσίαν καὶ ἀποβάλλει ταύτας εἰς τὴν Γενικὴν Συνέλευσιν πρὸς ἐγκρίσιν. Ἀποφάσεις τοῦ Συμβουλίου λαμβάνονται δι' ἀπολύτου πλειοψηφίας τῶν παρόντων.

6. Μέλος τοῦ Διοικητικοῦ Συμβουλίου καταδικαζόμενον ἐκ τῆς Δικαστικῆς Ἀποφάσεως δι' ἀδικήματα δροβλεπόμενα ὑπὸ τοῦ νόμου 890/71 ἢ παραιτούμενον ἢ ἀπουσιάζον ἀδικαιολογητῶς καὶ ἐν συνεδίᾳ συνεδριάσεων, ἐκπίπτει τοῦ ἀξιώματός του ἀντικαθιστάμενος ἐκ τῆς σειράν ἀναπληρωματικοῦ Συμβούλου, δι' ἀποφάσεως τοῦ Δ.Σ. εἰς τὰ πρακτικά.

## ΚΑΘΗΚΟΝΤΑ ΠΡΟΕΔΡΟΥ

### Ἄρθρον 9ον

Ὁ Πρόεδρος ἐκπροσωπεῖ τὸ Σωματεῖον ἐνώπιον πάσης Ἀρχῆς καὶ ἐκτελεῖ τὴν ἐκτελεστικὴν Ἀρχὴν παντός βαθμοῦ καὶ δικαιοδοσίας ὡς καὶ ἀνεξαρτήτως Προεδρεῖ τὰς Συνεδριάσεις τοῦ Συμβουλίου καὶ τὰς Συνελεύσεις τῶν μελῶν.

μελῶν συγκαλεῖ τὸ Διοικητικὸν Συμβούλιον εἰς συνεδριάσεις, διευθύνει τὰς συζητήσεις, καταρτίζει τὴν Ἡμερησίαν Διάταξιν, ὑπογράφει μετὰ τοῦ Γενικοῦ Γραμματέως τὰ ἔγγραφα, τὰ πρακτικά των συνεδριάσεων, ὡς καὶ πᾶν ἄλλο ἔγγραφον ἔχον σχέσιν πρὸς τὴν Διοίκησιν, ὑπογράφει μετὰ τοῦ Ταμίου τὰ ἐντάλματα εἰσπράξεων καὶ πληρωμῶν καὶ ἐπιμελεῖται τῆς πιστῆς ἐφαρμογῆς των ἀποφάσεων των Συνελεύσεων τῆς Διοικήσεως καὶ τοῦ Καταστατικοῦ.

## ΚΑΘΗΚΟΝΤΑ ΑΝΤΙΠΡΟΕΔΡΟΥ

### Ἄρθρον 10ον

Ὁ Ἀντιπρόεδρος ἀναπληροῖ τὸν Πρόεδρον ἀπόντα ἢ κωλυόμενον εἰς πάντα τὰ ἐν γένει καθήκοντα καὶ δικαιώματα αὐτοῦ.

## ΚΑΘΗΚΟΝΤΑ ΓΕΝΙΚΟΥ ΓΡΑΜΜΑΤΕΩΣ

### Ἄρθρον 11ον

Ὁ Γενικὸς Γραμματεὺς διευθύνει τὸ γραφεῖον τοῦ Σωματείου καταρτίζει μετὰ τοῦ Προέδρου τὴν Ἡμερησίαν Διάταξιν των συνεδριάσεων τοῦ Διοικητικοῦ Συμβουλίου, εἰσηγούμενος τὰ σχετικὰ θέματα καὶ ἐπιμελεῖται τῆς συντάξεως των πρακτικῶν αὐτοῦ καθὼς καὶ των τοιούτων των Συνελεύσεων, διεξάγει τὴν ἀλληλογραφίαν, τηρεῖ τὴν σφραγίδα, τὸ ἀρχεῖον, τὸ πρωτόκολλον, μητρώον καὶ συνυπογράφει μετὰ τοῦ Προέδρου πάντα τὰ ἔγγραφα, τὰ ἐντάλματα πληρωμῶν καὶ εἰσπράξεων καὶ τὰ πρακτικά των Συνελεύσεων καὶ τῆς Διοικήσεως.

Τὸν Γενικὸν Γραμματέα ἀπόντα ἢ κωλυόμενον δεδικαιολογημένως ἀναπληροῖ εἰς των Συμβούλων ὀριζόμενος ὑπὸ τοῦ Διοικητικοῦ Συμβουλίου. Ἀποφάσει τῆς Διοικήσεως δύναται νὰ προσλαμβάνηται καὶ εἰδικὸς Γραμματεὺς.

## ΚΑΘΗΚΟΝΤΑ ΤΑΜΙΟΥ

### Ἄρθρον 12ον

Ὁ Ταμίας ἐνεργεῖ πᾶσαν εἰσπραξίν καὶ πληρωμὴν ἐκδίδων διπλοτύπους ἢ τριπλοτύπους ἀποδείξεις βάσει ἐνταλμάτων ὑπογεγραμμένων παρὰ τοῦ Προέδρου καὶ τοῦ Γενικοῦ Γραμματέως.

Οὐδεμία πληρωμὴ δύναται νὰ ἐνεργηθῇ ἄνευ ἀποφάσεως τοῦ Διοικητικοῦ Συμβουλίου.

Φυλάσσει τὴν περιουσίαν τοῦ Σωματείου καὶ δὲν δύναται νὰ κρατῇ εἰς χεῖρας του πλεον των δραχ. δέκα χιλιάδων (10.000).

Τὸ ὑπόλοιπον ποσὸν κατατίθεται εἰς τὴν Ἑθνικὴν Τράπεζαν ἢ ἄλλην Τράπεζαν ἢ Ταχυδρομικὸν Ταμιευτήριον ἀποφάσει τοῦ Συμβουλίου.

Δύναται ν' ἀποσύρῃ μέρος ἢ ὅλοκληρον τὸ ποσὸν δι' ἔγγραφου ὑπογεγραμμένου παρὰ τοῦ Προέδρου τοῦ Γενικοῦ Γραμματέως καὶ τοῦ Ταμίου συνοδευομένου καὶ ὑπὸ σχετικῆς ἀποσπάσματος τῆς ἀποφάσεως τοῦ Διοικητικοῦ Συμβουλίου.

Ὁ Ταμίας κατὰ τρίμηνον καὶ ἐκτάκτως ὡςάκις ἤθελε κληθῇ πρὸς τοῦτο ὑπὸ



του Διοικητικού Συμβουλίου συντάσσει λεπτομερή από-  
σεώς του.

Ο Ταμίας είναι προσωπικώς υπεύθυνος δια πάσαν  
διά πάσαν άνωμαλίαν εις την διαχείρισίν του.

Ο Ταμίας υποβάλλει υποχρεωτικώς καθ' έτος δι-  
αίτησιν εις το Διοικητικό Συμβούλιον έντός τριμήνου από της λήξεως του οικονομικού έτους  
ήν Συνέλευσιν των μελών τόν Ισολογισμόν του λήξαντος  
πολογισμού του έπομένου έτους, όμοι με την έκθεσιν της  
πρός έγκρισιν.

Ο Ταμίας καλυόμενος αναπληροῦται παρ' ενός ή δυο  
Συμβουλίου υποδεικνυόμενου παρ' αυτού και υπ' εδωκένου

## ΚΑΘΗΚΟΝΤΑ ΕΦΟΡΟΥ

### Άρθρον 13ον

Ο Έφορος επιβλέπει την τάξιν εις τας συνελεύσεις  
τά έντευκτήρια των Μουσικών.

## ΑΠΟΖΗΜΙΩΣΕΙΣ

### Άρθρον 14ον

Εις τόν Πρόεδρον, Γενικόν Γραμματέα και εις τα μέλη  
βουλίου είναι δυνατόν να χορηγούνται αποζημιώσεις ή  
λογ άπασχολήθη δι' υποθέσεις του Σωματείου ή  
κατόπιν αποφάσεως του Δ.Σ. Τό ύψος δέ αυτών καθορίζεται  
σμού του έγκρινόμενου δι' αποφάσεως της Συνελεύσεως.

## ΕΛΕΓΚΤΙΚΗ ΕΠΙΤΡΟΠΗ

### Άρθρον 15ον

Ο έλεγχος και ή έποπτεία του Διοικητικού Συμβουλίου  
μελούς Έλεγκτικής Επιτροπής εκλεγόμενης υπό της  
όμοι μετά του Διοικητικού Συμβουλίου. Η θητεία αυτής  
θητείας του Διοικητικού Συμβουλίου.

Η Έλεγκτική Επιτροπή έποπτεύει και έλέγχει την  
διαχείρισιν του Σωματείου, τα πραγματοποιηθέντα έσοδα  
και τας πραγματοποιηθείσας δαπάνας και έν συνεχεία  
της εις την Γενικήν Συνέλευσιν. Εις την διάθεσιν ταύτην  
κητικού Συμβουλίου όποτεδήποτε ήθελεν ζητηθί τα βιβλία  
και των έν γένει δικαιολογητικών.

Εκτός των τακτικών ελεγκτών εκλέγονται εκ των  
σειράν επιτυχίας αυτών δύο αναπληρωμαικά μέλη, όστινα  
παραίτησεως κλπ. του τακτικού μέλους.

## ΣΥΝΕΛΕΥΣΙΣ ΤΩΝ ΜΕΛΩΝ

### Άρθρον 16ον

1. Η Συνέλευσις των μελών είναι τό κυρίαρχον σώμα και συγκροτείται εκ  
των ταμειακώς έν τάξει μελών αυτού. Αί σΣυνελεύσεις διακρίνονται εις τακτικές  
και έκτάκτους.

2. Η τακτική Συνέλευσις καλείται άπαξ του έτους και έντός τό πολύ τριμήνου  
άπό της λήξεως του οικονομικού έτους καθ' ήν τίθεται υπό έγκρισιν και τόν έλεγ-  
χον των μελών.

α) Ο Διοικητικός άπολογισμός του Δ.Σ.

β) Ο Οικονομικός άπολογισμός του λήξαντος έτους και ό προϋπολογισμός  
του έπομένου.

γ) Η έκθεσις της Έλεγκτικής Επιτροπής περί της οικονομικής διαχειρίσεως  
και δ) Πάν άλλο θέμα υποβληθησόμενον υπό του Δ.Σ.

3. Η έκτακτος Συνέλευσις καλείται δσάκις κρίνη τούτο αναγκαίον τό Δ.Σ.  
ή όταν τό 1/5 των ταμειακώς έν τάξει μελών του Σωματείου ήθελεν ζητήση την  
σύγκλησιν αυτής δι' έγγραφου αίτήσεως προς τό Διοικητικόν Συμβούλιον ορι-  
ζούσης και τας προς συζήτησιν θέματα.

Η Διοίκησις υποχρεούται τότε να καλέση την Γενικήν Συνέλευσιν έντός  
τριάκοντα (30) ήμερών από της υποβολής της αίτήσεως.

4. Της Συνελεύσεως προεδρεύει ό Πρόεδρος του Σωματείου, τούτου δέ κωλυ-  
μένου ό Αντιπρόεδρος.

5. Η Συνέλευσις εδρίσκειται έν άπартία όταν παρίστανται εις αυτήν ό υπό  
του Νόμου απαιτούμενος αριθμός εκ των έχόντων δικαίωμα ψήφου τακτικών μελών  
ό όποίος ορίζεται ως κάτωθι:

α) Κατά την πρώτην Συνέλευσιν πρέπει να είναι παρόντες τό 1/3 του όλου  
αριθμού των τακτικών μελών των έχόντων δικαίωμα ψήφου.

β) Μη γενομένης άπартίας εις την πρώτην συνέλευσιν καλείται νέα τοιαύτη  
μέ τα αυτά θέματα μετά παρέλευσιν τριών τό ολιγώτερον και έντός δέκα τό πολύ  
ήμερών.

Κατά την δευτέραν ταύτην Συνέλευσιν πρέπει να είναι παρόντες τό 1/4 του  
όλου αριθμού των ως άνω μελών.

γ) Εάν δέν ήθελεν εύρεθί έν άпартία και ή δευτέρα Συνέλευσις καλείται  
τρίτη έντός όκτώ τό πολύ ήμερών. Κατά την τρίτην Συνέλευσιν πρέπει να είναι  
παρόντες τό 1/5 τουλάχιστον των αυτών μελών.

δ) Εάν δέν ήθελεν εύρεθί έν άпартία και ή τρίτη Συνέλευσις δέν δύναται  
άλλη να κληθί επί του αυτού θέματος πρό της παρελεύσεως μηνός, ήτις τότε θεω-  
ρείται πρώτη όσον άφορά την κατά τό παρόν απαιτούμενην άпартίαν.

6. Η Συνέλευσις καλείται δι' ανακοινώσεων τοιχοκολλη μένων έν τώ Κατα-  
στήματι του Σωματείου πρρ δέκα (10) ήμερών προκειμένου περί τακτικής και  
πέντε (5) ήμερών προκειμένου περί έκτάκτου συνελεύσεως πρό της σύγκλη-  
σιν της Συνελεύσεως καθοριζόμενης ήμέρας.

7. Αί αποφάσεις της Γενικής Συνελεύσεως λαμβάνονται δι' άπολύτου πλειο-





ψηφίας των παρόντων μελών, πλην των αρχαιρεσιών που λαμβάνεται διά σχετικής πλειοψηφίας.

8. Πάσα ψηφοφορία εν τη Συνελεύσει αφορδισα αρχαιρεσίας ή έκλογην πάσης φύσεως συλλογικών έργων θέματα εμπιστοσύνης, έγκρισιν λογοδοσίας, προσωπικά εν γένει ζητήματα, έκλογην αντιπροσώπων, εις ένωσιν, κήρυξιν άπεργίας ή άνταπεργίας, έπιβολήν εκτάκτων εισφορών, άλλαγήν έπωνυμίας, συγχώνευσιν ως και ίδρυσιν ένώσεως, προσχώρησιν ή άποχώρησιν έξ αττής είναι έγκυρος έφ' όσον λαμβάνεται διά μυστικής ψηφοφορίας πάσα δέ επί άλλων θεμάτων ψηφοφορία γίνεται δι' άνατάσεως της χειρός ή οιονδήποτε άλλον τρόπον, ούδέποτε όμως διά βοής.

9. Προκειμένου περί διαλύσεως του Σωματείου ή τροποποιήσεως του Καταστατικού καλείται ειδικώς πρός τον σκοπόν τουτον Γενική Συνέλευσις και εδρίσκειται εν άπартία παρόντων του ήμίσεος (1/2) πλέον ενός τουλάχιστον τώνέχόντων δικαίωμα ψήφου μελών, άποφασίζεται διά πλειοψηφίας των τριών τετάρτων (3/4) των παρόντων.

10. Άποκλείεται εκ των Συνελεύσεων ό καθυστερών τας συνδρομάς πλέον των τριών μηνών και μη τακτοποιούμενος ταμειακός μέχρι της προτεραιάς της συνόδου της.

11. Η περιουσία του Σωματείου εν περιπτώσει διαλύσεως περιέρχεται εις τό Ταμείον Άλληλοβοηθείας του Σύνδεσμου.

#### ΥΠΟΧΡΕΩΣΕΙΣ ΥΠΟΨΗΦΙΩΝ

##### \*Άρθρον 17ον

Μέλος επιθυμών να μετάσχη των αρχαιρεσιών ως ύποψήφιος διά την Διοίκησιν, την Έλεγκτικήν Έπιτροπήν, ή ως Άντιπρόσωπος διά τας Σωματειακάς Ένώσεις, δέον να υποβάλη εις τό Διοικητικόν Συμβούλιον πρό πάντε (5) ήμερών τουλάχιστον πρό της συγκλήσεως της Γενικής Συνελεύσεως αίτησιν ύποψηφότητος συνόδευομένην υπό ύπευθύνου δηλώσεως του κατά τας διατάξεις του Ν.Δ. 105/69 περί άτομικής εθύνης του δηλούντος διαλαμβάνουσαν:

α) Ότι άσκει τό απαιτούμενον ίνα είναι μέλος του Σύνδεσμου έπάγγελμα και

β) Ότι δέν τελεί άδοδικαίως ή κατόπιν δικαιοτικής αποφάσεως εν στερήσει των πολιτικών του δικαιωμάτων, ούδέ έχει καταδικασθή άμετακλήτως επί τινι των εν παρ. 4 του άρθρου 17 Ν.Δ. 890/71 όριζομένων άδικημάτων.

Τό Διοικητικόν Συμβούλιον άφού διαπιστώσ η ύφίστανται αι προϋποθέσεις εκλογιμότητος προβαίνει εις την άνακήρυξιν των ύποψηφίων πρό 24 ώρων τουλάχιστον πρό της Γενικής Συνελεύσεως διά τό άξίωμα δι' ό υπέβαλον αίτήσεις.

#### ΕΦΟΡΕΥΤΙΚΗ ΕΠΙΤΡΟΠΗ

##### \*Άρθρον 18ον

Η Γενική Συνέλευσις εκλέγει δι' άνατάσεως της χειρός τριμελή Έφορευτικήν Έπιτροπήν ένώπιον της όποίας ενεργούνται αι αρχαιρεσίαι. Ούδεις εκ των

άνακηρυθέντων ύποψηφίων συμβούλων δύνανται ν' άποτελέσ η μέλος της Έφορευτικής Έπιτροπής Η Έφορευτική Έπιτροπή μετά τό πέρας της ψηφοφορίας ύποχρεούται να συντάξη πρακτικόν εμφαίνον τον αριθμόν των ψηφισάντων μελών ως και τας ψήφους άς έλαβον έκαστος ύποψήφιος.

Άνακηρύσσει τούς ένδεκα (11) πρώτους κατά σειράν επιτυχίας ως μέλη του Δ.Σ. τούς δέ πάντε (5) κατά σειράν επιτυχίας έπιλαχόντας ως άναπληρωματικά τοιαύτα, άτινα καλούνται κατά σειράν επιτυχίας εις άντικατάστασιν άποχωρήσαντος ή εκλιπόντος παντός μέλους του Δ.Σ.

#### ΑΝΤΙΠΡΟΣΩΠΟΙ ΕΙΣ ΕΝΩΣΕΙΣ

##### \*Άρθρον 19ον

Η Συνέλευσις εκλέγει όμοίως διά μυστικής ψηφοφορίας και διά ψηφοδελτίων ψηφοφορίας τούς άντιπροσώπους διά τας Συνέδρια της Όμοσπονδίας και του Έργατοϋπαλληλικού Κέντρου Άθηνών.

Η έκλογή των άντιπροσώπων γίνεται κατά τας διατάξεις των Καταστατικών των Ένώσεων.

#### ΔΩΡΗΤΑΙ - ΕΥΕΡΓΕΤΑΙ - ΕΠΙΤΙΜΑ ΜΕΛΗ

##### \*Άρθρον 20ον

Ο Σύνδεσμος άνακηρύσσει κατόπιν αποφάσεως του Δ.Σ. α) ως δωρητάς τούς προσφέροντας εις τον Σύνδεσμον από δραχ. 3.000-10.000 και β) ως ευεργέτας από δραχμάς 10.000 και άνω και ως επίτιμα μέλη τούς προσφέροντας ήθικας ύπηρεσίας εις τον Σύνδεσμον.

#### ΣΦΡΑΓΙΣ — ΛΑΒΑΡΟΝ

##### \*Άρθρον 21ον

Τό Σωματείου έχει σφραγίδα στρογγύλην φέρουσα την έπωνυμίαν του Σωματείου εν τφ μέσω δέ ως έμβλημα βιολίον μετά τόξου και δύο άλληλοκρατουμένας χείρας εις χαιρετισμόν.

Τό Σωματείου έχει λάβαρον με τά Έθνικά χρώματα φέροντα την έπωνυμίαν και τό έμβλημα του Σωματείου.

##### \*Άρθρον 22ον

Τό Σωματείου έορτάζει την 1ην Μαΐου Έθνικήν Έορτήν της έργασίας μεθ' όλων των Έργατοϋπαλληλικών Όργανώσεων της χώρας και την 24ην Ιουνίου έορτήν των Γενεθλίων Αγίου Ιωάννου του Προδρόμου.



## ΓΕΝΙΚΑΙ ΔΙΑΤΑΞΕΙΣ

### Άρθρον 23ον

Πάν μη προβλεπόμενον υπό τοῦ παρόντος Καταστατικοῦ καθορίζεται υπό τοῦ Διοικητικοῦ Συμβουλίου συμφώνως πρὸς τὸ πνεῦμα τοῦ παρόντος καὶ τὰς σχετικὰς διατάξεις τοῦ Α.Κ. τοῦ Νόμου περὶ Σωματείων καὶ λοιπῶν Νόμων καὶ Διαταγμάτων.

## ΜΕΤΑΒΑΤΙΚΗ ΔΙΑΤΑΞΙΣ

### Άρθρον 24ον

Αἱ διατάξεις θητείας τοῦ νέου Καταστατικοῦ θὰ διέπουν τὴν θητείαν τοῦ ἤδη ὑπάρχοντος Διοικητικοῦ Συμβουλίου.

## ΤΟ ΔΙΟΙΚΗΤΙΚΟΝ ΣΥΜΒΟΥΛΙΟΝ

Ὁ Πρόεδρος  
ΦΛΩΡΟΣ Γ.

Ὁ Γεν. Γραμματεὺς  
ΑΓΓΕΛΗΣ Θ.

Ὁ Ἀντιπρόεδρος  
ΚΟΡΟΣ Γ.

Ὁ Ταμίας Συνδέσμου  
ΚΑΡΑΤΑΣΟΣ Ν.

Ὁ Ἐφορος  
ΓΡΙΒΑΣ Α.

Ὁ Ταμίας Ἀλληλοβοήθειας  
ΜΠΙΤΙΝΗΣ Κ.

### Οἱ Σύμβουλοι

- 1) ΣΚΑΛΙΩΤΗΣ Β.
- 2) ΛΙΑΚΟΣ Ε.
- 3) ΑΘΑΝΑΣΙΑΔΗΣ Δ.
- 4) ΣΤΑΘΗΣ Κ.
- 5) ΠΑΛΑΙΟΛΟΓΟΥ Κ.

## ΚΑΤΑΣΤΑΤΙΚΟΝ

## ΤΑΜΕΙΟΥ ΑΛΛΗΛΟΒΟΗΘΕΙΑΣ

### Άρθρον 1ον

Ἰδρύεται Ταμεῖον Ἀλληλοβοήθειας συμφώνως τῷ ἀρθρῷ 1 τοῦ Καταστατικοῦ υπό τὴν ἐπωνυμίαν «Ταμεῖον Ἀλληλοβοήθειας Συνδέσμου Μουσικῶν Ἀθηνῶν-Πειραιῶς ἢ Ἀλληλοβοήθεια» ἀποτελοῦν ἴδιον νομικὸν πρόσωπον μετὰ ἔδραν τὰς Ἀθήνας.

### ΣΚΟΠΟΣ ΤΟΥ ΤΑΜΕΙΟΥ

### Άρθρον 2ον

Τὸ Ταμεῖον περιλαμβάνει δύο κλάδους: α) τὸν κλάδον Ἀσθενείας καὶ β) τὸν κλάδον Προνοίας.

Σκοπὸς τοῦ Ταμεῖου: 1) Ὡς πρὸς τὸν κλάδον Ἀσθενείας εἶναι ἡ οἰκονομικὴ ὑποβοήθησις διὰ τῆς παροχῆς εἰς τὰ μέλη ἱατροφαρμακευτικῆς περιθάλψεως, παρεκκλινικῶν ἐξετάσεων καὶ χρηματικῶν βοηθημάτων καὶ 2) Ὡς πρὸς τὸν κλάδον Προνοίας ἡ οἰκονομικὴ ὑποβοήθησις διὰ τῆς παροχῆς εἰς τὰ μέλη μηνιαίων χρηματικῶν βοηθημάτων λόγῳ γήρατος.

### ΜΕΛΗ

### Άρθρον 3ον

Μέλη τοῦ Ταμεῖου καθίστανται ὑποχρεωτικῶς τὰ μέλη τοῦ Σωματείου Μουσικῶν Ἀθηνῶν-Πειραιῶς ἢ Ἀλληλοβοήθεια καὶ τὰ ἐξερχόμενα αὐτοῦ λόγῳ συντάξεως, ἐγγράφονται δὲ εἰς ἴδιον μητρῶον.



## Άρθρον 4ον

Πόροι του Ταμείου είναι:

α) Ἡ Κρατική ἐπιχορήγησης ἡ παρεχομένη εἰς τὸ Ταμεῖον ἐκ τοῦ προσθέτου τέλους ἐπὶ τῶν εἰσιτηρίων Δημοσίων Θεαμάτων ὑπὲρ τοῦ Ταμείου Συντάξεως Ἡθοποιῶν.

β) Τὸ δικαίωμα ἐγγραφῆς τῶν μελῶν ὅπερ ὀρίζεται εἰς δραχμὰς διακοσίας (200), ἐξ ὧν περιέρχονται δραχμαὶ ἑκατὸ (100) εἰς τὸν κλάδον Ἀσθενείας καὶ δραχμαὶ ἑκατὸ (100) εἰς τὸν κλάδον Προνοίας.

γ) Ἡ μηνιαία συνδρομὴ τῶν μελῶν, ἥτις ὀρίζεται εἰς δραχμὰς ὀγδοήκοντα πέντε (85), ἐξ ὧν περιέρχονται δραχ. εἴκοσι πέντε (25) εἰς τὸν κλάδον Ἀσθενείας καὶ δραχ. ἐξήκοντα εἰς τὸν κλάδον Προνοίας.

δ) Ἡ παροχὴ ὑπὸ τοῦ Συνδέσμου ἐξ εἴκοσι πέντε τοῖς ἑκατὸ (25%) ἐπὶ τοῦ καθαροῦ ἐτησίου ταμειακοῦ ὑπολοίπου αὐτοῦ ὑπὲρ τοῦ κλάδου Προνοίας.

ε) Αἱ τυχόν δωρεαί, κληροδοσίαι, ἔσοδα ἐξ ἑορτῶν, θεατρικῶν παραστάσεων, χορῶν, λαχειοφόρων ἀγορῶν, ἐράνων ὡς καὶ πᾶν ἄλλο νόμιμον ἔσοδον.

στ) Ἡ μηνιαία συνδρομὴ τῶν ἐμμέσως ἡσφαλισμένων μελῶν ἥτοι τῆς συζύγου τοῦ ἀμέσως ἡσφαλισμένου καὶ τῶν τέκνων του μέχρι συμπληρώσεως τοῦ 16 ἔτους τῆς ἡλικίας των καὶ ἥτις ὀρίζεται εἰς δραχμὰς εἴκοσι πέντε (25) ὑπὲρ τοῦ κλάδου Ἀσθενείας.

Ἡ Διοίκησις δύναται δι' ἀποφάσεώς της ν' ἀδξομοιώνῃ τὴν συνδρομὴν καθὼς καὶ τὸ δικαίωμα τῆς ἐγγραφῆς τῶν μελῶν.

## ΥΠΟΧΡΕΩΣΕΙΣ ΜΕΛΩΝ

## Άρθρον 5ον

Τὰ μέλη ὑποχρεοῦνται ὅπως συμμορφοῦνται πλήρως μὲ τὰς Καταστατικὰς διατάξεις τοῦ Ταμείου καὶ τὰς ἀποφάσεις τῶν Γενικῶν Συνελεύσεων καὶ τῆς Διοικήσεως.

## ΔΙΚΑΙΩΜΑΤΑ ΜΕΛΩΝ

## Άρθρον 6ον

Τὰ μέλη δικαιοῦνται ν' ἀπολαμβάνουν ἀπάντων τῶν παροχῶν τοῦ Ταμείου, ἐφ' ὅσον πληροῦν τὰς ὑπὸ τοῦ Καταστατικοῦ ὀριζομένης προϋποθέσεις

## ΔΙΟΙΚΗΤΗΣ ΤΑΜΕΙΟΥ

## Άρθρον 7ον

1. Τὸ Ταμεῖον διοικεῖται ὑπὸ τοῦ Διοικητικοῦ Συμβουλίου τοῦ Συνδέσμου καὶ ἐλέγχεται ὑπὸ τῆς Ἑλεγκτικῆς Ἐπιτροπῆς τοῦ Συνδέσμου.

2. Ἡ διαχείρισις καὶ ἡ παρουσία τοῦ Ταμείου Ἀλληλοβοηθείας εἶναι χωρισταὶ ἀπὸ τὰς τοιαύτας τοῦ Συνδέσμου.

3. Αἱ διατάξεις τοῦ Καταστατικοῦ τοῦ Συνδέσμου περὶ διοικήσεως διαχειρίσεως Συνελεύσεων ἀποζημιώσεων, ἐκπροσωπήσεως, λήψεως ἀποφάσεων, καθηκόντων καὶ δικαιωμάτων Προέδρου, Ἀντιπροέδρου, Γεν. Γραμματέως, Ταμίου, Ἑλεγκτικῆς Ἐπιτροπῆς κλπ. ἐφαρμόζονται καὶ ἐπὶ τοῦ Ταμείου Ἀλληλοβοηθείας.

4. Αἱ εἰσπράξεις ἐνεργοῦνται ὑπὸ τοῦ Ταμίου δυνάμει διπλοτύπων ἀποδείξεων, αἱ δὲ πληρωμαὶ δυνάμει ἐνταλμάτων ὑπογεγραμμένων παρὰ τοῦ Προέδρου καὶ τοῦ Γενικοῦ Γραμματέως, ἅπασαι δὲ εἰσπράξεις καὶ πληρωμαὶ καταχωροῦνται εἰς ἴδια βιβλία.

5. Πᾶν ταμειακὸν ὑπόλοιπον πέραν τῶν δέκα χιλιάδων (10.000) κατατίθεται εἰς τὴν Ἑθνικὴν Τράπεζαν Ἑλλάδος ἢ εἰς ἄλλην τοιαύτην ὁρισθησομένην ὑπὸ τοῦ Δ.Σ. ἐπ' ὀνόματι τοῦ Ταμείου Ἀλληλοβοηθείας Συνδέσμου Μουσικῶν Ἀθηνῶν-Πειραιῶς ἢ Ἀλληλοβοήθεια καὶ εἰς λογαριασμὸν τοῦ κλάδου εἰς ὃ ἀνήκει τὸ Ταμειακὸν ὑπόλοιπον.

6. Ἡ ἀνάληψις χρημάτων οἰουδήποτε ποσοῦ ἐκ τοῦ Δημοσίου, Τραπεζῆς καὶ λοιπῶν ὀργανισμῶν ἐνεργεῖται ὑπὸ τοῦ Ταμείου δι' ἐγγράφου ὑπογεγραμμένου παρὰ τοῦ Προέδρου, τοῦ Γενικοῦ Γραμματέως καὶ τοῦ Ταμίου συνοδευομένου καὶ ὑπὸ σχετικοῦ ἀποσπάσματος τῆς ἀποφάσεως τοῦ Διοικητικοῦ Συμβουλίου.

## ΚΛΑΔΟΣ ΑΣΘΕΝΕΙΑΣ - ΠΑΡΟΧΑΙ

## Άρθρον 8ον

1. Αἱ παροχαὶ τοῦ κλάδου Ἀσθενείας πρὸς τὰ ἄμεσα καὶ ἔμμεσα μέλη καθορίζονται ὑπὸ τοῦ Διοικητικοῦ Συμβουλίου. Αὗται δύνανται ν' ἀνέλθουν δι' ἐν ἑκάστον μέλος μέχρι τοῦ τριπλασίου ποσοῦ τῶν συνδρομῶν ἃς κατέβαλεν τοῦτο ἐτησίως πρὸς τὸν κλάδον.

2. Τὸ Διοικητικὸν Συμβούλιον εἰς ἐντελῶς ἐξαιρετικὰς καὶ ἀναγκαίας περιπτώσεις δύναται ν' ἀδξήσῃ τὴν ὡς ἄνω ἐτησίαν παροχὴν ἐφ' ὅσον ὑφίσταται οἰκονομικὴ δυνατότης τοῦ Ταμείου.

3. Τὸ Διοικητικὸν Συμβούλιον δύναται νὰ ὀρίξῃ ἱατροὺς καὶ Φαρμακοποιούς διὰ τὴν ἀρτιωτέραν λειτουργίαν τοῦ κλάδου ἀσθενείας.

4. Τὰ μέλη δικαιοῦνται τῶν ὡς ἄνω παροχῶν μετὰ πάροδον ἐξαμήνου ἀπὸ τῆς ἐγγραφῆς τῶν καὶ ἐφ' ὅσον δὲν καθυστεροῦν τὰς μηνιαίας τῶν συνδρομῶν πλέον τῶν δύο μηνῶν.

## ΚΛΑΔΟΣ ΠΡΟΝΟΙΑΣ - ΠΑΡΟΧΑΙ

## Άρθρον 9ον

1. Αἱ παροχαὶ τοῦ κλάδου Προνοίας συνίστανται εἰς μηνιαία ἐπιδόματα ἅτινα παρέχονται εἰς τὰ ἄμεσα μέλη αὐτοῦ λόγῳ γήρατος ὑπὸ τὰς κάτωθι προϋποθέσεις:

α) Νὰ ἔχουν συμπληρωμένον τὸ 65ον ἔτος τῆς ἡλικίας διὰ τοὺς ἄρρενας καὶ τὸ 60 ἔτος διὰ τὰς γυναῖκας, λογίζεται δὲ συμπληρωμένον τὸ ἔτος τὴν 31ην Δεκεμβρίου.

β) Νὰ ἔχουν τὸν ἀπαιτούμενον χρόνον ἀσφαλίσεως εἰς τὸν κλάδον Προνοίας



ὅστις δι' ἑκαστον μέλος εἶναι ἴσος μετὸν χρόνον ὅστις μεσολαβεῖ ἀπὸ τοῦ ἔτους τῆς ἡλικίας ἐνὸς ἑκάστου κατὰ τὴν ἡμερομηνίαν ἐγγραφῆς του εἰς τὸν Σύνδεσμον μέχρι τοῦ προβλεπομένου ἔτους πρὸς ἐπιδότησιν.

2. Τὸ βασικὸν ἐπίδομα (βοήθημα) λόγω γήρατος ὀρίζεται εἰς δραχμὰς διακοσίας (200).

Τὸ ἐπίδομα τοῦτο προσαυξάνεται ὡς ἀκολούθως:

α) Διὰ δραχμῶν εἴκοσι (20) μηνιαίως δι' ἑν ἑκαστον ἔτος ἀσφαλίσεως καὶ ἐπὶ πλέον

β) Διὰ δραχμῶν τριάκοντα (30) μηνιαίως δι' ἑκάστην συμπληρωμένην τριτίαν ἀσφαλίσεως.

3. Τὸ Διοικητικὸν Συμβούλιον δύναται δι' ἀποφάσεώς του νὰ χορηγήσῃ πρὸς τοὺς ἐπιδοματούχους ἐν (1) βασικὸν μηνιαῖον ἐπίδομα κατὰ τὰς ἑορτὰς τῶν Χριστουγέννων καὶ τὸ ἡμισυ (1/2) αὐτοῦ κατὰ τὰς ἑορτὰς τοῦ Πάσχα, ἐφ' ὅσον ὑφίσταται οἰκονομικὴ δυνατότης τοῦ κλάδου.

4. Ἡ ἐπιδότησις παρὰ τοῦ κλάδου διακόπτεται ὀριστικῶς μετὰ τὸν θάνατον τοῦ ἐπιδοτουμένου. Τὸ Ταμεῖον ὑποχρεοῦται εἰς τὴν καταβολὴν τῶν ἐξόδων κηδείας, τὸ ὅσος δὲ αὐτῶν καθορίζεται κατὰ τὴν ἀπόλυτον κρίσιν τοῦ Δ.Σ.

5. Ἡσφαλισμένος πέραν τῆς τριετίας καὶ διακόπων τὴν ἀσφάλισίν του δι' οἰανδήποτε αἰτίαν, δικαιούται νὰ λάβῃ παρὰ τοῦ κλάδου Προνοίας τόσα βασικά μηνιαία ἐπιδόματα ὅσα τὰ ἔτη τῆς ἀσφαλίσεώς του. Ἐπανερχόμενος δὲ εἰς τὴν ἀσφάλισιν θεωρεῖται ὡς ἀσφαλιζόμενος τὸ πρῶτον μὴ ὑπολογιζομένης τῆς προηγούμενης ἀσφαλίσεώς του.

6. Ἡσφαλισμένος καθυστερῶν τὰς μηνιαίας συνδρομὰς του πρὸς τὸν κλάδον Προνοίας πέραν τῆς τριετίας λογίζεται, ὡς διακόπων τὴν ἀσφάλισίν του.

7. Διὰ τὸν ὑπολογισμὸν τοῦ ἀπαιτουμένου χρόνου ἀσφαλίσεως πρὸς ἐπιδότησιν παρὰ τοῦ κλάδου Προνοίας ἀπάντων τῶν ἐγγεγραμμένων μελῶν εἰς τὸν Σύνδεσμον μέχρι τῆς 31ης Δεκεμβρίου 1970, ὡς ἡμερομηνία ἐγγραφῆς των εἰς τὸν Σύνδεσμον λογίζεται ἡ 1η Ἰανουαρίου 1971. Ὁ χρόνος ἀσφαλίσεως τῶν ὡς ἄνω μελῶν δὲν δύναται νὰ εἶναι μικρότερος τοῦ ἔτους.

8. Ἡ ἀσφάλισις τῶν μελῶν εἰς τὸν κλάδον Προνοίας ἄρχεται ἀπὸ 1ης Ἰανουαρίου 1971, ἢ δὲ ἐπιδότησις παρ' αὐτοῦ ἄρχεται ἀπὸ τῆς ἐγκρίσεως καὶ καταχωρίσεως τοῦ παρόντος Καταστατικοῦ.

#### Ἄρθρον 10ον

Ἡ Γενικὴ Συνέλευσις τῶν μελῶν οὗ Ταμεῖου δύναται δι' ἀποφάσεώς της νὰ προβαίῃ εἰς τὴν μείωσιν τῶν προϋποθέσεων πρὸς ἐπιδότησιν τῶν ἡσφαλισμένων ὡς καὶ εἰς τὴν αὐξήσιν τῶν παροχῶν παρὰ τοῦ κλάδου.

### ΓΕΝΙΚΑΙ ΣΥΝΕΛΕΥΣΕΙΣ

#### Ἄρθρον 11ον

1. Τακτικαὶ Γενικαὶ Συνελεύσεις τοῦ Ταμεῖου Ἀλληλοβοηθείας γίνονται

ὅσαι καὶ τοῦ Συνδέσμου κατὰ τὰς αὐτὰς ἡμέρας καὶ ἀμέσως μετὰ τὴν λήξιν αὐτῶν. Ἐκτακτοὶ δὲ ὅσας παραστῇ ἀνάγκη συμφώνως πρὸς τὰς διατάξεις τοῦ καταστατικοῦ τοῦ Συνδέσμου.

2. Κατὰ τὰς Γενικὰς Συνελεύσεις δικαίωμα συμμετοχῆς ἔχουν τὰ ταμειακῶς ἐν τάξει μέλη ἢτοι τὰ μὴ καθυστεροῦντα τὰς συνδρομὰς πέραν τοῦ ἑξαμήνου.

3. Προκειμένου περὶ διαλύσεως τοῦ Κλάδου Προνοίας καλεῖται εἰδικῶς πρὸς τὸν σκοπὸν τοῦτον Γενικὴ Συνέλευσις τῶν μελῶν τοῦ Ταμεῖου Ἀλληλοβοηθείας καὶ εὐρίσκεται ἐν ἀπαρτίᾳ παρόντων τοῦ ἡμίσεος (1/2) πλέον ἐνὸς τοῦλάχιστον τῶν ἐχόντων δικαίωμα ψήφου μελῶν, ἀποφασίζεται δὲ διὰ πλειοψηφίας τῶν τριῶν τετάρτων (3/4) τῶν παρόντων. Ἡ παριουσία δὲ τούτου περιέρχεται εἰς τὸν Κλάδον Ἀσθενείας.

4. Προκειμένου περὶ διαλύσεως τοῦ Κλάδου Ἀσθενείας καλεῖται ὁμοίως ὡς ἐν ἀνωτέρῳ παραγράφῳ καθορίζεται εἰδικὴ Συνέλευσις μετὰ τὴν αὐτὴν ὡς ἄνω ἀπαρτίαν καὶ ἀποφασίζεται διὰ τῆς αὐτῆς ὡς ἄνω πλειοψηφίας. Ἡ παριουσία δὲ τούτου περιέρχεται ὑπὲρ τοῦ προσώπου ἐκείνου τὸ ὅποιον ἤθελεν συνεχίσει τὸν σκοπὸν διὰ τὸν ὅποιον συνεστήθη ὁ Κλάδος. Ἐν ἐλλείψει δὲ τοιούτου προσώπου περιέρχεται ὑπὲρ τοῦ Ἀσφαλιστικοῦ Συνεταιρισμοῦ τῶν Μουσικῶν (Ἀυτοσφάλις εἰς τὸ ΙΚΑ εἰς ὃν ἀνήκουν τὰ μέλη τοῦ Συνδέσμου, καλύπτων δι' αὐτῆς τὴν ἐπὶ μέρους ἀσφάλισιν τῶν πέραν τῆς δεκαετίας (10).

#### Ἄρθρον 12ον

Ὁ παρὰ τοῦ Συνδέσμου συγκεντρισθεὶς εἰδικὸς λογαριασμὸς ἐκ τῶν πενταετρίων μηνιαίων συνδρομῶν τῶν μελῶν διὰ τὸ ἰδρυθὲν Ταμεῖον Ἀνεργείας ἀποτελεῖ ἐφεξῆς κεφάλαιον τοῦ Κλάδου Προνοίας.

#### Ἄρθρον 13ον

Τὸ Ταμεῖον Ἀλληλοβοηθείας δύναται ν' ἀποκτᾷ ἀκίνητον περιουσίαν. Ἐπίσης δύναται νὰ διοργανῇ ἑορτὰς, ἐκδρομὰς θεατρικὰς παραστάσεις κλπ. πρὸς ἐνίσχυσιν τῶν πόρων του.

### ΣΦΡΑΓΙΣ

#### Ἄρθρον 14ον

Τὸ Ταμεῖον Ἀλληλοβοηθείας ἔχει ἰδίαν σφραγίδαν κυκλικὴν φέρουσα τὰς λέξεις «Ταμεῖον Ἀλληλοβοηθείας Συνδέσμου Μουσικῶν Ἀθηνῶν-Πειραιῶς ἢ Ἀλληλοβοηθεία» καὶ ἐν τῇ μέσῳ ἐν βιβλίον μετὰ τόξου καὶ δύο ἀλληλοκρατουμένας χεῖρας εἰς χαίρετισμόν.

#### Ἄρθρον 15ον

Διὰ τὴν διάλυσιν ἢ τροποποίησιν τοῦ Καταστατικοῦ τοῦ Ταμεῖου καλεῖται εἰδικὴ Γενικὴ Συνέλευσις ἣτις εὐρίσκεται ἐν ἀπαρτίᾳ παρόντων τοῦ ἡμίσεος (1/2) πλέον ἐνὸς τοῦλάχιστον τῶν ἐχόντων δικαίωμα ψήφου μελῶν, ἀποφασίζεται δὲ διὰ πλειοψηφίας τῶν τριῶν τετάρτων (3/4) τῶν παρόντων.





**Άρθρον 16ον**

Πάν μη προβλεπόμενον υπό του παρόντος καθορίζεται υπό της Γενικής Συνελεύσεως και του Διοικητικού Συμβουλίου, συμφώνως πρὸς τὸ πνεῦμα τοῦ παρόντος και τὰς σχετικὰς διατάξεις τοῦ Νόμου.

**Άρθρον 17ον**

Τὸ παρὸν Καταστατικὸν συνταχθέν ἀρχικῶς υπό τῶν ἱδρυτῶν ἐνεκρίθη νομίμως διὰ τῆς ὑπ' ἀριθμὸν 3545/28 ἀποφάσεως τοῦ Πρωτοδικείου Ἀθηνῶν, ἐν συνεχείᾳ ἐτροποποιήθη τὸ Καταστατικὸν αὐτοῦ διὰ τῶν ὑπ' ἀριθ. 6047/33, 13220/39, 3907/47, 11980/58 και 7084/67. Ἦδη τροποποιηθὲν υπό τῆς Συνελεύσεως τῶν μελῶν τῆς 4ης Ἀπριλίου 1972 και ἀποτελούμενον τὸ μὲν Καταστατικὸν τοῦ Συνδέσμου ἐξ 24 ἄρθρων, τὸ δὲ τοῦ Ταμείου Ἀλληλοβοηθείας ἐκ 17 ἄρθρων θέλει ἰσχύσῃ ἀπὸ τῆς ἐγκρίσεως υπό τοῦ Πολυμελοῦς Πρωτοδικείου Ἀθηνῶν και τῆς καταχωρήσεως εἰς τὸ εἰδικὸν βιβλίον τῶν Σωματείων.

**Ὁ Πρόεδρος**  
**ΦΛΩΡΟΣ ΓΕΩΡΓ.**

**Ὁ Γεν. Γραμματεὺς**  
**ΑΓΓΕΛΗΣ ΘΕΜ.**

Ἀκριβὲς ἀντίγραφον ἐκ τοῦ πρωτοτύπου καταστατικοῦ τοῦ κατατεθειμένου ἐν τῇ δικογραφίᾳ ἐφ' ἧς ἐξεδόθη ἡ ὑπ' ἀριθ. 3633/72 ἀπόφασις τοῦ Πρωτοδικείου Ἀθηνῶν, δι' ἧς ἐνεκρίθησαν αἱ ἐπενεχθεῖσαι τροποποιήσεις εἰς τὸ ἀρχικὸν τοιοῦτον διὰ τῆς ὑπ' ἀριθ. 3545/1928 ἀποφάσεως τοῦ αὐτοῦ ὡς ἀνω Δικαστηρίου ἀναγνωρισθὲν και ἐγκριθὲν καταστατικὸν τοῦ σωματείου υπό τὴν πρόσθεν ἐπωνυμίαν τοῦ κατὰ τὰ ἀνω τροποποιηθέντος καταστατικοῦ καταχωρηθέντος εἰς τὸ βιβλίον ἀνεγνωρισμένων σωματείων και ἐν τῇ οἰκείᾳ στήλῃ ὑπ' αὐξ. ἀριθ. 2496, και εἰδικοῦ 538/3-11-72 μετὰ τὴν ἐκπνοὴν τῆς προθεσμίας πρὸς ἄσκησιν ἐφέσεως ἐκ μέρους τῆς ἐποπτεούσης ἀρχῆς.

Ἐν Ἀθήναις τῇ 9ῃ Νοεμβρίου 1972

**Ὁ Δικ. Γραμματεὺς**  
**ΧΡΗΣΤΟΣ ΠΑΝΑΓΟΠΟΥΛΟΣ**

**ΕΘΕΩΡΗΘΗ**

Διὰ τὴν νόμιμον σήμανσιν και τὴν κατὰ σειράν τῆς παραγγελίας ἐκδοσίν του.

Ἐν Ἀθήναις τῇ 9.11.1972

**Ὁ Προϊστάμενος τοῦ Τμήματος**  
**ΧΡΗΣΤΟΣ ΠΑΝΑΓΟΠΟΥΛΟΣ**



BIBLION MHTPOY MEANON

[illegible]

[illegible][illegible]

[illegible]

$\frac{F_{12}}{F_{11}}$

**Figure 1.** The effect of the concentration of the solution on the rate of polymerization of methyl methacrylate initiated by ceric ammonium sulfate at 60°C. [MMA] = 0.8 M; [CDS] = 0.001 M; [KBrO<sub>3</sub>] = 0.001 M; [H<sub>2</sub>O<sub>2</sub>] = 0.001 M; [H<sub>2</sub>O] = 0.001 M; [H<sub>2</sub>O<sub>2</sub>] = 0.001 M; [H<sub>2</sub>O] = 0.001 M.

[illegible]

$\begin{aligned} &= \frac{1}{2} \left( \frac{1}{\sqrt{2}} + \frac{1}{\sqrt{2}} \right) \\ &= \frac{1}{2} \cdot \frac{2}{\sqrt{2}} \\ &= \frac{1}{\sqrt{2}} \end{aligned}$

x

# ΒΙΒΛΙΟΝ ΜΗΤΡΩΟΥ ΜΕΛΩΝ

Αἰθων ἀριθμὸς	Εἰς θάλασσαν Χρονολογία ἐγγραφῆς	Εἰς θάλασσαν ἐπὶ νυμῶν	Κύριον ὄνομα	ὄνομα πατρὸς	Τόπος κατοικίας			Διεύθυνσις κατοικίας	Ἐγγαμὸς ἢ ἀγαμὸς	Εἰδικότης	Ἡλικία κατὰ τὴν ἐγγραφὴν	Δικαίωμα ἐγγραφῆς	Ἀριθ. διπλ. ἀποδείξεως
					Νομός	Ἐπαρχία	Δῆμος ἢ Κοινότης						
541	30 1945 Νοέμβριος 9	✓	Αἰμιλιανός	Γεωργίου				Αἰμίλιος	ὅχι	Βιολόγος	20		
540	29 1945 Νοέμβριος 31	✓	Αἰμιλιανός	Μιχαήλ				Αἰμίλιος	ὅχι	Βιολόγος	25		
539	28 1947 Μαΐου 17	✓	Αἰμιλιανός	Γεωργίου				Αἰμίλιος	ὅχι	Βιολόγος	31		
538	27 1946 Μαΐου 30	+	Αἰμιλιανός	Γεωργίου				Αἰμίλιος	ὅχι	Βιολόγος	46		
537	26 1945 Νοέμβριος 22	×	Αἰμιλιανός	Γεωργίου				Αἰμίλιος	ὅχι	Βιολόγος	25		



# ΒΙΒΛΙΟΝ ΜΗΤΡΟΥΚΙΩΝ

Αριθμ. αρίθμους	ΕΠΩΝΥΜΟΝ	Κόμον Ενοχία	Όνομα πατρός	Τόπος καταγωγής		Αριθμ. αρίθμους	Είδος Εγγράφου	Ηλικία κατά τὴν ἐγγραφὴν	Δικαιώματα ἐγγράφου	Αριθ. διπλ. ἀπαδείκτως
				Νομός	Επαρχία					
642 35 1949 Δεκέμβριος 31	Αντωνίου	Βελούκι	Δημήτριος	Αιθίνα		Νοτιάς 16 Δημήτ. Κωνσταντίνος	641	24		
641 34 1950 Ιανουάριος 31	Αντωνίου	Φωκιά	Δενυστάνος	Πορτοφάνο	Φερραϊκός	Νοτιάς 16 Δημήτ. Κωνσταντίνος	640	49		
640 33 1950 Ιανουάριος 31	Αντωνίου	Μηλιά	Κυριάκος	Προνομή	Θηβών	Νοτιάς 16 Δημήτ. Κωνσταντίνος	639	29		
544 32 1949 Φεβρουάριος 31	Αντωνίου	Μαργαρίτα	Νικόλαος	Λαμία		Νοτιάς 16 Δημήτ. Κωνσταντίνος	543	31		
543 31 1945 Μαΐου 22	Αντωνίου	Δανάη	Νικόλαος	Πύλη Λιβαίου		Νοτιάς 16 Δημήτ. Κωνσταντίνος	542	32		

*(continued from page 6)*

40	39	38	37	36	Αδελφών ἀριθμὸς
1951	1951	1950	1950	1950	Ε.ο.
Μάρτιος	Φεβρουάριος	Νοέμβριος	Μαΐος	Ιουνίου	Μην.
14	5	10	19	17	Ημερ.
Αδελφ.	Αδελφ.	Αδελφ.	Αδελφ.	Αδελφ.	Ε.πὺνυμνον
Βροδωρος	Αναστάσιος	Κωνσταντῖνος	Βασίλειος	Αναστάσιος	Κύριον ὄνομα
Ιωάννης	Νικόλαος	Μιχαήλ	Ιωάννης	Νικόλαος	Ὄνομα πατρὸς
Παύλος	Αδελφ.	Νεὶν Κωνσταντῖνος	Παύλος Εὐδοίος	Αδελφ.	Νομός
---	---	---	---	---	Επαρχία
---	---	---	---	---	Δῆμος ἢ Κοινότης
---	Γιαννῆς ἀρ. 10	Νεὶν Κωνσταντῖνος Εὐδοίος	Παύλος Εὐδοίος	Νεὶν Εὐδοκίμος ἀδελφ. ἀρ. 1	Διεύθυνσις κατοικίας
68	Ναι	Ναι	68	Ναι	Ἐγγαμὸς ἢ ἀγαμὸς
Μανδύλα	Μανδύλα	Κυβέλας	Βιγιάλας	Μανδύλα	Εἰδικότης
28	40	54	23	30	Ἡλικία κατὰ τὴν ἐγγράφην
					Δικαίωμα ἐγγράφης
					Ἀριθ. διπλ. ἀποδείξεως

ΒΙΒΛΙΟΝ ΜΗΤΡΩΟΥ ΜΕΛΩΝ

Αδών αριθμός	Ε-ο	Χρονολογία έγγραφης	Κατ.	Η.	Επώνυμον	Κόρον όνομα	Όνομα πατρός	Τόπος καταγωγής		Διεθνώς κατο-νίας	Όδος και αριθμός	Έγγαμος ή άγαμος	Ειδικότης	Ηλικία κατά την έγγραφην	Δικαιωμα έγγραφης	Αριθ. διπλ. αποδείξεως
								Νομός	Επαρχία							
45	1954	22			'Arthur <sup>✓</sup> <sub>1926</sub>	'Efr <sup>✓</sup>	Γκέρριον	Περσία			Βοσνίας 431 <del>Κωνσταντινούπολη</del> Νίκαια 44	'6χι	'Ασίδος	18		
44	1952	20			'Ar <sup>✓</sup> <sub>1926</sub>	'Zap <sup>✓</sup>	'Swann	T <sup>✓</sup>			Αγίου Γεωργίου 185 Χρυσόπολη	'6χι	'Ηοιδός	20		
43	1952	26			'Ad <sup>✓</sup> <sub>1926</sub>	Ma <sup>✓</sup>	'H <sup>✓</sup>	'J <sup>✓</sup>			'A <sup>✓</sup> 131 Νίκαια	'6χι	'Αοιδός	19		
42	1951	7			'Ar <sup>✓</sup> <sub>1926</sub>	'Arra	Γκέρριον	'A <sup>✓</sup>			<del>'A<sup>✓</sup></del> 44	'6χι	'Αοιδός	21		
41	1951	23			'Ar <sup>✓</sup> <sub>1926</sub>	'Zari <sup>✓</sup>	'Z <sup>✓</sup>	'A <sup>✓</sup>			Χαρμύσας 136	'6χι	'Αοιδός	25		

ΒΙΒΛΙΟΝ ΜΗΤΡΩΟΥ ΜΕΛΩΝ

50	49	48	47	46	Αδελφών ἀριθμός
1952	1956	1955	1955	1955	Ε.ο
14	Αοίμωγ	Δευτερίω	Δευτερίω	6 Δευτερίω	Αγρ
φεβρουάριος	5	23	16	29	Ημε
Αρθαρίης ✓	Αθανασίου ✓ ✓ 56 21	Αμυράς ✓ 2 56 21	Αλεξάκης ✓ + ✓	Βελασσοπούς ✓ 2 ✓	Επώνυμον
Χρησώφορος	Φένιγ	Καρόλινος	Αρδούζα	Αδαράς	Κόρον δωμά
Νικόλαος	Συμφύτεις	Αρλινος	Λαυρίδης	Γεώργιος	Όνομα πατρός
Νάνταλτος	Γιωνάνης Ηλείων	Αδίνης	Γεωργίου	Γεωργίου Καλαβίτης	Νομός
Αδινάρι	Ηλέκας	Αδινάρι	Αδινάρι	Αδινάρι	Επαρχία
Π. Τσίμης Καθ. Ημερομηνίας	Γαϊδός Έναρξη Αφ. Τριμηνίας	Αίμα 23	Αίμα 28	Απομνημόνιο 28	Δήμος ή Κοινότης
6x	6x	6x	6x	6x	Διεύθυνση κατοικίας
Κελαρίνο	Κρεϊνο	Κ. Δάρα	Ανδρι	Ανδρι	Όδος και αριθμός
27	21	26	28 30-	25	Έγγαμος ή άγαμος
					Είδος κόπτης
					Ηλικία κατά την έγγραφην
					Δικαιώμα έγγραφης
					Αρ.θ. διπλ. αποδείξεως

ΒΙΒΛΙΟΝ ΜΗΤΡΩΟΥ ΜΕΛΩΝ

Αδελφών ἀριθμός	Ε-ο Μην	Ημερ	ΕΙΣΘΑΟΣ Χρονολογία ἐγγραφῆς	ΕΠΩΝΥΜΟΝ	Κύριον ὄνομα	Ὄνομα πατρὸς	Τόπος καταγωγῆς		Διεύθυνσις κατοικίας	Ὁδὸς καὶ ἀριθμὸς	Ἔγγαμος ἢ ἀγαμος	Εἰδικότης	Ἡλικία κατὰ τὴν ἐγγραφὴν	Δικαίωμα ἐγγραφῆς	Ἀριθ. διπλ. ἀποδείξεως
							Νομὸς	Ἐπαρχία							
55	1958	22	Ἀργυρίου	Ἀρβαριτάκης	Κυρ/τίος	Ἰωάννης	Μεσσηνία	ὠχώρα	Ἀθῶναι	Ἀριστοτέλους 2	Τριπύλιον	68	Μαρόδω	21	
54	1957	10	Βουτυρῆσιος	Αναστασόπουλος	Κυρ/τίος	Γρηγόριος	Κορινθία	Σύναιος	Ἀθῶναι	Τρόουσι 95	Αἰγάριον	68	Κλαρίνο	36	
53	1957	9	Βουτυρῆσιος	Αἰθαγιώτου	Φρώτω	Ἀποστόλος	Τριπύλιον	Τριπύλιον	Ἀθῶναι	Λεβάντ 31	Βολαντιος	68	Ἀνδρῶ	20	
52	1957	19	Μαρίτιος	Αδερμαῖος	Κωδοῦσα	Σαρπιδῆς	Τριπύλιον	Τριπύλιον	Ἀθῶναι	Ραμνοῦσι 12	Ἀνω Τριπύλιον	68	Ἀνδρῶ	26	
51	1957	21	Πελοποννησίου	Ἀθανάκης	Εὐάγγελος	Ἀνδρέα	Κιόνια	Κιόνια	Ἀθῶναι	Ἀθῶναι	Ἀθῶναι	68	Κλαρίνο	30	

# ΒΙΒΛΙΟΝ ΜΗΤΡΩΟΥ ΜΕΛΩΝ

	47	60	46	59	58	57	56	55	Αδελφών αριθμός		
									Ε.ο.	Χρονολογία	ΕΙΣΘΑΔΟΣ
									Μ.Ε.Υ.	έγγραφης	
									Η.Ε.		
		1928		1938		1946		1946			
		Μάρτιος		Δεκέμβριος		Δεκέμβριος		Δεκέμβριος			
		12		7		13		30			
		Βουρβίκε		Βουρβίκε		Βουρβίκε		Βουρβίκε			Επώνυμον
		Βουρβίκε		Βουρβίκε		Βουρβίκε		Βουρβίκε			Κύριον όνομα
		Βουρβίκε		Βουρβίκε		Βουρβίκε		Βουρβίκε			Όνομα πατρός
		Βουρβίκε		Βουρβίκε		Βουρβίκε		Βουρβίκε			Νομός
		Βουρβίκε		Βουρβίκε		Βουρβίκε		Βουρβίκε			Επαρχία
		Βουρβίκε		Βουρβίκε		Βουρβίκε		Βουρβίκε			Δήμος ή Κοινότης
		Βουρβίκε		Βουρβίκε		Βουρβίκε		Βουρβίκε			Διεύθυνσις κατοικίας
		Βουρβίκε		Βουρβίκε		Βουρβίκε		Βουρβίκε			Όδος και αριθμός
		Βουρβίκε		Βουρβίκε		Βουρβίκε		Βουρβίκε			Έγγαμος ή άγαμος
		Βουρβίκε		Βουρβίκε		Βουρβίκε		Βουρβίκε			Ειδικότης
		Βουρβίκε		Βουρβίκε		Βουρβίκε		Βουρβίκε			Ηλικία κατά την έγγραφην
		Βουρβίκε		Βουρβίκε		Βουρβίκε		Βουρβίκε			Δικαίωμα έγγραφης
		Βουρβίκε		Βουρβίκε		Βουρβίκε		Βουρβίκε			Αριθ. διπλ. αποδείξεως

[illegible][illegible]

1. *Introduction*

\_\_\_\_\_



# ΒΙΒΛΙΟΝ ΜΗΤΡΟΥ ΜΕΛΩΝ

Αρ.ων αριθμός		ΕΙΣΘΑΟΣ Χρονολογία έγγραφης		Επωνυμια	Κύριον δωρεα	Όνομα πατρός	Τόπος καταγωγής		Διεθυσιας κατοικίας	Όδος και αριθμός	Έγγαμος ή άγαμος	ΕΙΔΙΚΟΤΗΣ	Ηλικία κατα τήν έγγραφην	Δικαιωμα έγγραφης	Αριθ. διπλ. αποδείξεως
Ε.ο.	Μ.γ.	Η.γ.	Η.γ.				Νομός	Επαρχία	Δήμος ή Κοινότης						
637	75	1950	1950	Βουδούρη	Βουδούρη	Βουδούρη	60	Μ. Λογιά	Αφισοβίτης 8 Αιγυπτου	Αφισοβίτης 8 Αιγυπτου	Έγγαμος	Αφισοβίτης 8 Αιγυπτου	41		
636	74	1950	1950	Βερβιαν	Βερβιαν	Βερβιαν	60	Μ. Λογιά	Αφισοβίτης 8 Αιγυπτου	Αφισοβίτης 8 Αιγυπτου	Έγγαμος	Αφισοβίτης 8 Αιγυπτου	40		
635	73	1950	1950	Βραχιν	Βραχιν	Βραχιν	60	Μ. Λογιά	Αφισοβίτης 8 Αιγυπτου	Αφισοβίτης 8 Αιγυπτου	Έγγαμος	Αφισοβίτης 8 Αιγυπτου	32		
599	72	1950	1950	Βραχιν	Βραχιν	Βραχιν	60	Μ. Λογιά	Αφισοβίτης 8 Αιγυπτου	Αφισοβίτης 8 Αιγυπτου	Έγγαμος	Αφισοβίτης 8 Αιγυπτου	25		
598	71	1949	1949	Βασιζέου	Βασιζέου	Βασιζέου	60	Μ. Λογιά	Αφισοβίτης 8 Αιγυπτου	Αφισοβίτης 8 Αιγυπτου	Έγγαμος	Αφισοβίτης 8 Αιγυπτου	21		

# ΒΙΒΛΙΟΝ ΜΗΤΡΟΥΚΙΩΝ

Αδελφ. αριθμός					
	831	80	79	78	77
Ε. ο.	1950	1950	1950	1950	1950
Μ. η.	Γενάρην	Γενάρην	Εκτωβρίν	Δεύτερην	Γουίν
Η. η.	17	4	10	18	14
Επωνυμὸν	Βρίγκα	Βενιέρην	Βασιλείν	Βογιατζή	Βερνίκην
Κύριον ὄνομα	Θωμάς	Αντώνην	Θωμάς	Μαρίν	Αντώνην
Ὄνομα πατρὸς	Βράσσιν	Εὐσταθίην	Θεοφάνη	Γαβρίλ	Ἐλευθερίν
Νομὸς	Λοκὴν Κορινθίαν	Νήσον Βύρα	Γερμανίαν Κορινθίαν	Μ. Ἀσίαν	Κερύβειον
Ἐπαρχία					
Δῆμος ἢ Κοινότης					
Διεύθυνσις κατοικίας	ε γ 7 γ	Κωϊκίαν Προφήτην Ἀδώνην	ε γ 7 γ	Γερμανίαν Βαίαν 23 Ἰλνίς	Κερύβειον
Ἔγγαμος ἢ ἀγαμος	Ναί	Ὀχι	Ναί	Ναί	Ναί
Εἰδικότης	Καρτέρο	Μανδύρα	Γαυρίον	Αἰοιδῆ	Μανδύρα
Ἡλικία κατὰ τὴν ἐγγραφὴν	46	32	42	30	36
Δικαίωμα ἐγγραφῆς					
Ἀριθ. διπλ. ἀποδείξεως					

ΒΙΒΛΙΟΝ ΜΗΤΡΟΥ ΜΕΛΩΝ

85	84	83	82	81	Αδελφών ἀριθμός	ΕΙΣΘΑΔΟΣ
1953	1953	1958	1951	1951	Εο	Χρονολογία ἐγγραφῆς
Αἰγυῖβλα	Αἰγυῖβλα	Σουφίω	Σ.	Μαῖου	Μην	Ημερ
96	21	23	Σουφίω			
Βογιατζῆν	Βαγιαῖος	Βογιατζῆς Βαγιαῖος	Βογιατζῆς	Βαγιαῖος	Εὐνυμῶν	
Χαρίμπα	Γραβίμος	Χαρίμπα	Χαρίμπα	Χαρίμπα	Κύριον ὄνομα	
Ρυμπαῖος	Νιμπαῖος	Νιμπαῖος	Μιχαήλ	Αἰγυῖβλα	Ὄνομα πατρός	
Αἰγυῖβλα	Αἰγυῖβλα	Αἰγυῖβλα	Πύρρα	Πύρρα	Νομός	Τόπος καταγωγῆς
	Πύρρα	Πύρρα	Αἰγυῖβλα	Κορυμπίδα	Ἐπαρχία	
Αἰγυῖβλα	Κυχαῖα	Κυχαῖα	Μυμπαῖος		Δῆμος ἢ κοινότης	Διεθνήσις κατοικίας
68	68	68	68	68	Ὄνομα καὶ ἀριθμός	
Αἰγυῖβλα	Μαυροῖα	Μαυροῖα	Αἰγυῖβλα	Μαυροῖα	Ἐγγαμὸς ἢ ἀγαμὸς	Εἰδικότης
18	28	28	26	45	Ἡλικία κατὰ τὴν ἐγγραφὴν	
					Δικαιώμα- ἐγγραφῆς	
					Ἀριθ. διπλ. ἀποδείξεως	

# ΒΙΒΛΙΟΝ ΜΗΤΡΟΥΚΙΜΕΝΩΝ

					ἀριθμὸς		ΕΙΣΘΑΟΣ		ἐπώνυμον	κύριον ὄνομα	ὄνομα πατρὸς	τόπος καταγωγῆς		διεύθυνσις κατοικίας	ἔγγαμος ἢ ἀγαμος	εἰδικότης	ἡλικία κατὰ τὴν ἐγγραφὴν	δικαίωμα ἐγγραφῆς	ἀριθ. διπλ. ἀποδείξεως	
					Ε.ο.	Μ.π.	Χρονολογία ἐγγραφῆς	Ημερ.				Νομός	ἐπαρχία							Δῆμος ἢ κοινότης
1747 3	Μαῖου	1120 20	1755 6	1953 20	1953 29															
Βιέννας	Βραχολαῖ	Βυγιάδης	Βιτσαρά	Βαζαζ																
	56 21 199	15 22 1123	1952 42 1920																	
Νιμφάου	Χυφινίριον	Μαριγιά	Αἰματέρη	Θεωρίη																
Προνοῦς	Χυφινίριον	Βαρίμιον	Σβαροῖον	Σωκίη																
Λαζαρίου	Περαία	Ζυρόν	Περαία	Ἄνδρῳ																
.....	.....	.....	.....	.....																
.....	ΜΟΥΤΣΟΠΟΥΛΟΥ Αρ. 30	Καρατζά 39	Μετ. Χατζημηνιά ΜΕΙΟΥ Αρ 57	Χαροῖον ὁφείλει ἄνδρῳ																
68	68	68	Ναι	Ναι																
Μανδύια	ΑΚΟΡΝΤΕΟΝ	Ἀοιδὸς Πιάνο	Ἀοιδὸς	Κιόβελον																
37	25	22	22	53																

ΒΙΒΛΙΟΝ ΜΗΤΡΩΟΥ ΜΕΛΩΝ

Αἰσίων ἀριθμός	ΕΙΣΘΑΟΣ Χρονολογία ἐγγραφῆς	Εἰσὼν ὄνομα	Ἐπώνυμον	Κύριον ὄνομα	Ὄνομα πατρὸς	Τόπος καταγωγῆς		Διεύθυνσις κατοικίας	Ἐγγαμος ἢ ἀγαμος	Ἐιδικότης	Ἡλικία κατὰ τὴν ἐγγραφὴν	Δικαίωμα ἐγγραφῆς	Ἀριθ. διπλ. ἀποδείξεως
						Νομός	Ἐπαρχία	Ἄθμος ἢ Κοινότης					
95	1962 26 Ἰουλίου	Βασιλῆος	Βασιλῆος	Σωάνης	Σωάνης	Ἄρδης	Ἄρδης	Ἄρδης	Ἄρδης	Ἄρδης	23		
94	1958 23 Νοεμβρίου	Βασιλῆος	Βασιλῆος	Σωάνης	Σωάνης	Ἄρδης	Ἄρδης	Ἄρδης	Ἄρδης	Ἄρδης	30		
93	1958 11 Δεκεμβρίου	Βασιλῆος	Βασιλῆος	Σωάνης	Σωάνης	Ἄρδης	Ἄρδης	Ἄρδης	Ἄρδης	Ἄρδης	27		
92	1958 16 Σεπτεμβρίου	Βασιλῆος	Βασιλῆος	Σωάνης	Σωάνης	Ἄρδης	Ἄρδης	Ἄρδης	Ἄρδης	Ἄρδης	40		
91	1958 16 Μαΐου	Βασιλῆος	Βασιλῆος	Σωάνης	Σωάνης	Ἄρδης	Ἄρδης	Ἄρδης	Ἄρδης	Ἄρδης	29		

Figure 1. The effect of the concentration of the *Agrobacterium* suspension on the transformation efficiency of *Agrobacterium* strains. The concentration of the *Agrobacterium* suspension was 10<sup>6</sup> cells/ml (○), 10<sup>7</sup> cells/ml (□), 10<sup>8</sup> cells/ml (△), and 10<sup>9</sup> cells/ml (◇). The data are the mean values of three independent experiments.

Em

# ΒΙΒΛΙΟΝ ΜΗΤΡΩΟΥ ΜΕΛΩΝ

#6	105	#5	104	#4	103	#3	102	#2	101	Αδελφών αριθμός	
										Ε.ο	ΕΙΣΘΑΟΣ
1945	1945	1945	1945	1944	1944	1944	1944	1941	1941	Χρονολογία εγγραφής	ΕΙΣΘΑΟΣ
1/2/217	Μαϊν	Μαϊν	Μαϊν	Μαϊν	Μαϊν	Μαϊν	Μαϊν	Μαϊν	Μαϊν	Η.ο	ΕΙΣΘΑΟΣ
2	21	21	24	24	24	13	13	13	13	Η.ο	ΕΙΣΘΑΟΣ
✓	✓	✓	✓	✓	✓	✓	✓	✓	✓	Επώνυμον	
Ρούβεν	Οκρίδων	Οκρίδων	Οκρίδων	Οκρίδων	Οκρίδων	Οκρίδων	Οκρίδων	Οκρίδων	Οκρίδων	Κύριον ονομα	
Γενικός	Βασιλίδων	Βασιλίδων	Βασιλίδων	Βασιλίδων	Βασιλίδων	Βασιλίδων	Βασιλίδων	Βασιλίδων	Βασιλίδων	Όνομα πατρός	
Διμήτριον	Κωστακίδων	Κωστακίδων	Κωστακίδων	Κωστακίδων	Κωστακίδων	Κωστακίδων	Κωστακίδων	Κωστακίδων	Κωστακίδων	Νομός	
Νικηφόρον	Δομοκίδων	Δομοκίδων	Δομοκίδων	Δομοκίδων	Δομοκίδων	Δομοκίδων	Δομοκίδων	Δομοκίδων	Δομοκίδων	Επαρχία	
Νικηφόρον	Δομοκίδων	Δομοκίδων	Δομοκίδων	Δομοκίδων	Δομοκίδων	Δομοκίδων	Δομοκίδων	Δομοκίδων	Δομοκίδων	Δήμος ή Κοινότης	
Νικηφόρον	Δομοκίδων	Δομοκίδων	Δομοκίδων	Δομοκίδων	Δομοκίδων	Δομοκίδων	Δομοκίδων	Δομοκίδων	Δομοκίδων	Διεύθυνσις κατοικίας	
Νικηφόρον	Δομοκίδων	Δομοκίδων	Δομοκίδων	Δομοκίδων	Δομοκίδων	Δομοκίδων	Δομοκίδων	Δομοκίδων	Δομοκίδων	Όδός και αριθμός	
Νικηφόρον	Δομοκίδων	Δομοκίδων	Δομοκίδων	Δομοκίδων	Δομοκίδων	Δομοκίδων	Δομοκίδων	Δομοκίδων	Δομοκίδων	Έγγαμος ή άγαμος	
Νικηφόρον	Δομοκίδων	Δομοκίδων	Δομοκίδων	Δομοκίδων	Δομοκίδων	Δομοκίδων	Δομοκίδων	Δομοκίδων	Δομοκίδων	Ειδικότης	
Νικηφόρον	Δομοκίδων	Δομοκίδων	Δομοκίδων	Δομοκίδων	Δομοκίδων	Δομοκίδων	Δομοκίδων	Δομοκίδων	Δομοκίδων	Ηλικία κατά την έγγραφον	
Νικηφόρον	Δομοκίδων	Δομοκίδων	Δομοκίδων	Δομοκίδων	Δομοκίδων	Δομοκίδων	Δομοκίδων	Δομοκίδων	Δομοκίδων	Δικαίωμα εγγραφής	
Νικηφόρον	Δομοκίδων	Δομοκίδων	Δομοκίδων	Δομοκίδων	Δομοκίδων	Δομοκίδων	Δομοκίδων	Δομοκίδων	Δομοκίδων	Αριθ. διπλ. αποδείξεως	
45	58	26	48	34							

[illegible][illegible]



[illegible][illegible]

1. The first step in the process is to identify the problem or issue that needs to be addressed. This involves gathering information and understanding the context of the problem.

\_\_\_\_\_

# ΒΙΒΛΙΟΝ ΜΗΤΡΩΟΥ ΜΕΛΩΝ

Αδών αριθμός	ΕΙΣΘΑΟΣ Χρονολογία εγγραφής	ΕΠΩΝΥΜΟΝ	Κύριον ὄνομα	Ὄνομα πατρὸς	Τόπος καταγωγῆς		Ὁδὸς καὶ ἀριθμὸς	Ἔγγαμος ἢ ἀγαμος	Εἰδικότης	Ἡλικία κατὰ τὴν ἐγγραφὴν	Δικαίωμα ἐγγραφῆς	Ἀριθ. διπλ. ἀποδείξεως
					Νομός	Ἐπαρχία	Δῆμος ἢ Κοινότης					
125 1953 Σεπτέμβριος 3.	124 1952 Νοεμβρίου 10.	123 1952 Σεπτέμβριος 3.	122 1951 Ιουλίου 5.	121 1950 Ἰαννουαρίου 17.								
Γεωργιάδης 54 26 1925 19.	Γιαννοπούλης 52 26 1926	Γιαννακάκης 52 19 1925	Γιανναμάτος 51 18	Γέρων 50 17								
Φωφῶ	Ἀργυρῶ	Σωάννης	Γεράσιμος	Σωάννης								
Χυμπίδης	Κελέμης	26 Γεωργίου	Μάρκος	Ἀναστασία								
Ἀδαίνας	Χαριονδρίτσος Πάρις	Ἰωάννης	Σταραχιδιά	Σταραχιδιά Κορινθίος								
Ἀδελφῶν	Πάρις	Οἶκος										
Μετσοβίτης 6.	Βασιλειάνης 18.											
Ἰ. Γ.	Ναι	Ἰ. Γ.	Ἰ. Γ.	Ἰ. Γ.								
Ἀϊδός	Ἀϊδός	Βασιλῆς	Ἀποστολῆς	Μανδύρας								
28.	26.	19	17	36								

Αἰών ἀριθμὸς	Εἰσαγωγὴ ἐκγραφῆς	Εἰσόδος	Ἐπώνυμον	Κύριον ὄνομα	Ὄνομα πατρὸς	Νομὸς	Ἐπαρχία	Δημὸς ἢ κοινότης	Διαμένοντες κατοικίαις	Ὅσος καὶ ἀριθμὸς	Ἐγγαμὸς ἢ ἀγαμὸς	Εἰδικότης	Ἡλικία κατὰ τὴν ἐγγραφὴν	Δικαίωμα ἐγγραφῆς	Ἀριθ. διπλ. ἀποδείξεως
130	1955	Φεβρουάριος	4	Ραῖα +	Μαῖρη	Κυπρίνιος	Μελίγιος	Καζορί	Μεσογεία 95	Αἰ. Παράφρησις	Περίφρησις	Μεσογεία 95	Αἰ. Παράφρησις	Περίφρησις	Μεσογεία 95
129	1955	Μαρτίου	24	Πατρινίου +	Κίρινυ	Μαλεκν	Ἀδινναί	Ἀντικῆ	Δικαίωμα	192	ἔχει	Πατρινίου	18		
128	1954	Απριλίου	17	Πατρινίου +	Μελίγιος	Περίφρησις	Περίφρησις	Ἀδινναί	Ταφειάφρησις	192	ἔχει	Πατρινίου	20		
127	1954	Ιουνίου	95	Πατρινίου +	Κυπρίνιος	Καυκασιανὸς	Ἀδινναί	Ἀδινναί	ἔχει	192	ἔχει	Πατρινίου	42		
126	1959	Ἰαννουαρίου	1	Πατρινίου +	Κυπρίνιος	Καυκασιανὸς	Ἀδινναί	Ἀδινναί	ἔχει	192	ἔχει	Πατρινίου	17		

**BIBΛION MHTPOY MEΛON**

135	134	133	132	131	Αδελφών αριθμός	ΕΙΣΘΑΔΟΣ	Ε.ο	Χρονολογία έγγραφης	Η.ο
1915 Γεωργίου	1955 Νοεμβρίου 27	1955 Απριλίου 6	1955 Ιουνίου 18	1955 Φεβρουαρίου 24					
Γεωργίου 55 26 1929	Γεωργίου 55 22 1933	Γεωργίου 55 26 1919	Γεωργίου 55 21 1934	Γεωργίου 55 19 1936		Επώνυμον			
Άννα	Γεωργίου	Τερέζα	Μαρία	Ειρήνη		Κύριον δυναμ			
Σωφία	Ανδρέας	Κωνσταντίνος	Μιχαήλ	Βασίλειος		Όνομα πατρός			
Ανδρέας	Ανδρέας	Ανδρέας	Ανδρέας	Ανδρέας		Νομός			
						Επαρχία			
						Δήμος ή κοινότης			
Ανδρέας 27	Ανδρέας 27	Ανδρέας 27	Ανδρέας 27	Ανδρέας 27		Διεύθυνση κατοικίας			
Ανδρέας	Ανδρέας	Ανδρέας	Ανδρέας	Ανδρέας		Εγγεγραμμένος ή άγαμος			
Ανδρέας	Ανδρέας	Ανδρέας	Ανδρέας	Ανδρέας		Ειδικότης			
26	27	36	21	19		Ηλικία κατά την έγγραφην			
						Δικαίωμα έγγραφης			
						Αριθ. διατ. αποδείξεως			

# ΒΙΒΛΙΟΝ ΜΗΤΡΩΟΥ ΜΕΛΩΝ

98 140		97 139		96 138		95 137		94 136		Αδελφών ἀριθμός		
1945		1944		1938		1929		1928		Ε.ο	ΕΙΣΘΑΟΣ Χρονολογία ἐγγραφῆς	
Μαΐου		Νοεμβρίου		Ιουλίου		Σεπτεμβρίου		Μαρτίου				
30		16		5		12		12		Μ.π.	Η.	
✓		✓ +		✓ +		<del>✓</del>		✓		Εὐνομημον		
Φερ. Ζήνων		Δασκαράκης 1944 33 1911		Πανδάρη 1874		<del>Πούρη</del>		Δραμάκη		Κύριον ὄνομα		
Μωδοπούλη		Μιχαήλ		Αναστασία		<del>Αγγελ. Πανδάρη</del>		Ζωαίρη		Ὄνομα πατρὸς		
Θεόδωρη		Βεΐρη		Δωροφάνη		<del>Μωδοπούλη</del>		Βεΐρη		Νομός		
Μεσομένη		Μεταρίδη		Λοίη Ἡ. ἁ. 8650		<del>Κυρ. Πανδ.</del>		Δούρη		Ἐπαρχία		
Θυζούρη ἁρ 22 Ἡ. Πανδ.		Αρεταίη ἁρ 52		Δ. Δελφινίη Περικονίη Περ. 108 ἁρ 4		<del>Παυλοπούλη 12 Περ. 108 ἁρ 4 Περ. 108 ἁρ 4 Περ. 108 ἁρ 4</del>		Περ. 108 ἁρ 4 Μη. 108 ἁρ 4		Δῆμος ἢ Κοινότης		
Ναι		Οχι		Ναι		<del>Ναι</del>		Ναι		Ὁδὸς καὶ ἀριθμός		
Καρπύνη		Μαροῦρη		Κυρ. Πανδ.		<del>Κυρ. Πανδ.</del>		Βιγίση		Ἐγγαμὸς ἢ ἀγαμὸς		
46		33		44		31		38		Εἰδικότης		
										Ἡλικία κατὰ τὴν ἐγγραφήν		
										Δικαίωμα ἐγγραφῆς		
										Ἀριθ. διπλ. ἀποδείξεως		
										Ἡμερομηνία		



1987

[illegible]



# ΒΙΒΛΙΟΝ ΜΗΤΡΟΥ ΜΕΛΩΝ

Αριθμ. ἀριθμ. δόξης	ΕΙΣΘΑΟΣ Χρονολογία ἐγγραφῆς	Επώνυμον	Κύριον ὄνομα	Ὄνομα πατρὸς	Τόπος καταγωγῆς		Ὄνομα καὶ ἀριθμὸς κατοικίας	Ἐγγαμὸς ἢ ἀγαμὸς	Εἰδικὸς	Ἡλικία κατὰ τὴν ἐγγραφὴν	Δικαίωμα ἐγγραφῆς	Ἀριθ. διπλ. ἀποδείξεως
					Νομὸς	Ἐπαρχία						
548	1955 1950 Ἰαννουάριος 17	Σοβαχώρα	Κυοταρῆν	Συτιήριον	Φερραϊκὴ	Μ. Λοία	Μεραχώρα Κορινθίας	Μέρες Στάτου Κορινθίας	Μεραχώρα Κορινθίας	6χι	Βιοτίστες	20
549	1954 1950 Ἰαννουάριος 31	Συτιήριον	Κυοταρῆν	Νικόζην	Μεραχώρα	Μεραχώρα	Μεραχώρα Κορινθίας	Μέρες Στάτου Κορινθίας	Μεραχώρα Κορινθίας	6χι	Μεραχώρα	24
550	1953 1950 Ἰαννουάριος 4	Σοβαχώρα	Φερραϊκὴ	Φερραϊκὴ	Μ. Λοία	Μεραχώρα	Μεραχώρα Κορινθίας	Μέρες Στάτου Κορινθίας	Μεραχώρα Κορινθίας	6χι	Μεραχώρα	33
551	1948 1948 Φεβρουάριος 25	Συτιήριον	Συτιήριον	Συτιήριον	Μεραχώρα	Μεραχώρα	Μεραχώρα Κορινθίας	Μέρες Στάτου Κορινθίας	Μεραχώρα Κορινθίας	6χι	Μεραχώρα	50
552	1951 1951 Ἰαννουάριος 10	Σοβαχώρα	Μεραχώρα	Μεραχώρα	Μεραχώρα	Μεραχώρα	Μεραχώρα Κορινθίας	Μέρες Στάτου Κορινθίας	Μεραχώρα Κορινθίας	6χι	Μεραχώρα	32



# ΒΙΒΛΙΟΝ ΜΗΤΡΟΥ ΜΕΛΩΝ

165		164		163		162		161		Αδελφών Επίθετος		ΕΙΣΘΑΔΩΣ	
1955 Φεβρουάριος 16		1953 Δεκέμβριος 14		1953 Δεκέμβριος 3		1953 Φεβρουάριος 12		1952 Απριλίου 4		ΕΠΙΘΕΤΟΝ		ΕΠΙΘΕΤΟΝ	
Δούκας 55 22/5/55		+ Ανδρεοπουλίδης ή Μακρυ Γίαννης		✓ ✓ Δερβενιώτης		✓ ✓ Δεδε 53 19 1934		✓ ✓ Γήμιος		Κύριον ώνυμο		Όνομα πατρός	
Περσεφώνη		Μαρία		Θεόδωρος		Βασιμύρα		Ευάγγελος		Νομός		Τόπος καταγωγής	
Λουκίας		Αλέξανδρος		Ανδρέας		Παναγιώτης		Βασίλειος		Επαρχία		Διεύθυνσις κατοικίας	
Πίππος Ηλίας		Ανδρέας Ηλίας		Ανδρέας Ηλίας		Ανδρέας Ηλίας		Ανδρέας Ηλίας		Επαρχία		Διεύθυνσις κατοικίας	
Αδριανός		Αδριανός		Αδριανός		Αδριανός		Αδριανός		Επαρχία		Διεύθυνσις κατοικίας	
Ευαγγελία 1η Περικλής		Ευαγγελία 2η Αδριανός		Ευαγγελία 3η Αδριανός		Ευαγγελία 4η Αδριανός		Ευαγγελία 5η Αδριανός		Επαρχία		Διεύθυνσις κατοικίας	
"6χι		"6χι		"6χι		"6χι		"6χι		Επαρχία		Διεύθυνσις κατοικίας	
Αιδοί		Αιδοί		Αιδοί		Αιδοί		Αιδοί		Επαρχία		Διεύθυνσις κατοικίας	
22.		18		30		19		22.		Επαρχία		Διεύθυνσις κατοικίας	
										Επαρχία		Διεύθυνσις κατοικίας	
										Επαρχία		Διεύθυνσις κατοικίας	

**ΒΙΒΛΙΟΝ ΜΗΤΡΟΥ ΜΕΛΩΝ**

170	169	168	167	166	Αδών αριθμός	ΕΙΣΘΑΟΣ
1956	1955	1955	1955	1955	Ε.ο.	Χρονολογία
15	12	14	19	19	Μην.	Εγγραφής
Νομολογία	Νομολογία	Νομολογία	Νομολογία	Νομολογία	Ημερ.	ΕΙΣΘΑΟΣ
Δέρβας	Διαμαρτολόωσα	Δημητρίου	Δημητρίου	Δημητρίου	Ε.ο.	ΕΙΣΘΑΟΣ
					Μην.	ΕΙΣΘΑΟΣ
					Ημερ.	ΕΙΣΘΑΟΣ
Νιμφοί	Νιμφοί	Φρομίδης	Χρήστος	Γεωργία	Ε.ο.	ΕΙΣΘΑΟΣ
Ιωάννης	Παναγιώτης	Παύλος	Λαυρέντιος	Δημήτριος	Μην.	ΕΙΣΘΑΟΣ
Ιωάννης	Αδών	Αδών	Παναγιώτης	Παναγιώτης	Ημερ.	ΕΙΣΘΑΟΣ
		Μ. Ελβετίας		Παναγιώτης	Ε.ο.	ΕΙΣΘΑΟΣ
Βασιλίδης 14	Παναγιώτης	Βασιλίδης	Παναγιώτης	Παναγιώτης	Μην.	ΕΙΣΘΑΟΣ
Ιωάννης	Παναγιώτης	Παναγιώτης	Παναγιώτης	Παναγιώτης	Ημερ.	ΕΙΣΘΑΟΣ
6x	6x	Ναι	Ναι	Ναι	Ε.ο.	ΕΙΣΘΑΟΣ
Ναυτί	Μαρίτσα	Καρίτσα	Μαρίτσα	Μαρίτσα	Μην.	ΕΙΣΘΑΟΣ
					Ημερ.	ΕΙΣΘΑΟΣ
26	25	44	16	23	Ε.ο.	ΕΙΣΘΑΟΣ
					Μην.	ΕΙΣΘΑΟΣ
					Ημερ.	ΕΙΣΘΑΟΣ

# ΒΙΒΛΙΟΝ ΜΗΤΡΩΟΥ ΜΕΛΩΝ

	175	174	173	172	171	Αδών αριθμός	
						Ε.ο.	ΕΙΣΘΑΟΣ
	1957	1957	1956	1956	1956	Χρονολογία έγγραφης	Ημερ.
	26	14	5	5	10		
	Μαρτίου	Μαρτίου	Σεπτεμβρίου	Σεπτεμβρίου	Νοεμβρίου		
ΑΡΑΤΑΝΙΣΤΟΥ	<del>ΔΙΚΑΙΟΥ</del>	ΔΙΚΑΙΟΥ	Σεπτεμβρίου	Σεπτεμβρίου	Σεπτεμβρίου		Επώνυμον
		57 19 1958		56 32 1974			
ΘΕΟΔΩΡΑ	Αινουμένη	Γεωργία	Τέρας	Τέρας	Τέρας		Κύριον ὄνομα
ΚΟΝ/ΤΙΝΟΝ	Γρίβης	Αριελίδης	Γεωργία	Γρίβης	Γρίβης		Ὄνομα πατρὸς
ΤΕΙΡΑΙΑ	Τέρας	Τέρας	Τέρας	Τέρας	Τέρας		Νομός
.....	.....	.....	.....	.....	.....		Επαρχία
.....	.....	.....	.....	.....	.....		Δήμος ἢ Κοινότης
ΚΡΕΒΑΤΑ	Μηθοδωρίων	Μηθοδωρίων	Μηθοδωρίων	Μηθοδωρίων	Μηθοδωρίων		Διεύθυνσις κατοικίας
39	23	24	14	23	23		Ὁδὸς καὶ ἀριθμὸς
ΟΧΙ	ΟΧΙ	ΝΑΙ	ΝΑΙ	ΝΑΙ	ΟΧΙ		Ἐγγαμὸς ἢ ἀγαμὸς
ΑΟΙΔΟΣ	ΑΟΙΔΟΣ	Κισσα	Βίσι	ΑΟΙΔΟΣ	ΑΟΙΔΟΣ		Εἰδικότης
20	19	48	32	26			Ἡλικία κατὰ τὴν ἐγγραφὴν
							Δικαίωμα ἐγγραφῆς
							Ἀριθ. διπλ. ἀποδείξεως

•

[illegible]

ΒΙΒΛΙΟΝ ΜΗΤΡΩΟΥ ΜΕΛΩΝ

185	184	183	182	181	Αδελφών ἀριθμός	
					Ε.ο	ΕΙΣΘΑΟΣ
185	184	183	182	181	Μητ.	Χρονολογία ἐγγραφῆς
					Ημερ.	Ημερ.
		1958 20 Λεωφόριον	1950 Λεωφόριον 19	1950 Μάρτυ 29		
		Επιφανίου η/104	Εὐσταθίου	Εὐδελίου		ΕΠΩΝΥΜΟΝ
		Γεωργίου	Δημήτριον	Εὐδελίου		Κύριον ὄνομα
		Δημήτριον	Παναγιώτη	Διδευάσιον		Ὄνομα πατρὸς
		Γεωργίου	Διδυμίου	Αρκίου	Νομός	Τόπος καταγωγῆς
			Διδυμίου		Ἐπαρχία	
					Δήμος ἢ Κοινότης	Διεύθυνσις κατοικίας
		Καίρια	Αρκίου	Αρκίου	Ὄνομα καὶ ἀριθμός	
		Καίρια	Αρκίου	Αρκίου	Ἐγγαμὸς ἢ ἀγαμὸς	Εἰδικότης
		Καίρια	Αρκίου	Αρκίου		
		Καίρια	Αρκίου	Αρκίου		Ἡλικία κατὰ τὴν ἐγγραφὴν
		Καίρια	Αρκίου	Αρκίου		Δικαιώμα ἐγγραφῆς
		Καίρια	Αρκίου	Αρκίου		Ἀριθ. διπλ. ἀποδείξεως
		Καίρια	Αρκίου	Αρκίου		Ἄλλ.

# ΒΙΒΛΙΟΝ ΜΗΤΡΟΥΚΙΜΕΛΩΝ

Αδελφ. αριθμός	ΕΙΣΘΑΟΣ		Επώνυμον	Κόρον δωρεα	Όνομα πατρός	Τόπος καταγωγής			Αιτιώμενος καταγωγής	Εγγαμος ή άγαμος	Ειδικότης	Ηλικία κατά την έγγραφον	Δικαίωμα έγγραφης	Αριθ. διπλ. αποδείξεως	Ετη έξασκήσεως
	Ε.ο.	Μην.				Νομός	Επαρχία	Δήμος ή Κοινότης							
135	1938	19	Λορέν	Δουριδου	Λοριδου	Λοριδου	Λοριδου	Λοριδου	Λοριδου	Λοριδου	Λοριδου	39			13
200	1938	15	Λορέν	Λοριδου	Λοριδου	Λοριδου	Λοριδου	Λοριδου	Λοριδου	Λοριδου	Λοριδου	44			12
134	1938	15	Λορέν	Λοριδου	Λοριδου	Λοριδου	Λοριδου	Λοριδου	Λοριδου	Λοριδου	Λοριδου	32			14
199	1938	15	Λορέν	Λοριδου	Λοριδου	Λοριδου	Λοριδου	Λοριδου	Λοριδου	Λοριδου	Λοριδου	39			15
128	1938	15	Λορέν	Λοριδου	Λοριδου	Λοριδου	Λοριδου	Λοριδου	Λοριδου	Λοριδου	Λοριδου	39			13
198	1938	15	Λορέν	Λοριδου	Λοριδου	Λοριδου	Λοριδου	Λοριδου	Λοριδου	Λοριδου	Λοριδου	39			13
127	1938	15	Λορέν	Λοριδου	Λοριδου	Λοριδου	Λοριδου	Λοριδου	Λοριδου	Λοριδου	Λοριδου	39			13
197	1938	15	Λορέν	Λοριδου	Λοριδου	Λοριδου	Λοριδου	Λοριδου	Λοριδου	Λοριδου	Λοριδου	39			13
126	1938	15	Λορέν	Λοριδου	Λοριδου	Λοριδου	Λοριδου	Λοριδου	Λοριδου	Λοριδου	Λοριδου	39			13
196	1938	15	Λορέν	Λοριδου	Λοριδου	Λοριδου	Λοριδου	Λοριδου	Λοριδου	Λοριδου	Λοριδου	39			13



[illegible]

1997, 1998, 1999, 2000, 2001, 2002, 2003, 2004, 2005, 2006, 2007, 2008, 2009, 2010, 2011, 2012, 2013, 2014, 2015, 2016, 2017, 2018, 2019, 2020, 2021, 2022, 2023, 2024, 2025, 2026, 2027, 2028, 2029, 2030, 2031, 2032, 2033, 2034, 2035, 2036, 2037, 2038, 2039, 2040, 2041, 2042, 2043, 2044, 2045, 2046, 2047, 2048, 2049, 2050, 2051, 2052, 2053, 2054, 2055, 2056, 2057, 2058, 2059, 2060, 2061, 2062, 2063, 2064, 2065, 2066, 2067, 2068, 2069, 2070, 2071, 2072, 2073, 2074, 2075, 2076, 2077, 2078, 2079, 2080, 2081, 2082, 2083, 2084, 2085, 2086, 2087, 2088, 2089, 2090, 2091, 2092, 2093, 2094, 2095, 2096, 2097, 2098, 2099, 2100, 2101, 2102, 2103, 2104, 2105, 2106, 2107, 2108, 2109, 2110, 2111, 2112, 2113, 2114, 2115, 2116, 2117, 2118, 2119, 2120, 2121, 2122, 2123, 2124, 2125, 2126, 2127, 2128, 2129, 2130, 2131, 2132, 2133, 2134, 2135, 2136, 2137, 2138, 2139, 2140, 2141, 2142, 2143, 2144, 2145, 2146, 2147, 2148, 2149, 2150, 2151, 2152, 2153, 2154, 2155, 2156, 2157, 2158, 2159, 2160, 2161, 2162, 2163, 2164, 2165, 2166, 2167, 2168, 2169, 2170, 2171, 2172, 2173, 2174, 2175, 2176, 2177, 2178, 2179, 2180, 2181, 2182, 2183, 2184, 2185, 2186, 2187, 2188, 2189, 2190, 2191, 2192, 2193, 2194, 2195, 2196, 2197, 2198, 2199, 2200, 2201, 2202, 2203, 2204, 2205, 2206, 2207, 2208, 2209, 2210, 2211, 2212, 2213, 2214, 2215, 2216, 2217, 2218, 2219, 2220, 2221, 2222, 2223, 2224, 2225, 2226, 2227, 2228, 2229, 2230, 2231, 2232, 2233, 2234, 2235, 2236, 2237, 2238, 2239, 2240, 2241, 2242, 2243, 2244, 2245, 2246, 2247, 2248, 2249, 2250, 2251, 2252, 2253, 2254, 2255, 2256, 2257, 2258, 2259, 2260, 2261, 2262, 2263, 2264, 2265, 2266, 2267, 2268, 2269, 2270, 2271, 2272, 2273, 2274, 2275, 2276, 2277, 2278, 2279, 2280, 2281, 2282, 2283, 2284, 2285, 2286, 2287, 2288, 2289, 2290, 2291, 2292, 2293, 2294, 2295, 2296, 2297, 2298, 2299, 2300, 2301, 2302, 2303, 2304, 2305, 2306, 2307, 2308, 2309, 2310, 2311, 2312, 2313, 2314, 2315, 2316, 2317, 2318, 2319, 2320, 2321, 2322, 2323, 2324, 2325, 2326, 2327, 2328, 2329, 2330, 2331, 2332, 2333, 2334, 2335, 2336, 2337, 2338, 2339, 2340, 2341, 2342, 2343, 2344, 2345, 2346, 2347, 2348, 2349, 2350, 2351, 2352, 2353, 2354, 2355, 2356, 2357, 2358, 2359, 2360, 2361, 2362, 2363, 2364, 2365, 2366, 2367, 2368, 2369, 2370, 2371, 2372, 2373, 2374, 2375, 2376, 2377, 2378, 2379, 2380, 2381, 2382, 2383, 2384, 2385, 2386, 2387, 2388, 2389, 2390, 2391, 2392, 2393, 2394, 2395, 2396, 2397, 2398, 2399, 2400, 2401, 2402, 2403, 2404, 2405, 2406, 2407, 2408, 2409, 2410, 2411, 2412, 2413, 2414, 2415, 2416, 2417, 2418, 2419, 2420, 2421, 2422, 2423, 2424, 2425, 2426, 2427, 2428, 2429, 2430, 2431, 2432, 2433, 2434, 2435, 2436, 2437, 2438, 2439, 2440, 2441, 2442, 2443, 2444, 2445, 2446, 2447, 2448, 2449, 2450, 2451, 2452, 2453, 2454, 2455, 2456, 2457, 2458, 2459, 2460, 2461, 2462, 2463, 2464, 2465, 2466, 2467, 2468, 2469, 2470, 2471, 2472, 2473, 2474, 2475, 2476, 2477, 2478, 2479, 2480, 2481, 2482, 2483, 2484, 2485, 2486, 2487, 2488, 2489, 2490, 2491, 2492, 2493, 2494, 2495, 2496, 2497, 2498, 2499, 2500, 2501, 2502, 2503, 2504, 2505, 2506, 2507, 2508, 2509, 2510, 2511, 2512, 2513, 2514, 2515, 2516, 2517, 2518, 2519, 2520, 2521, 2522, 2523, 2524, 2525, 2526, 2527, 2528, 2529, 2530, 2531, 2532, 2533, 2534, 2535, 2536, 2537, 2538, 2539, 2540, 2541, 2542, 2543, 2544, 2545, 2546, 2547, 2548, 2549, 2550, 2551, 2552, 2553, 2554, 2555, 2556, 2557, 2558, 2559, 2560, 2561, 2562, 2563, 2564, 2565, 2566, 2567, 2568, 2569, 2570, 2571, 2572, 2573, 2574, 2575, 2576, 2577, 2578, 2579, 2580, 2581, 2582, 2583, 2584, 2585, 2586, 2587, 2588, 2589, 2590, 2591, 2592, 2593, 2594, 2595, 2596, 2597, 2598, 2599, 2600, 2601, 2602, 2603, 2604, 2605, 2606, 2607, 2608, 2609, 2610, 2611, 2612, 2613, 2614, 2615, 2616, 2617, 2618, 2619, 2620, 2621, 2622, 2623, 2624, 2625, 2626, 2627, 2628, 2629, 2630, 2631, 2632, 2633, 2634, 2635, 2636, 2637, 2638, 2639, 2640, 2641, 2642, 2643, 2644, 2645, 2646, 2647, 2648, 2649, 2650, 2651, 2652, 2653, 2654, 2655, 2656, 2657, 2658, 2659, 2660, 2661, 2662, 2663, 2664, 2665, 2666, 2667, 2668, 2669, 2670, 2671, 2672, 2673, 2674, 2675, 2676, 2677, 2678, 26

1. The first step is to identify the problem or question that needs to be addressed. This involves understanding the context and the specific requirements of the task.

25 4 10 13 26

ΒΙΒΛΙΟΝ ΜΗΤΡΩΟΥ ΜΕΛΩΝ

					Αδελφών ἀριθμός	
215	214	213	212	211	Ε.ο.	ΕΙΣΘΑΔΟΣ
1958.	1958.	1956	1955	1951	Χρονολογία	Ε.ο.
10	21	20	17	13	ἔγγραφης	Μην.
Σεπτέμβριος	Φεβρουάριος	Μαΐου	Αυγούστου	Μαρτίου	Ημέρ.	Ημέρ.
Εφραίμ	Ζέρβα	Ζερβός	Ζάχος	Ζαφωάρας	Επώνυμον	
Νικόλαος	Γεωργίου	Γεράσιμος	Χρήστου	Γεωργίου	Κόρον δνομα	
Βασιλείου	Χρήστου	Λουκίου	Καρβελίτου	Ιωάννου	Όνομα πατρός	
Μαράδου	Αμαρά	Νικαία	Γιάννα ειδική	Αδριανού	Τόπος καταγωγής	
Αδριανού	Αδριανού	Τεραίου	Αδριανού	...	Επαρχία	
Τεραίου	Κιζιανού 20.	ΕΒΔΟΜΗ Τ. 1.	Λαυρεντίου	Μακαρίου	Δήμος ή Κοινότης	
53.	Κεζικίου	Αρ. 4.	Τεραίου 4	Παυλίου 25	Διεύθυνση κατοικίας	
Ναι	Ναι	Όχι	Όχι	Όχι	Όδος και ἀριθμός	
Κιζάρια	Αοιδού	Κιζάρια	Κιζάρια	Μαρίνα	Εγγαμός ή άγαμος	
27	20.	26	22	25	Ειδικότης	
					Ηλικία κατά την έγγραφην	
					Δικαίωμα έγγραφης	
					Αριθ. διπλ. ἀποδείξεως	

ΒΙΒΛΙΟΝ ΜΗΤΡΟΥΚΙΩΝ

Ε.ο.	Ε.ο.	Ε.ο.	Ε.ο.	Ε.ο.	Αδελφών αριθμός	
					Ε.ο.	Χρονολογία έγγραφής
20	219	218	217	216	Μητ.	Ημερ.
1963	1963	1962	1960	1958	ΕΙΣΘΑΟΣ	
26	3	4	14	10	Χρονολογία έγγραφής	
Συμφερίων	Συμφερίων	Συμφερίων	Συμφερίων	Συμφερίων	ΕΠΩΝΥΜΟΝ	
Συμφερίων	Συμφερίων	Συμφερίων	Συμφερίων	Συμφερίων	Κύριον όνομα	
Συμφερίων	Συμφερίων	Συμφερίων	Συμφερίων	Συμφερίων	Όνομα πατρός	
Συμφερίων	Συμφερίων	Συμφερίων	Συμφερίων	Συμφερίων	Νομός	
Συμφερίων	Συμφερίων	Συμφερίων	Συμφερίων	Συμφερίων	Έπαρχία	
Συμφερίων	Συμφερίων	Συμφερίων	Συμφερίων	Συμφερίων	Δήμος ή Κοινότης	
Συμφερίων	Συμφερίων	Συμφερίων	Συμφερίων	Συμφερίων	Διεύθυνσις κατοικίας	
Συμφερίων	Συμφερίων	Συμφερίων	Συμφερίων	Συμφερίων	Όδός και αριθμός	
Συμφερίων	Συμφερίων	Συμφερίων	Συμφερίων	Συμφερίων	Έγγαμος ή άγαμος	
Συμφερίων	Συμφερίων	Συμφερίων	Συμφερίων	Συμφερίων	Ειδικότης	
Συμφερίων	Συμφερίων	Συμφερίων	Συμφερίων	Συμφερίων	Ηλικία κατά την έγγραφην	
Συμφερίων	Συμφερίων	Συμφερίων	Συμφερίων	Συμφερίων	Δικαίωμα έγγραφής	
Συμφερίων	Συμφερίων	Συμφερίων	Συμφερίων	Συμφερίων	Αριθ. διπλ. αποδείξεως	

# ΒΙΒΛΙΟΝ ΜΗΤΡΩΟΥ ΜΕΛΩΝ

225	224	223	222	221	1958. 1. Σεπτεμβρίου	Αδελφών αριθμός			ΕΠΩΝΥΜΟΝ	Κύριον ὄνομα	Όνομα πατρός	Τόπος καταγωγής			Διευθυντής κατοικίας	Εγγαμος ἢ ἀγαμος	ΕΙΔΙΚΟΤΗΣ	24.	Ηλικία κατά τὴν ἐγγραφὴν	Δικαίωμα ἐγγραφῆς	Ἀριθ. διπλ. ἀποδείξεως	
						Ε.ο.	Μ.π.	Ν.α.				Νομός	Επαρχία	Δῆμος ἢ Κοινότης								Ὅδος καὶ ἀριθμός

					Ηρώδου ✓  58 24 34																
					Μαρία																
					Ευαγγ. Ζα																
					Αθήναι																
					Αθηνών																
					Τριτάκη 2 Τριτάκη																
					Ναι																
					Αιολός																
	</																				

# ΒΙΒΛΙΟΝ ΜΗΤΡΩΟΥ ΜΕΛΩΝ

Αδών αριθμός		ΕΙΣΘΑΔΟΣ		Επωνυμιον	Κύριον όνομα	Όνομα πατρός	Τόπος καταγωγής		Διεύθυνσις κατοικίας	Έγγαμος ή άγαμος	Ειδικότης	Ήλικία κατά την έγγραφην	Δικαιώμα έγγραφής	Άριθ. διπλ. άποδείξεως
Ε.ο	Χρονολογία έγγραφής	Μην	Ημέρ				Νομός	Έπαρχια						
420	230	1950	Ιουλιανός	29	Θεοδωρίδης	Βασίλειος	Μακεδονία	Μακεδονία	Μακεδονία	29	Μακεδονία	29		
134	229	1945	Δομήτριος	14	Θεοφάνης	Κωνσταντίνος	Μακεδονία	Μακεδονία	Μακεδονία	41	Μακεδονία	41		
157	228	1938	Δωρόθεος	8	Θεοδώρα	Γεωργίου	Μακεδονία	Μακεδονία	Μακεδονία	82	Μακεδονία	82		
156	227	1933	Δωρόθεος	8	Θεοφάνης	Ανδρέας	Μακεδονία	Μακεδονία	Μακεδονία	25	Μακεδονία	25		
155	226	1930	Δωρόθεος	12	Θεοφάνης	Νικόλαος	Μακεδονία	Μακεδονία	Μακεδονία	33	Μακεδονία	33		

ΒΙΒΛΙΟΝ ΜΗΤΡΩΟΥ ΜΕΛΩΝ

Αριθμὸς ἀριθμὸς	Ε.ο. Χρονολογία ἐγγραφῆς	Μ.ε.ν. Η.μ.	Εἰς ὅσον	Ἔπωνυμον	Κύριον ὄνομα	Ὄνομα πατρὸς	Τόπος κατοικίας			Διεύθυνσις κατοικίας	Ἔγγαμος ἢ ἀγαμος	Εἰδικότης	Ἡλικία κατὰ τὴν ἐγγραφὴν	Δικαίωμα ἐγγραφῆς	Ἀριθ. διπλ. ἀποδείξεως
							Νομὸς	Ἐπαρχία	Δῆμος ἢ Κοινότης						
235	1962 18	Αἰτωλίας	Γεωργίου	Γεωργίου	Δημήτριος	Λαυρέντιος	Αἰτωλίας	Αἰτωλίας	Αἰτωλίας	Παλαιὰ Πάρις Αρ 9 Κοινοτ. 16	Ναί	Ἀνορθωτής	36-		
234	1955	Λακωνίας	Γεωργίου	Γεωργίου	Δημήτριος	Λαυρέντιος	Λακωνίας	Λακωνίας	Λακωνίας	Βερνίκης Αρ 16	Ναί	Αἰσός	25		
233	1958	Σαλαμίνας	Θανός	Θανός	Στυριανός	Βασίλειος	Σαλαμίνας	Σαλαμίνας	Σαλαμίνας	Μοναστηρίου Αρ 20 Αἰτωλίας	Ναί	Κιδάρας	45		
232	1951	Αργολίδος	Γεωργίου	Γεωργίου	Δημήτριος	Βασίλειος	Αργολίδος	Αργολίδος	Αργολίδος	Μοναστηρίου Αρ 20 Αἰτωλίας	Ναί	Κιδάρας	41		

1997

[illegible]



# ΒΙΒΛΙΟΝ ΜΗΤΡΩΟΥ ΓΕΜΕΩΝ

139 245		138 244		137 243		136 242		135 241		Αύτων ἀριθμός	
1946		1945		1945		1945		1941		Ε.ο.	
Μάρτιν		Ἑκταμβρίν		Ἑκταμβρίν		Ἑκταμβρίν		Ἑκταμβρίν		Μ.Ε.Υ.	
18		25		25		8		4		Η.Α.	
Κεζάρη		Κόζμας +		Καυσαρίδης +		Κόρρη		Καρράς +		Ἐπώνυμον	
Νικόζου		Ἀναστασία		Νικόζου		Βεΐρη		Βεδουράσιον		Κύριον ὄνομα	
Βεζήρη		Μιχαήλ		Γιωάννη		Νικόζου		Γιωάννη		Ὄνομα πατρὸς	
Κερ/πής		Κεζάρη +		Μ. Λοία		Κύρη Εὐδοία		Θαλής		Νομός	
Λεβυθίου 12		+ +		Βιηθίς Κερ/ρα ἐπ. 7 Ν. Γιωάννη		Κύρη Εὐδοία Θαλής		Βιηθίου 6 Θαλής		Ἐπαρχία	
Ναύ		Ναύ		Ναύ		Ἑλ		Ἑλ		Δῆμος ἢ Κοινότης	
Κιθαρά		Βιηθίς		Μανδύο		Βιηθίς		Βιηθίς		Ὁδὸς καὶ ἀριθμός	
30		36		58		22		24		Διεθνήν κατοικίας	
										Ἐγγαμὸς ἢ ὄγαμος	
										Εἰδικότης	
										Ἡλικία κατὰ τὴν ἐγγραφὴν	
										Δικαίωμα ἐγγραφῆς	
										Ἀριθ. διπλ. ἀποδείξεως	

[illegible][illegible]

ΒΙΒΛΙΟΝ ΜΗΤΡΟΥ ΜΕΛΩΝ

184 255		186 254		176 253		175 252		174 251		Αδελφών ἀριθμός	
1928, Μάρτιν 1 <sup>η</sup>		1928 Μάρτιν 1 <sup>η</sup>		1928 Μάρτιν 1 <sup>η</sup>		1928 Μάρτιν 1 <sup>η</sup>		1928 Μάρτιν 1 <sup>η</sup>		ΕΙΣΘΑΔΟΣ Χρονολογία ἐγγραφῆς	
Κασοφραΐων +		Κασοφραΐων		Κασοφραΐων		Κασοφραΐων +		Κοΐτη		Εἰσθόδον	
2 <sup>η</sup> νεοφραΐων		2 <sup>η</sup> νεοφραΐων		2 <sup>η</sup> νεοφραΐων		2 <sup>η</sup> νεοφραΐων		2 <sup>η</sup> νεοφραΐων		Κόρον ὄνομα	
νεοφραΐων		νεοφραΐων		νεοφραΐων		νεοφραΐων		νεοφραΐων		Ὄνομα πατρός	
Μ. Λοΐα		Μ. Λοΐα		Μ. Λοΐα		Μ. Λοΐα		Μ. Λοΐα		Τόπος καταγωγῆς	
3 <sup>η</sup> νεοφραΐων		3 <sup>η</sup> νεοφραΐων		3 <sup>η</sup> νεοφραΐων		3 <sup>η</sup> νεοφραΐων		3 <sup>η</sup> νεοφραΐων		Δῆμος ἢ κοινότης	
Μ. Λοΐα		Μ. Λοΐα		Μ. Λοΐα		Μ. Λοΐα		Μ. Λοΐα		Διεύθυνσις κατοικίας	
4 <sup>η</sup> νεοφραΐων		4 <sup>η</sup> νεοφραΐων		4 <sup>η</sup> νεοφραΐων		4 <sup>η</sup> νεοφραΐων		4 <sup>η</sup> νεοφραΐων		Ὄνομα καὶ ἀριθμός	
Μ. Λοΐα		Μ. Λοΐα		Μ. Λοΐα		Μ. Λοΐα		Μ. Λοΐα		Ἔγγραφος ἢ ἄλλος	
5 <sup>η</sup> νεοφραΐων		5 <sup>η</sup> νεοφραΐων		5 <sup>η</sup> νεοφραΐων		5 <sup>η</sup> νεοφραΐων		5 <sup>η</sup> νεοφραΐων		Εἰδικότης	
Μ. Λοΐα		Μ. Λοΐα		Μ. Λοΐα		Μ. Λοΐα		Μ. Λοΐα		Ἡλικία κατὰ τὴν ἐγγραφὴν	
6 <sup>η</sup> νεοφραΐων		6 <sup>η</sup> νεοφραΐων		6 <sup>η</sup> νεοφραΐων		6 <sup>η</sup> νεοφραΐων		6 <sup>η</sup> νεοφραΐων		Δικαίωμα ἐγγραφῆς	
Μ. Λοΐα		Μ. Λοΐα		Μ. Λοΐα		Μ. Λοΐα		Μ. Λοΐα		Ἀριθ. διπλ. ἀποδείξεως	

1997, 1998, 1999, 2000, 2001, 2002, 2003, 2004, 2005, 2006, 2007, 2008, 2009, 2010, 2011, 2012, 2013, 2014, 2015, 2016, 2017, 2018, 2019, 2020, 2021, 2022, 2023, 2024, 2025, 2026, 2027, 2028, 2029, 2030, 2031, 2032, 2033, 2034, 2035, 2036, 2037, 2038, 2039, 2040, 2041, 2042, 2043, 2044, 2045, 2046, 2047, 2048, 2049, 2050, 2051, 2052, 2053, 2054, 2055, 2056, 2057, 2058, 2059, 2060, 2061, 2062, 2063, 2064, 2065, 2066, 2067, 2068, 2069, 2070, 2071, 2072, 2073, 2074, 2075, 2076, 2077, 2078, 2079, 2080, 2081, 2082, 2083, 2084, 2085, 2086, 2087, 2088, 2089, 2090, 2091, 2092, 2093, 2094, 2095, 2096, 2097, 2098, 2099, 2100, 2101, 2102, 2103, 2104, 2105, 2106, 2107, 2108, 2109, 2110, 2111, 2112, 2113, 2114, 2115, 2116, 2117, 2118, 2119, 2120, 2121, 2122, 2123, 2124, 2125, 2126, 2127, 2128, 2129, 2130, 2131, 2132, 2133, 2134, 2135, 2136, 2137, 2138, 2139, 2140, 2141, 2142, 2143, 2144, 2145, 2146, 2147, 2148, 2149, 2150, 2151, 2152, 2153, 2154, 2155, 2156, 2157, 2158, 2159, 2160, 2161, 2162, 2163, 2164, 2165, 2166, 2167, 2168, 2169, 2170, 2171, 2172, 2173, 2174, 2175, 2176, 2177, 2178, 2179, 2180, 2181, 2182, 2183, 2184, 2185, 2186, 2187, 2188, 2189, 2190, 2191, 2192, 2193, 2194, 2195, 2196, 2197, 2198, 2199, 2200, 2201, 2202, 2203, 2204, 2205, 2206, 2207, 2208, 2209, 2210, 2211, 2212, 2213, 2214, 2215, 2216, 2217, 2218, 2219, 2220, 2221, 2222, 2223, 2224, 2225, 2226, 2227, 2228, 2229, 2230, 2231, 2232, 2233, 2234, 2235, 2236, 2237, 2238, 2239, 2240, 2241, 2242, 2243, 2244, 2245, 2246, 2247, 2248, 2249, 2250, 2251, 2252, 2253, 2254, 2255, 2256, 2257, 2258, 2259, 2260, 2261, 2262, 2263, 2264, 2265, 2266, 2267, 2268, 2269, 2270, 2271, 2272, 2273, 2274, 2275, 2276, 2277, 2278, 2279, 2280, 2281, 2282, 2283, 2284, 2285, 2286, 2287, 2288, 2289, 2290, 2291, 2292, 2293, 2294, 2295, 2296, 2297, 2298, 2299, 2300, 2301, 2302, 2303, 2304, 2305, 2306, 2307, 2308, 2309, 2310, 2311, 2312, 2313, 2314, 2315, 2316, 2317, 2318, 2319, 2320, 2321, 2322, 2323, 2324, 2325, 2326, 2327, 2328, 2329, 2330, 2331, 2332, 2333, 2334, 2335, 2336, 2337, 2338, 2339, 2340, 2341, 2342, 2343, 2344, 2345, 2346, 2347, 2348, 2349, 2350, 2351, 2352, 2353, 2354, 2355, 2356, 2357, 2358, 2359, 2360, 2361, 2362, 2363, 2364, 2365, 2366, 2367, 2368, 2369, 2370, 2371, 2372, 2373, 2374, 2375, 2376, 2377, 2378, 2379, 2380, 2381, 2382, 2383, 2384, 2385, 2386, 2387, 2388, 2389, 2390, 2391, 2392, 2393, 2394, 2395, 2396, 2397, 2398, 2399, 2400, 2401, 2402, 2403, 2404, 2405, 2406, 2407, 2408, 2409, 2410, 2411, 2412, 2413, 2414, 2415, 2416, 2417, 2418, 2419, 2420, 2421, 2422, 2423, 2424, 2425, 2426, 2427, 2428, 2429, 2430, 2431, 2432, 2433, 2434, 2435, 2436, 2437, 2438, 2439, 2440, 2441, 2442, 2443, 2444, 2445, 2446, 2447, 2448, 2449, 2450, 2451, 2452, 2453, 2454, 2455, 2456, 2457, 2458, 2459, 2460, 2461, 2462, 2463, 2464, 2465, 2466, 2467, 2468, 2469, 2470, 2471, 2472, 2473, 2474, 2475, 2476, 2477, 2478, 2479, 2480, 2481, 2482, 2483, 2484, 2485, 2486, 2487, 2488, 2489, 2490, 2491, 2492, 2493, 2494, 2495, 2496, 2497, 2498, 2499, 2500, 2501, 2502, 2503, 2504, 2505, 2506, 2507, 2508, 2509, 2510, 2511, 2512, 2513, 2514, 2515, 2516, 2517, 2518, 2519, 2520, 2521, 2522, 2523, 2524, 2525, 2526, 2527, 2528, 2529, 2530, 2531, 2532, 2533, 2534, 2535, 2536, 2537, 2538, 2539, 2540, 2541, 2542, 2543, 2544, 2545, 2546, 2547, 2548, 2549, 2550, 2551, 2552, 2553, 2554, 2555, 2556, 2557, 2558, 2559, 2560, 2561, 2562, 2563, 2564, 2565, 2566, 2567, 2568, 2569, 2570, 2571, 2572, 2573, 2574, 2575, 2576, 2577, 2578, 2579, 2580, 2581, 2582, 2583, 2584, 2585, 2586, 2587, 2588, 2589, 2590, 2591, 2592, 2593, 2594, 2595, 2596, 2597, 2598, 2599, 2600, 2601, 2602, 2603, 2604, 2605, 2606, 2607, 2608, 2609, 2610, 2611, 2612, 2613, 2614, 2615, 2616, 2617, 2618, 2619, 2620, 2621, 2622, 2623, 2624, 2625, 2626, 2627, 2628, 2629, 2630, 2631, 2632, 2633, 2634, 2635, 2636, 2637, 2638, 2639, 2640, 2641, 2642, 2643, 2644, 2645, 2646, 2647, 2648, 2649, 2650, 2651, 2652, 2653, 2654, 2655, 2656, 2657, 2658, 2659, 2660, 2661, 2662, 2663, 2664, 2665, 2666, 2667, 2668, 2669, 2670, 2671, 2672, 2673, 2674, 2675, 2676, 2677, 2678, 26

198		191		156		187		185		Αδελφών ἀριθμὸς	
260		259		258		257		256		ΕΙΣΘΑΟΣ	
1928		1931		1931		1931		1928		Ε-ο	
Μάρτιος		Δεκέμβριος		Δεκέμβριος		Δεκέμβριος		Μάρτιος		Μ-ο	
1 <sup>η</sup>		1 <sup>η</sup>		1 <sup>η</sup>		1 <sup>η</sup>		1 <sup>η</sup>		Η-ο	
Καβαΐκη	✓	Καραϊαΐνη	✓	Κατωΐνη	✓	Καταρωΐνη	✓	Κυριακίτη	✓	Επώνυμον	
Γενικός		Κωσταΐνη		Χαράζαρη		Μερία		Τινίτη		Κύριον ὄνομα	
Ευαγγέλη		Ελευθεράνη		Τορδαΐνη		Ευοτράνη		Ελευθεράνη		Ὄνομα πατρὸς	
Δωάννη		Γεβαΐδα		Μ. Λοία		Μ. Λοία		Γεώργια Βενδ		Νομὸς	
Καὶ		Καὶ		Καὶ		Καὶ		Καὶ		Επαρχία	
Καὶ		Καὶ		Καὶ		Καὶ		Καὶ		Δῆμος ἢ Κοινότης	
Καὶ		Καὶ		Καὶ		Καὶ		Καὶ		Ὄνομα ἀδελφῶν	
Καὶ		Καὶ		Καὶ		Καὶ		Καὶ		Εγγονὸς ἢ ἀγασ	
Καὶ		Καὶ		Καὶ		Καὶ		Καὶ		Εἰδικότης	
26		40		22		25		44		Ἡλικία κατὰ τὴν ἐγγράφην	
										Δικαίωμα ἐγγράφης	
										Ἀριθ. διπλ. ἀποδείξεως	

1. The first part of the paper is devoted to the study of the properties of the function  $f(x)$  defined by the equation

[illegible]

264	265	266	267	268	269	270	271	272	273	274	275	276	277	278	279	280	281	282	283	284	285	286	287	288	289	290	291	292	293	294	295	296	297	298	299	300	301	302	303	304	305	306	307	308	309	310	311	312	313	314	315	316	317	318	319	320	321	322	323	324	325	326	327	328	329	330	331	332	333	334	335	336	337	338	339	340	341	342	343	344	345	346	347	348	349	350	351	352	353	354	355	356	357	358	359	360	361	362	363	364	365	366	367	368	369	370	371	372	373	374	375	376	377	378	379	380	381	382	383	384	385	386	387	388	389	390	391	392	393	394	395	396	397	398	399	400	401	402	403	404	405	406	407	408	409	410	411	412	413	414	415	416	417	418	419	420	421	422	423	424	425	426	427	428	429	430	431	432	433	434	435	436	437	438	439	440	441	442	443	444	445	446	447	448	449	450	451	452	453	454	455	456	457	458	459	460	461	462	463	464	465	466	467	468	469	470	471	472	473	474	475	476	477	478	479	480	481	482	483	484	485	486	487	488	489	490	491	492	493	494	495	496	497	498	499	500	501	502	503	504	505	506	507	508	509	510	511	512	513	514	515	516	517	518	519	520	521	522	523	524	525	526	527	528	529	530	531	532	533	534	535	536	537	538	539	540	541	542	543	544	545	546	547	548	549	550	551	552	553	554	555	556	557	558	559	560	561	562	563	564	565	566	567	568	569	570	571	572	573	574	575	576	577	578	579	580	581	582	583	584	585	586	587	588	589	590	591	592	593	594	595	596	597	598	599	600	601	602	603	604	605	606	607	608	609	610	611	612	613	614	615	616	617	618	619	620	621	622	623	624	625	626	627	628	629	630	631	632	633	634	635	636	637	638	639	640	641	642	643	644	645	646	647	648	649	650	651	652	653	654	655	656	657	658	659	660	661	662	663	664	665	666	667	668	669	670	671	672	673	674	675	676	677	678	679	680	681	682	683	684	685	686	687	688	689	690	691	692	693	694	695	696	697	698	699	700	701	702	703	704	705	706	707	708	709	710	711	712	713	714	715	716	717	718	719	720	721	722	723	724	725	726	727	728	729	730	731	732	733	734	735	736	737	738	739	740	741	742	743	744	745	746	747	748	749	750	751	752	753	754	755	756	757	758	759	760	761	762	763	764	765	766	767	768	769	770	771	772	773	774	775	776	777	778	779	780	781	782	783	784	785	786	787	788	789	790	791	792	793	794	795	796	797	798	799	800	801	802	803	804	805	806	807	808	809	810	811	812	813	814	815	816	817	818	819	820	821	822	823	824	825	826	827	828	829	830	831	832	833	834	835	836	837	838	839	840	841	842	843	844	845	846	847	848	849	850	851	852	853	854	855	856	857	858	859	860	861	862	863	864	865	866	867	868	869	870	871	872	873	874	875	876	877	878	879	880	881	882	883	884	885	886	887	888	889	890	891	892	893	894	895	896	897	898	899	900	901	902	903	904	905	906	907	908	909	910	911	912	913	914	915	916	917	918	919	920	921	922	923	924	925	926	927	928	929	930	931	932	933	934	935	936	937	938	939	940	941	942	943	944	945	946	947	948	949	950	951	952	953	954	955	956	957	958	959	960	961	962	963	964	965	966	967	968	969	970	971	972	973	974	975	976	977	978	979	980	981	982	983	984	985	986	987	988	989	990	991	992	993	994	995	996	997	998	999	1000
1938	1938	1938	1938	1938	1938	1938	1938	1938	1938	1938	1938	1938	1938	1938	1938	1938	1938	1938	1938	1938	1938	1938	1938	1938	1938	1938	1938	1938	1938	1938	1938	1938	1938	1938	1938	1938	1938	1938	1938	1938	1938	1938	1938	1938	1938	1938	1938	1938	1938	1938	1938	1938	1938	1938	1938	1938	1938	1938	1938	1938	1938	1938	1938	1938	1938	1938	1938	1938	1938	1938	1938	1938	1938	1938	1938	1938	1938	1938	1938	1938	1938	1938	1938	1938	1938	1938	1938	1938	1938	1938	1938	1938	1938	1938	1938	1938	1938	1938	1938	1938	1938	1938	1938	1938	1938	1938	1938	1938	1938	1938	1938	1938	1938	1938	1938	1938	1938	1938	1938	1938	1938	1938	1938	1938	1938	1938	1938	1938	1938	1938	1938	1938	1938	1938	1938	1938	1938	1938	1938	1938	1938	1938	1938	1938	1938	1938	1938	1938	1938	1938	1938	1938	1938	1938	1938	1938	1938	1938	1938	1938	1938	1938	1938	1938	1938	1938	1938	1938	1938	1938	1938	1938	1938	1938	1938	1938	1938	1938	1938	1938	1938	1938	1938	1938	1938	1938	1938	1938	1938	1938	1938	1938	1938	1938	1938	1938	1938	1938	1938	1938	1938	1938	1938	1938	1938	1938	1938	1938	1938	1938	1938	1938	1938	1938	1938	1938	1938	1938	1938	1938	1938	1938	1938	1938	1938	1938	1938	1938	1938	1938	1938	1938	1938	1938	1938	1938	1938	1938	1938	1938	1938	1938	1938	1938	1938	1938	1938	1938	1938	1938	1938	1938	1938	1938	1938	1938	1938	1938	1938	1938	1938	1938	1938	1938	1938	1938	1938	1938	1938	1938	1938	1938	1938	1938	1938	1938	1938	1938	1938	1938	1938	1938	1938	1938	1938	1938	1938	1938	1938	1938	1938	1938	1938	1938	1938	1938	1938	1938	1938	1938	1938	1938	1938	1938	1938	1938	1938	1938	1938	1938	1938	1938	1938	1938	1938	1938	1938	1938	1938	1938	1938	1938	1938	1938	1938	1938	1938	1938	1938	1938	1938	1938	1938	1938	1938	1938	1938	1938	1938	1938	1938	1938	1938	1938	1938	1938	1938	1938	1938	1938	1938	1938	1938	1938	1938	1938	1938	1938	1938	1938	1938	1938	1938	1938	1938	1938	1938	1938	1938	1938	1938	1938	1938	1938	1938	1938	1938	1938	1938	1938	1938	1938	1938	1938	1938	1938	1938	1938	1938	1938	1938	1938	1938	1938	1938	1938	1938	1938	1938	1938	1938	1938	1938	1938	1938	1938	1938	1938	1938	1938	1938	1938	1938	1938	1938	1938	1938	1938	1938	1938	1938	1938	1938	1938	1938	1938	1938	1938	1938	1938	1938	1938	1938	1938	1938	1938	1938	1938	1938	1938	1938	1938	1938	1938	1938	1938	1938	1938	1938	1938	1938	1938	1938	1938	1938	1938	1938	1938	1938	1938	1938	1938	1938	1938	1938	1938	1938	1938	1938	1938	1938	1938	1938	1																																																																																																																																																																																																																																																																						

ΒΙΒΛΙΟΝ ΜΗΤΡΟΥ ΜΕΛΩΝ

Αδελφών αριθμός	ΕΙΣΘΑΔΟΣ Χρονολογία έγγραφής Η.:	Επώνυμον	Κύριον ὄνομα	Ὄνομα πατρὸς	Τόπος καταγωγῆς			Ἐγγαμος ἢ ἀγαμος	Εἰδικότης	Ἡλικία κατὰ τὴν ἐγγραφὴν	Δικαίωμα ἐγγραφῆς	Ἀριθ. διπλ. ἀποδείξεως
					Νομός	Ἐπαρχία	Δῆμος ἢ Κοινότης					
275	1938 Ἰαννουάριον 6	✓ 4 Κοιλεϊδῶν	Ρωύριον	Βουμαῖον	Μαυροβιάν	Βιάν	Νεοχώριον	Ναὶ	Γενναῖον	30		
274	1938 Ἰαννουάριον 6	✓ 2 Κασιβιάν	Ρωύριον	Μωταριάν	Βιάν	Βιάν	Νεοχώριον	Ναὶ	Κασιβιάν	34		
273	1938 Ἰαννουάριον 6	✓ 4 Κοροισιάν	Ρωύριον	Φερικιάν	Νεοχώριον	Βιάν	Νεοχώριον	Ναὶ	Κασιβιάν	24		
245	1938 Ἰαννουάριον 6	✓ 4 Κυριαῖον	Βιαντιάν	Λεραμῖον	Βιαντιάν	Βιαντιάν	Βιαντιάν	Ναὶ	Βιαντιάν	22		
242	1938 Ἰαννουάριον 12	✓ 4 Κασιβιάν	Βιαντιάν	Βιαντιάν	Βιαντιάν	Βιαντιάν	Βιαντιάν	Ναὶ	Βιαντιάν	27		

# ΒΙΒΛΙΟΝ ΓΕΝΕΑΛΟΓΙΑΣ

181 280		190 279		190 278		277		276 275		Αδελφών αριθμός	
1939 Δεκέμβριος		1939 Φεβρουάριος		1939 Μαρτίος		1938 Δεκέμβριος		1938 Δεκέμβριος		Ε.ο.	ΕΙΣΘΑΟΣ
2		23		27		6		6		Μ.τ.	Χρονολογία
Κοινοποιήση		Κρισηνήση		Κυριακήση		Καρθακήση		Κοινοποιήση		Η.μ.	Εγγραφή
Κωστακήση		Διορύση		Λυρεήση		Νικητήση		Νικητήση		Κύριον	
Διορύση		Νικητήση		Γενορύση		Δενυήση		Γουκή		Όνομα	
Κορίνη		Αθίνα		Γενορύση		Γαίρη		Πύλη		Πατρὸς	
Νικητή		Κορίνη		Μωροκερδότη		Αγιοκήση		...		Νομός	
Ναί		Ναί		Ναί		Ναί		Ναί		Επαρχία	
Καρίνη		Καρίνη		Καρίνη		Βιζήση		Καρίνη		Δήμος ή Κοινότης	
29		58		27		38		30		Διεθνὴς κατοικίας	
										Όδος και αριθμός	
										Έγγαμος ή άγαμος	
										Ειδικότης	
										Ήλικία κατά την έγγραφον	
										Δικαίωμα έγγραφης	
										Αριθ. διπλ. αποβίξεως	



# ΒΙΒΛΙΟΝ ΜΗΤΡΟΥ ΜΕΛΩΝ

203 285		20 284		200 283		199 282		197 281		Αδελφών αριθμός	
1944 Νοέμβριος		1944 Μάρτιος		1943 Δεκέμβριος		1940 Απρίλιος		1940 Φεβρουάριος		Ε.ο.	ΕΙΣΘΑΟΣ
14		13		29		2		16		Μην.	Χρονολογία εγγραφής
✓ Κυρομένη		✓ Κοροωνίζη		✓ Κονκρηάκη		✓ Καραβίση		✓ Κοζανίση		Τ.	Επώνυμον
Συγιάς		Ναίωνη		Ιωάννη		Αρξάνδρος		Νικολάου		Κύριον δνομα	
Χαρίτων		Χαραγιάση		Ιωάννη		Ευστράτη		Χαλκιάς		Όνομα πατρός	
Γεωργίου		Έλντος		Σκίουρη		Ρεδοκίτη Κρήνη		Μαραθίδ Αρτεμίου		Νομός	Τόπος καταγωγής
Γεωργίου		Μενίδι		Ανδρέας αρ 30 Καρολίου		Καϊβίτση 9 Αθηνών		Φραγκίσκος αρ 6		Επαρχία	Διεύθυνσις κατοικίας
64		71		64		71		71		Δήμος ή Κοινότης	Όδος και αριθμός
Μενδούρα		Καρίνο		Καϊβίτη		Γύρα		Γαίτο		Έγγαμος ή άγαμος	Ειδικότης
36		24		48. <del>48</del>		36		50		Ηλικία κατά την έγγραφην	
										Δικαιώμα εγγραφής	
										Αριθ. διπλ. αποδείξεως	

ΒΙΒΛΙΟΝ ΜΗΤΡΟΥΚΙΩΝ

209	290	208	289	206	288	205	287	204	286	Αδελφών ἀριθμός	ΕΙΣΘΑΔΟΣ Χρονολογία ἐγγραφῆς
19451	19451	19451	19451	1944	1944	1944	1944	1944	1944	Ε.ο.	Μ.Τ.Υ.
Μαίη	Μαίη	Μαίη	Μαίη	Δεκέμβριον	Δεκέμβριον	Δεκέμβριον	Δεκέμβριον	Δεκέμβριον	Δεκέμβριον	Μ.Τ.Υ.	Μ.Τ.Υ.
8	28	28	28	31	31	32	32	34	34	Μ.Τ.Υ.	Μ.Τ.Υ.
Κόζμα	Κόζμα	Κόζμα	Κόζμα	Κουρμυζής	Κουρμυζής	Καμυζέρη	Καμυζέρη	Κηαβείη	Κηαβείη	ΕΠΩΝΥΜΟΝ	
Δυήφριον	Δυήφριον	Δυήφριον	Δυήφριον	Μαίη	Μαίη	Κυοταρίη	Κυοταρίη	Βερασίη	Βερασίη	Κύριον ὄνομα	
Μαίη	Μαίη	Μαίη	Μαίη	Παύλου	Παύλου	Ανδρέα	Ανδρέα	Γαίωβη	Γαίωβη	Ὄνομα πατρὸς	
Δοίη	Δοίη	Δοίη	Δοίη	Μ. Δοία	Μ. Δοία	Μαίη	Μαίη	Μαίη	Μαίη	Νομός	
Δοίη	Δοίη	Δοίη	Δοίη	Μ. Δοία	Μ. Δοία	Μαίη	Μαίη	Μαίη	Μαίη	Επαρχία	
Δοίη	Δοίη	Δοίη	Δοίη	Μ. Δοία	Μ. Δοία	Μαίη	Μαίη	Μαίη	Μαίη	Δήμος ἢ Κοινότης	
Μαίη	Μαίη	Μαίη	Μαίη	Μ. Δοία	Μ. Δοία	Μαίη	Μαίη	Μαίη	Μαίη	Διεύθυνσις κατοικίας	
Μαίη	Μαίη	Μαίη	Μαίη	Μ. Δοία	Μ. Δοία	Μαίη	Μαίη	Μαίη	Μαίη	Ὄνομα καὶ ἐπώνυμον	
Μαίη	Μαίη	Μαίη	Μαίη	Μ. Δοία	Μ. Δοία	Μαίη	Μαίη	Μαίη	Μαίη	Ἔγγαμος ἢ ἀγαμος	
Μαίη	Μαίη	Μαίη	Μαίη	Μ. Δοία	Μ. Δοία	Μαίη	Μαίη	Μαίη	Μαίη	Εἰδικότης	
Μαίη	Μαίη	Μαίη	Μαίη	Μ. Δοία	Μ. Δοία	Μαίη	Μαίη	Μαίη	Μαίη	Ἡλικία κατὰ τὴν ἐγγραφὴν	
Μαίη	Μαίη	Μαίη	Μαίη	Μ. Δοία	Μ. Δοία	Μαίη	Μαίη	Μαίη	Μαίη	Δικαίωμα ἐγγραφῆς	
Μαίη	Μαίη	Μαίη	Μαίη	Μ. Δοία	Μ. Δοία	Μαίη	Μαίη	Μαίη	Μαίη	Ἀριθ. διπλ. ἀποδείξεως	

# ΒΙΒΛΙΟΝ ΜΗΤΡΩΟΥ ΓΕΜΕΩΝ

215	295	213	294	210	293	212	292	211	291	Αδων αριθμός	ΕΙΣΘΑΟΣ Χρονολογία έγγραφής
1938	1945	1945	1945	1945	1945	1945	1945	1945	1945	Ε ο	Ημερ
Μαρού	Μαρού	Μαρού	Μαρού	Μαρού	Μαρού	Μαρού	Μαρού	Μαρού	Μαρού	Ημερ	Ημερ
12	7	7	7	11	5	5	5	5	5		
Καριπόωρη	Καριπόωρη	Καριπόωρη	Καριπόωρη	Καριπόωρη	Καριπόωρη	Καριπόωρη	Καριπόωρη	Καριπόωρη	Καριπόωρη	Επώνυμον	
+											
Κωστανίνη	Κωστανίνη	Κωστανίνη	Κωστανίνη	Κωστανίνη	Κωστανίνη	Κωστανίνη	Κωστανίνη	Κωστανίνη	Κωστανίνη	Κύριον ονομα	
Θεοδοτοκλή	Θεοδοτοκλή	Θεοδοτοκλή	Θεοδοτοκλή	Θεοδοτοκλή	Θεοδοτοκλή	Θεοδοτοκλή	Θεοδοτοκλή	Θεοδοτοκλή	Θεοδοτοκλή	Όνομα πατρός	
Κων/πότη	Κων/πότη	Κων/πότη	Κων/πότη	Κων/πότη	Κων/πότη	Κων/πότη	Κων/πότη	Κων/πότη	Κων/πότη	Νομός	Τόπος καταγωγής
Κων/πότη	Κων/πότη	Κων/πότη	Κων/πότη	Κων/πότη	Κων/πότη	Κων/πότη	Κων/πότη	Κων/πότη	Κων/πότη	Επαρχία	
										Δήμος ή κοινότης	Διεύθυνσις κατοικίας
Κων/πότη	Κων/πότη	Κων/πότη	Κων/πότη	Κων/πότη	Κων/πότη	Κων/πότη	Κων/πότη	Κων/πότη	Κων/πότη	Όδος και αριθμός	
Κων/πότη	Κων/πότη	Κων/πότη	Κων/πότη	Κων/πότη	Κων/πότη	Κων/πότη	Κων/πότη	Κων/πότη	Κων/πότη	Εγγαμος ή άγαμος	Ειδικότης
Κων/πότη	Κων/πότη	Κων/πότη	Κων/πότη	Κων/πότη	Κων/πότη	Κων/πότη	Κων/πότη	Κων/πότη	Κων/πότη		Ηλικία κατά την έγγραφην
Κων/πότη	Κων/πότη	Κων/πότη	Κων/πότη	Κων/πότη	Κων/πότη	Κων/πότη	Κων/πότη	Κων/πότη	Κων/πότη		Δικαίωμα έγγραφής
Κων/πότη	Κων/πότη	Κων/πότη	Κων/πότη	Κων/πότη	Κων/πότη	Κων/πότη	Κων/πότη	Κων/πότη	Κων/πότη		Αριθ. διπλ. αποδείξεως

# ΒΙΒΛΙΟΝ ΜΗΤΡΟΥ ΜΕΛΩΝ

Αδελφών Αριθμός	Ε.ο. Μην. Ημερ.	ΕΙΣΘΑΔΟΣ Χρονολογία Εγγραφής	Επώνυμον	Κόρον Όνομα	Όνομα πατρός	Τόπος καταγωγής		Διεθνούς κατοικίας	Εγγαμος ή άγαμος	Ειδικότης	Ήλικία κατά την έγγραφον	Δικαίωμα έγγραφης	Αριθ. διπλ. αποδείξεως
						Νομός	Έπαρχια	Δήμος ή Κεντρικής					
300	219	299	218	298	217	297	216	296					
1948	1945	1945	1945	1945									
Ταρκάσιον	Ταρκίον	Ταρκίον	Ταρκίον	Ταρκίον									
26	17	4	3	19									
✓	✓	✓	✓	✓									
Καζιόδες	Καταβεδοΐωνον	Καρεΐθ	Καζκούριον	Καζιόδες									
Κνωσταυρίον	Βεΰρριον	Νικαζόσιον	Τσιμείον	Παραμειώνον									
Βερισσιόδες	Βεΰρριον	Βεΰρριον	Τσιμείον	Νικαζόσιον									
Γεβιάδια	Νέα Ξερτάκη Χαγκιόδες	Βεΰρριον	Ιΰδρα	Καζιόδες									
...	...	...	...	...									
Ναυ	Ναυ	Ναυ	Ναυ	Ναυ									
Κιζιόβιον	Βιζι	Κιζιόβιον	Γεωργι	Κιζιόβιον									
33	55	31	48	46									

556 305		555 304		553 303		552 302		551 301		Αδών αριθμός	
1946 Δεκέμβριον 10		1946 Δεκέμβριον 28		1949 Δεκέμβριον 16		1949 Δεκέμβριον 17		1949 Δεκέμβριον 11		Ε-ο	ΕΙΣΘΑΟΣ
✓ Κούρας		✓ 4 Καρυαδίου 49 23 22		✓ Καρυαδίου		✓ Καρυαδίου Η ΤΖΟΥΡΑ		✓ 4 Κοκκίου		Μ-ο	Χρονολογία Εγγραφής
Σωάννης		Γεωργίου		Λιονίδου		Άννα		Γεωργίου		Η-ο	ΕΠΩΝΥΜΟΝ
Ευστάθιος		Δημήτριον		Ευαγγέλιος		Κωνσταντίνος		Χρήστος		Κύριον ὄνομα	Κύριον ὄνομα
Παναγιώτης Παναγιώτης		Νικόλαος		Γεωργίου		Μ. Αποστόλ		Κρίστος Κορίδης		Νομός	Νομός
Γεωργίου		Γεωργίου		Μαίκερ, 14 Α. Γεωργίου		Γεωργίου		Γεωργίου		Τόπος καταγωγής	Τόπος καταγωγής
Λουράτου 212, "6χι, Κολοίνα		"6χι		"6χι		"6χι		"6χι		Δήμος ή Κοινότης	Δήμος ή Κοινότης
Καρπίνος		Βιγίου		Μαυροδίου		Αποστόλ		Αποστόλ		Διεύθυνσις κατοικίας	Διεύθυνσις κατοικίας
30		27		27		32		42		Εγγαμος ή άγαμος	Εγγαμος ή άγαμος
										Ειδικότης	Ειδικότης
										Ηλικία κατά τὴν ἐγγραφὴν	Ηλικία κατά τὴν ἐγγραφὴν
										Δικαιώμα ἐγγραφῆς	Δικαιώμα ἐγγραφῆς
										Ἀριθ. διπλ. ἀποδείξεως	Ἀριθ. διπλ. ἀποδείξεως

# ΒΙΒΛΙΟΝ ΜΗΤΡΩΟΥ ΜΕΛΩΝ

Αδελφών Αριθμός	ΕΙΣΘΑΔΟΣ Χρονολογία Εγγραφής	ΕΠΩΝΥΜΟΝ	Κόρον δυναμίας	Όνομα πατρός	Τόπος κατοικίας		Διεύθυνσις κατοικίας	Εγγονος ή άγαμος	Ειδικότης	Ηλικία κατά την έγγραφην	Δικαίωμα έγγραφης	Αριθ. διπλ. αποδείξεως
					Νομός	Έπαρχία	Δήμος ή Κοινότης					
561 310	1949 Νοεμβρίου 23	Κορκαίρη	Φαναριώτη	Ηικόζαν	Τρίκκαλα Κορινθίας		Αρτέμιδα απ 2 Λεωνόρα Ναι	Ναι	Βιογίστα	47		
560 309	1948 Ιανουαρίου 11	Καρακώ	Ρωμίου	Κνωφάρη	Μεσοβόρην		Μεσοβόρην Κνωφάρη απ 16 Ναι	Ναι	Κλαίρο	27		
559 308	1947 Ιουνίου 27	Κατακαίρη	Λαίβης	Συρτηρίη	Μύζην		Κατακαίρη απ 16 Ναι	Ναι	Κιτταζο	23		
558 307	1947 Μαρτίου 6	Καταζάνη	Ηικόζαν	Φαναριώτη	Καταζάνη		Λαίβης απ 17 Ναι	Ναι	Μανόρα	30		
557 306	1947 Φεβρουαρίου 3	Κοφιντζής	Ρωμίου	Εύστρατη	Μ. Λεσίη		Λεσίη απ 485 Ναι	Ναι	Ούα	29		

[illegible]

646	315	645	314	564	313	563	312	562	311	Αξόν ἀριθμός	ΕΙΣΑΓΩΓΗ
1950	1950	1950	1950	1949	1949	1949	1949	1946	1946	Εο	Χρονολογία έγγραφης
Γενάρην	Γενάρην	Γενάρην	Γενάρην	Δεκέμβριον	Δεκέμβριον	Δεκέμβριον	Δεκέμβριον	Δεκέμβριον	Δεκέμβριον	Αγρ	Ημερ
24	18	18	18	30	4	4	4	21	21		
Κατωσταύνη	Κώσσο 50 2 33	Κοκαζιδώνη	Κοκαζιδώνη	Κοκαζιδώνη	Κοκαζιδώνη	Κοκαζιδώνη	Κοκαζιδώνη	Κοκαζιδώνη	Κοκαζιδώνη	Επώνυμον	
Κρεοβάτρα	Γενταριώνη	Θεόδωρη	Κνωσταύνη	Κνωσταύνη	Κνωσταύνη	Κνωσταύνη	Κνωσταύνη	Κνωσταύνη	Κνωσταύνη	Κύριον ὄνομα	
Δημήτριον	Γυνάρην	Βασίλειον	Βασίλειον	Βασίλειον	Βασίλειον	Βασίλειον	Βασίλειον	Βασίλειον	Βασίλειον	Όνομα πατρός	
Θεογαγονίκη	Χόδρια θύβη	Αγγελία	Αγγελία	Αγγελία	Αγγελία	Αγγελία	Αγγελία	Αγγελία	Αγγελία	Νομός	
Αρκαδία 2η	Αρκαδία 2η	Αρκαδία 2η	Αρκαδία 2η	Αρκαδία 2η	Αρκαδία 2η	Αρκαδία 2η	Αρκαδία 2η	Αρκαδία 2η	Αρκαδία 2η	Επαρχία	
Αρκαδία 2η	Αρκαδία 2η	Αρκαδία 2η	Αρκαδία 2η	Αρκαδία 2η	Αρκαδία 2η	Αρκαδία 2η	Αρκαδία 2η	Αρκαδία 2η	Αρκαδία 2η	Δήμος ή κοινότης	
Αρκαδία 2η	Αρκαδία 2η	Αρκαδία 2η	Αρκαδία 2η	Αρκαδία 2η	Αρκαδία 2η	Αρκαδία 2η	Αρκαδία 2η	Αρκαδία 2η	Αρκαδία 2η	Διεύθυνσις κατοικίας	
Αρκαδία 2η	Αρκαδία 2η	Αρκαδία 2η	Αρκαδία 2η	Αρκαδία 2η	Αρκαδία 2η	Αρκαδία 2η	Αρκαδία 2η	Αρκαδία 2η	Αρκαδία 2η	Όδός και ἀριθμός	
Αρκαδία 2η	Αρκαδία 2η	Αρκαδία 2η	Αρκαδία 2η	Αρκαδία 2η	Αρκαδία 2η	Αρκαδία 2η	Αρκαδία 2η	Αρκαδία 2η	Αρκαδία 2η	Εγγράμιος ή ἀγαμύς	
Αρκαδία 2η	Αρκαδία 2η	Αρκαδία 2η	Αρκαδία 2η	Αρκαδία 2η	Αρκαδία 2η	Αρκαδία 2η	Αρκαδία 2η	Αρκαδία 2η	Αρκαδία 2η	Ειδικότης	
Αρκαδία 2η	Αρκαδία 2η	Αρκαδία 2η	Αρκαδία 2η	Αρκαδία 2η	Αρκαδία 2η	Αρκαδία 2η	Αρκαδία 2η	Αρκαδία 2η	Αρκαδία 2η	Ηλικία κατά τὴν ἐγγραφὴν	
Αρκαδία 2η	Αρκαδία 2η	Αρκαδία 2η	Αρκαδία 2η	Αρκαδία 2η	Αρκαδία 2η	Αρκαδία 2η	Αρκαδία 2η	Αρκαδία 2η	Αρκαδία 2η	Δικαίωμα ἐγγραφῆς	
Αρκαδία 2η	Αρκαδία 2η	Αρκαδία 2η	Αρκαδία 2η	Αρκαδία 2η	Αρκαδία 2η	Αρκαδία 2η	Αρκαδία 2η	Αρκαδία 2η	Αρκαδία 2η	Αριθ. διπλ. ἀποδείξεως	

# ΒΙΒΛΙΟΝ ΜΗΤΡΟΥ ΜΕΛΩΝ

65/ 320		650 319		649 318		648 317		647 316		Αδών αριθμός	
1950		1950		1950		1950		1950		Ε-ο	ΕΙΣΘΑΟΣ
Μάρτιν		Μάρτιν		Φεβρουάριον		Ιανουάριον		Ιανουάριον		Μην	Χρονολογία
31		21		28		25		2		Ημερ	Έγγραφης
✓ + Κουτσικωύη		✓ 4 Καρβούνη		✓ 4 Καλαϊτζή		✓ + Καυκασιάνη		✓ + Κορράρη		Επώνυμον	
Μητρίδα		Μητρίδα		Βελέριον		Κωσταριάνη		Λαυριδίου		Κόριον δυναμ	
Βελέριον		Ιωάννη		Ιωάννη		Θεοφάνη		Ρομφόριον		Όνομα πατρός	
Ανταγώνη		Ανταγώνη		Ανταγώνη		Ανταγώνη		Ανταγώνη		Τόπος καταγωγής	Νομός
											Έπαρχια
											Δήμος ή Κοινότης
"		"		Μετακρίν απ' 20		Ανταγώνη απ' 7		Κορινθίου απ' 6 Αίκαρη		Διεθνή κατοικίας	Αριθμός αριθμός
Ανταγώνη		Ανταγώνη		Ανταγώνη		Ανταγώνη		Ανταγώνη			Εγγαμος ή άγαμος
Ανταγώνη		Ανταγώνη		Ανταγώνη		Ανταγώνη		Ανταγώνη		Ειδικότης	Είδη
Ανταγώνη		Ανταγώνη		Ανταγώνη		Ανταγώνη		Ανταγώνη			Είδη
Ανταγώνη		Ανταγώνη		Ανταγώνη		Ανταγώνη		Ανταγώνη			Είδη
44		31		30		33		31		Ηλικία κατά την έγγραφην	
										Δικαιώμα έγγραφης	
										Αριθ. διπλ. αποδείξεως	



**BIBΛION ΜΗΤΡΟΥ ΜΕΛΩΝ**

Αδελφών ἀριθμός		ΕΙΣΘΑΔΟΣ Χρονολογία ἐγγραφῆς	Επώνυμον	Κύριον ὄνομα	Ὄνομα πατρὸς	Νομός	Ἰδιος καταγωγῆς	Διεσθαις κατοικίας	Ἐγγαμος ἢ ἀγαμος	Εἰδικότης	Ἡλικία κατὰ τὴν ἐγγραφὴν	Δικαίωμα ἐγγραφῆς	Ἀριθ. διπλ. ἀποδείξεως
661	325	1950 Μαῖον 25	Καζιμικίδης	Πικόζαν	Φωτειν	Ἰωάννη, Κορινθία			ἡμεῖ	Μανδύζα	38		
660	324	1950 Μαῖον 10	Καραϊσκή	Γεωργίαν	Σταυρίαν	Γιβαρέζα, Γοικρίδα			ἡμεῖ	Κλαρίνο	29		
654	323	1950 Μαῖον 6	Κουτσιμώτης	Κωσταρίαν	Γεωργίαν	Ἰταγιάτιαν			ἡμεῖ	Βιγίστας	56		
653	322	1950 Μαῖον 8	Κοτσογιάννης	Γεωργίαν	Πικόζαν	Σομερβαίαν, Ἀνδρέα			ἡμεῖ	Κλαρίνο	36		
652	321	1950 Μαῖον 4	Καροωίδης	Μωαίαν	Ἰρίαν	Μαίαν			ἡμεῖ	Κλαρίνο	37		

# ΒΙΒΛΙΟΝ ΜΗΤΡΟΥ ΜΕΛΩΝ

706	330	707	329	664	328	663	327	662	326	Αδελφών αριθμός	
1950	1950	1950	1950	1950	1950	1950	1950	1950	1950	Ε.ο	ΕΙΣΘΑΣ
Βικτωρίνη	Ευφροσύνη	Ιριδίη	Ιριδίη	Ιριδίη	Ιριδίη	Ιριδίη	Ιριδίη	Ιριδίη	Ιριδίη	Μην	Χρονολογία εγγραφής
30	4	15	7	27	27	27	27	27	27	Ημ.	
✓	✓ +	✓ +	✓ +	✓ +	✓ +	✓ +	✓ +	✓ +	✓ +	Επώνυμον	
Καρσαφός	Κορσιζάς	Καραμπαλάκης	Κυριακίδου	Κορσιζιώτη							
Ρεβέρτη	Ρεβέρτη	Ευφροδίτη	Νίκη	Παναγιώτα							Κύριον ὄνομα
Μιχαήλ	Δορυμένη	Κωνσταντίνος	Επαφροδίτη	Ευφροσύνη							Όνομα πατρός
Πατασσέ Θυβιδ	Φερειός	Μ. Ζήτα	Κιν/προς	Κιν/προς						Νομός	Τόπος καταγωγής
										Επαρχία	
										Δήμος ή Κοινότης	
"	Ζαίρη αρ 83	Δερτάκη αρ 7 στ. Λιμύνη	<del>Παπαδοπούλη αρ 18</del> Περσιόκη αριθμ 4- Τέρμα	Περσιόκη αρ. 18							Διεύθυνσις κατοικίας
Λαί	6χι	Λαί	6χι	6χι							Όδός και αριθμός
Μέλιβη	Κιδείρα	Μανδύλη	Θαϊδής	Θαϊδής							Εγγονος ή διαδότης
52	20	30	35	28							Ειδικότης
											Ηλικία κατά την εγγραφήν
											Δικαίωμα εγγραφής
											Αριθ. διπλ. αποδείξεως

1. The first step is to identify the problem or question that needs to be addressed. This involves understanding the context and the specific requirements of the task.

2. Next, it is important to gather relevant information and resources. This may involve researching existing solutions, consulting with experts, or collecting data.

3. Once the information is gathered, the next step is to analyze it and identify the key factors that influence the outcome. This often involves breaking down the problem into smaller, more manageable parts.

4. After analysis, a plan should be developed to address the problem. This plan should outline the steps to be taken, the resources needed, and the expected outcomes.

5. The final step is to implement the plan and monitor the progress. This involves putting the plan into action and regularly checking in to see how things are going.

333	335	334	332	332	331	Αδών αριθμός	
1951	1950	1950	1950	1950	1950	Ε.ο.	ΕΙΣΘΑΔΟΣ
Φεβρουάριον	Δεκέμβριον	Δεκέμβριον	Δεκέμβριον	Δεκέμβριον	Νοέμβριον	Κ.η.	Χρονολογία
1 <sup>η</sup>	16	28	15	2	2	Η.α.	έγγραφής
✓ Κορυμνή	✓ Κούρας	✓ Κωτόστα	✓ Κορυχριστούπολη	✓ Κορυή	✓ 4		Επώνυμον
Παναγιώτης	Ιωάννης	Εμμανουήλ	Πετρίον	Σπύρις			Κορυαν όνομα
Αθανάσιος	Νικόλαος	Λεόντιος	Παναγιώτης	Διακόνος			Όνομα πατρός
Κωνσταντίνος	Κοροκωδία Φωτιάδης	Αρχιδιάκος Σπύρις	Αρχιδιάκος	Σερβένος		Νομός	Τόπος καταγωγής
Καισαρία 136	Λυδοίικη Βερνίκης	Λυδοίικη Βερνίκης				Έπαρχια	
Νίκαια						Δήμος ή Κοινότης	
Ναί	Ναί	Ναί	Ναί	Ναί	Ναί	Διεθνής κατοικίας	
Κιθάρια	Κηρίνο	Μαρδούρα	Κηρίνο	Βιγίσις		Όδος και ἀριθμός	
29	32	40	48	27		Έγγονος ή άγγονος	
						Είδικότης	
						Ηλικία κατά την έγγραφην	
						Δικαίωμα έγγραφής	
						Αριθ. διπλ. αποδείξεως	

					Αριθμὸς ἀριθμὸς	
340	339	338	337	336	Ε. ο.	ΕΙΣΘΑΔΙΣ
1951	1951	1951	1951	1951	Μ. ο.	Χρονολογία
Σουλίου	Σουλίου	Σουλίου	Μαΐου	Μαΐου	Η. ο.	ἐγγραφῆς
3.	20.	19.	15.	8.		
✓ Κοοχλίου 51 18 33	✓ Καραγιάνης	✓ Κριεκού 51 25 26	✓ Κατσίγης 51 24 1924	✓ Κριεκού 51 24 1924	ἐπώνυμον	
Ἐλευθερίου	Λίππος	Κυριακού	Πωργίου	Ἰωάννης	Κύριον ὄνομα	
Πωργίου	Μουρα	Ἰλίου	Δημητρίου	Πέτρος	Ὄνομα πατρὸς	
Λάμπρος Χίμα	Μ. Αἰία	Χίμα	Μυρία Καρανδία	Ἄγιος Δημήτρης	Νομὸς	
Ἄδωνας	Ἄδωνας	Χίμα Πωργίου	Ἄδωνας	Ἄδωνας	Ἐπαρχία	
Βασιλίου Καρανδία 35	Ἐδουαρδίου	Ἄδωνας	Ἄδωνας	Ἄδωνας	Δίπλος ἢ Κοινότης	
Καρανδία	Ἐδουαρδίου	Ἄδωνας	Ἄδωνας	Ἄδωνας	Διεύθυνσις κατοικίας	
Ἄδωνας	Ἄδωνας	Ἄδωνας	Ἄδωνας	Ἄδωνας	Ὄνομα καὶ ἀριθμὸς	
Ἄδωνας	Ἄδωνας	Ἄδωνας	Ἄδωνας	Ἄδωνας	Ἐγγράφον ἢ ἀγαθὸς	
Ἄδωνας	Ἄδωνας	Ἄδωνας	Ἄδωνας	Ἄδωνας	Εἰδικότης	
Ἄδωνας	Ἄδωνας	Ἄδωνας	Ἄδωνας	Ἄδωνας	Ἡλικία κατὰ τὴν ἐγγραφὴν	
Ἄδωνας	Ἄδωνας	Ἄδωνας	Ἄδωνας	Ἄδωνας	Δικαιώματα ἐγγραφῆς	
Ἄδωνας	Ἄδωνας	Ἄδωνας	Ἄδωνας	Ἄδωνας	Ἀριθ. διπλ. ἀποδείξεως	

*(continued)*

345	344	343	342	341	Αδελφών ἀριθμὸς
1952 Αρρύγιος 25	1950 Αρρύγιος 1	1951 Ὀκτωβρίου 19.	1951 Ὀκτωβρίου 4.	1951 Ἀγίου Πέτρου 6.	Εἰς Μην. Ημέρ.
Καρκατζίος 52 25 1923	Κατσαρλίου 52 25 1923	Κρητινός 51 38 1913	Κοτσαμπορογιάννης 51 24 1923	Κρητινός 51 24 1923	Εἰσθαλὸς Χρονολογία ἐγγραφῆς
Ρεωργία	Καϊσίον	Ρεωργία	Πρόδρομος	Πύον	Κύριον ὄνομα
Εαρσίον	Ἀλφειοῦ	Χαλκιδεύς	Γαρνί	Μάρμα	Ὄνομα πατρὸς
Μιλιόγιος	Ἀδινναί καμάρν ἐνδονί	Ἀδινναί	Μ. Ἀσία	Ἀδινναί	Νομὸς
Μιναιά	Ἀδινναί	Ἀδινναί	Ρεωργία	Ἀδινναί	Ἐπαρχία
Ορεοβουνίου Αρ 26. "6χ'	Ἀρσάκης Οροβουνίου "6χ'	Μεονίδος 84. Ναί	Μεονίδος 6. Συμφωνία Αρ 84. Ναί	Ἡρακλίου 16. Ν. Λιόρνη "6χ'	Διεύθυνσις κατοικίας
Ἀοιδός	Ἀοιδός	Κιόρα	Κιόρα	Ἀοιδός	Ἔγγαμος ἢ ἕναμος
35	24	38.	41	24.	Εἰδικότης
					Ἡλικία κατὰ τὴν ἐγγραφὴν
					Δικαίωμα ἐγγραφῆς
					Ἀριθ. διπλ. ἀποδείξεως

# BIBLION ΜΗΤΡΩΟ ΜΕΛΩΝ

350	349	348	347	346	Αδών αριθμός	ΕΙΣΘΑΔΟΣ
1953	1952	1952	1952	1952	Ε-ο	Χρονολογία
Αργυρίος	Ιανουάριος	Νοέμβριος	Δεκέμβριος	Νοέμβριος	Α-ν	Εγγραφής
28	12	10	15	22	Η-	Η-
Καργαριός	Κοβρός	Καμνιόπουλος	Καστανόπουλος	Κλεισεμιάδης	Επώνυμον	
Ιωάννης	Νικόλαος	Λαμπρός	Γεωργία	Αθανάσιος	Κύριον όνομα	
Νικόλαος	Γεωργιος	Πάυλος	Ιωάννης	Συκοδάκης	Όνομα πατρός	
Περσέα	Σπύρος	Ήγευσις	Χαριά	Βόγης	Νομός	
Πυρραίς	Άδωνις	Άδωνις	Άδωνις		Επαρχία	
Καίρης	Βραχόπουλος	Ιωάννης	Μάικος	Αθανάσιος	Δήμος ή Κοινότης	
Ταμπακούρας	Κοίτης	Ναί	Ναί	Ναί	Ανδρών καταστάσις	
Ναί	Ναί	Ναί	Ναί	Ναί	Όδος και αριθμός	
Μαργαρίτα	Ανδρέας	Κερασιόπουλος	Ανδρέας	Ανδρέας	Εγγαμος ή άγαμος	
25	51	30	21	21	Εξοικότης	
					Ηλικία κατά την έγγραφην	
					Δικαίωμα έγγραφής	
					Αριθ. διπλ. αποδείξεως	

[illegible]

Αύξων ἀριθμός	Ε.ο.	Μ.ο.	Η.ο.	ΕΠΙΘΕΔΟΣ Χρονολογία ἐγγραφῆς	ΕΠΩΝΥΜΟΝ	Κύριον ὄνομα	Ὄνομα πατρὸς	Νομός	Ἐπαρχία	Δῆμος ἢ ἐκκλησία	Διεθνηὺς κατοικίας	Ὄσος καὶ ἀριθμὸς	Ἐγγαμὸς ἢ ἀγαμὸς	Εἰδικότης	Ἡλικία κατὰ τὴν ἐγγραφὴν	Δικαίωμα ἐγγραφῆς	Ἀριθ. διπλ. ἀποδείξεως
355	1954	Νομολογία	20	Κονδύιν	Κονδύιν	Παναγιώτα	Ἀναστάσιος	Πελοπόννησος	Μεσσηνία	Πελοπόννησος	Μεσσηνία	26	Ναι	Χερσόνησος	26		
354	1954	Νομολογία	31	Καταφύριον	Καταφύριον	Λογία	Τὸν Νικητῶνα	Κυρ/λογίς	Πελοπόννησος	Πελοπόννησος	Πελοπόννησος	25	Ναι	Ἀρδός	25		
353	1954	Νομολογία	22	Κοκονδύριν	Κοκονδύριν	Παραγινῆς			Πελοπόννησος	Πελοπόννησος	Πελοπόννησος	24	Ναι	Καπινό	24		
352	1953	Νομολογία	29	Κομμουρτζιώτου	Κομμουρτζιώτου	Πελοπόννησος	Ἀρτίριος	Πελοπόννησος	Πελοπόννησος	Πελοπόννησος	Πελοπόννησος	24	Ναι	Κομμουρτζιώτου	24		
351	1953	Νομολογία	12	Καταφύριον	Καταφύριον	Πελοπόννησος	Κωνσταντῖνος	Πελοπόννησος	Πελοπόννησος	Πελοπόννησος	Πελοπόννησος	31	Ναι	Καταφύριον	31		

1. 2. 3. 4. 5. 6. 7. 8. 9. 10. 11. 12. 13. 14. 15. 16. 17. 18. 19. 20. 21. 22. 23. 24. 25. 26. 27. 28. 29. 30. 31. 32. 33. 34. 35. 36. 37. 38. 39. 40. 41. 42. 43. 44. 45. 46. 47. 48. 49. 50. 51. 52. 53. 54. 55. 56. 57. 58. 59. 60. 61. 62. 63. 64. 65. 66. 67. 68. 69. 70. 71. 72. 73. 74. 75. 76. 77. 78. 79. 80. 81. 82. 83. 84. 85. 86. 87. 88. 89. 90. 91. 92. 93. 94. 95. 96. 97. 98. 99. 100. 101. 102. 103. 104. 105. 106. 107. 108. 109. 110. 111. 112. 113. 114. 115. 116. 117. 118. 119. 120. 121. 122. 123. 124. 125. 126. 127. 128. 129. 130. 131. 132. 133. 134. 135. 136. 137. 138. 139. 140. 141. 142. 143. 144. 145. 146. 147. 148. 149. 150. 151. 152. 153. 154. 155. 156. 157. 158. 159. 160. 161. 162. 163. 164. 165. 166. 167. 168. 169. 170. 171. 172. 173. 174. 175. 176. 177. 178. 179. 180. 181. 182. 183. 184. 185. 186. 187. 188. 189. 190. 191. 192. 193. 194. 195. 196. 197. 198. 199. 200. 201. 202. 203. 204. 205. 206. 207. 208. 209. 210. 211. 212. 213. 214. 215. 216. 217. 218. 219. 220. 221. 222. 223. 224. 225. 226. 227. 228. 229. 230. 231. 232. 233. 234. 235. 236. 237. 238. 239. 240. 241. 242. 243. 244. 245. 246. 247. 248. 249. 250. 251. 252. 253. 254. 255. 256. 257. 258. 259. 260. 261. 262. 263. 264. 265. 266. 267. 268. 269. 270. 271. 272. 273. 274. 275. 276. 277. 278. 279. 280. 281. 282. 283. 284. 285. 286. 287. 288. 289. 290. 291. 292. 293. 294. 295. 296. 297. 298. 299. 300. 301. 302. 303. 304. 305. 306. 307. 308. 309. 310. 311. 312. 313. 314. 315. 316. 317. 318. 319. 320. 321. 322. 323. 324. 325. 326. 327. 328. 329. 330. 331. 332. 333. 334. 335. 336. 337. 338. 339. 340. 341. 342. 343. 344. 345. 346. 347. 348. 349. 350. 351. 352. 353. 354. 355. 356. 357. 358. 359. 360. 361. 362. 363. 364. 365. 366. 367. 368. 369. 370. 371. 372. 373. 374. 375. 376. 377. 378. 379. 380. 381. 382. 383. 384. 385. 386. 387. 388. 389. 390. 391. 392. 393. 394. 395. 396. 397. 398. 399. 400. 401. 402. 403. 404. 405. 406. 407. 408. 409. 410. 411. 412. 413. 414. 415. 416. 417. 418. 419. 420. 421. 422. 423. 424. 425. 426. 427. 428. 429. 430. 431. 432. 433. 434. 435. 436. 437. 438. 439. 440. 441. 442. 443. 444. 445. 446. 447. 448. 449. 450. 451. 452. 453. 454. 455. 456. 457. 458. 459. 460. 461. 462. 463. 464. 465. 466. 467. 468. 469. 470. 471. 472. 473. 474. 475. 476. 477. 478. 479. 480. 481. 482. 483. 484. 485. 486. 487. 488. 489. 490. 491. 492. 493. 494. 495. 496. 497. 498. 499. 500. 501. 502. 503. 504. 505. 506. 507. 508. 509. 510. 511. 512. 513. 514. 515. 516. 517. 518. 519. 520. 521. 522. 523. 524. 525. 526. 527. 528. 529. 530. 531. 532. 533. 534. 535. 536. 537. 538. 539. 540. 541. 542. 543. 544. 545. 546. 547. 548. 549. 550. 551. 552. 553. 554. 555. 556. 557. 558. 559. 560. 561. 562. 563. 564. 565. 566. 567. 568. 569. 570. 571. 572. 573. 574. 575. 576. 577. 578. 579. 580. 581. 582. 583. 584. 585. 586. 587. 588. 589. 590. 591. 592. 593. 594. 595. 596. 597. 598. 599. 600. 601. 602. 603. 604. 605. 606. 607. 608. 609. 610. 611. 612. 613. 614. 615. 616. 617. 618. 619. 620. 621. 622. 623. 624. 625. 626. 627. 628. 629. 630. 631. 632. 633. 634. 635. 636. 637. 638. 639. 640. 641. 642. 643. 644. 645. 646. 647. 648. 649. 650. 651. 652. 653. 654. 655. 656. 657. 658. 659. 660. 661. 662. 663. 664. 665. 666. 667. 668. 669. 670. 671. 672. 673. 674. 675. 676. 677. 678. 679. 680. 681. 682. 683. 684. 685. 686. 687. 688. 689. 690. 691. 692. 693. 694. 695. 696. 697. 698. 699. 700. 701. 702. 703. 704. 705. 706. 707. 708. 709. 710. 711. 712. 713. 714. 715. 716. 717. 718. 719. 720. 721. 722. 723. 724. 725. 726. 727. 728. 729. 730. 731. 732. 733. 734. 735. 736. 737. 738. 739. 740. 741. 742. 743. 744. 745. 746. 747. 748. 749. 750. 751. 752. 753. 754. 755. 756. 757. 758. 759. 760. 761. 762. 763. 764. 765. 766. 767. 768. 769. 770. 771. 772. 773. 774. 775. 776. 777. 778. 779. 780. 781. 782. 783. 784. 785. 786. 787. 788. 789. 790. 791. 792. 793. 794. 795. 796. 797. 798. 799. 800. 801. 802. 803. 804. 805. 806. 807. 808. 809. 810. 811. 812. 813. 814. 815. 816. 817. 818. 819. 820. 821. 822. 823. 824. 825. 826. 827. 828. 829. 830. 831. 832. 833. 834. 835. 836. 837. 838. 839. 840.

[illegible]



# ΒΙΒΛΙΟΝ ΜΗΤΡΟΥ ΜΕΛΩΝ

| 280          | 365          | 279          | 364          | 278          | 363          | 277          | 362          | 276          | 361          | Αδελφών<br>ἀριθμός          | ΕΙΣΘΑΔΟΣ<br>Χρονολογία<br>ἐγγραφῆς |
|--------------|--------------|--------------|--------------|--------------|--------------|--------------|--------------|--------------|--------------|-----------------------------|------------------------------------|
| 1938         | 1938         | 1938         | 1938         | 1938         | 1938         | 1938         | 1938         | 1937         | 1937         | Ε.ο.<br>Μην.<br>Ημ.         | ΕΙΣΘΑΔΟΣ<br>Χρονολογία<br>ἐγγραφῆς |
| 1938         | 1938         | 1938         | 1938         | 1938         | 1938         | 1938         | 1938         | 1937         | 1937         |                             | ΕΙΣΘΑΔΟΣ<br>Χρονολογία<br>ἐγγραφῆς |
| 25           | 22           | 8            | 17           | 5            |              |              |              |              |              |                             | ΕΙΣΘΑΔΟΣ<br>Χρονολογία<br>ἐγγραφῆς |
| ✓<br>Γεβίδας | ✓<br>Γούβρης | ✓<br>Γιούσης | ✓<br>Γαζάρου | ✓<br>Γαζάρου | ✓<br>Γαζάρου | ✓<br>Γαζάρου | ✓<br>Γαζάρου | ✓<br>Γαζάρου | ✓<br>Γαζάρου |                             | ΕΙΣΘΑΔΟΣ<br>Χρονολογία<br>ἐγγραφῆς |
| Κνωστάρη     | Γούβρης      | Αδανείση     | Λουγανή      | Λουγανή      | Λουγανή      | Λουγανή      | Λουγανή      | Λουγανή      | Λουγανή      | Κύριον<br>ὄνομα             | ΕΙΣΘΑΔΟΣ<br>Χρονολογία<br>ἐγγραφῆς |
| Ρωμπίη       | Κνωστάρη     | Γουάνη       | Λουγανή      | Λουγανή      | Λουγανή      | Λουγανή      | Λουγανή      | Λουγανή      | Λουγανή      | Ὄνομα<br>πατρὸς             | ΕΙΣΘΑΔΟΣ<br>Χρονολογία<br>ἐγγραφῆς |
| Γαζάρου      | Λουγανή      | Βαζάρου      | Βαζάρου      | Βαζάρου      | Βαζάρου      | Βαζάρου      | Βαζάρου      | Βαζάρου      | Βαζάρου      | Νομός                       | ΕΙΣΘΑΔΟΣ<br>Χρονολογία<br>ἐγγραφῆς |
| Γαζάρου      | Λουγανή      | Βαζάρου      | Βαζάρου      | Βαζάρου      | Βαζάρου      | Βαζάρου      | Βαζάρου      | Βαζάρου      | Βαζάρου      | Ἐπαρχία                     | ΕΙΣΘΑΔΟΣ<br>Χρονολογία<br>ἐγγραφῆς |
| Δικηγόρου    | Δικηγόρου    | Δικηγόρου    | Δικηγόρου    | Δικηγόρου    | Δικηγόρου    | Δικηγόρου    | Δικηγόρου    | Δικηγόρου    | Δικηγόρου    | Δῆμος ἢ<br>Κοινότης         | ΕΙΣΘΑΔΟΣ<br>Χρονολογία<br>ἐγγραφῆς |
| αἰρ 39       | αἰρ 39       | αἰρ 39       | αἰρ 39       | αἰρ 39       | αἰρ 39       | αἰρ 39       | αἰρ 39       | αἰρ 39       | αἰρ 39       | Ὁδὸς καὶ<br>ἀριθμὸς         | ΕΙΣΘΑΔΟΣ<br>Χρονολογία<br>ἐγγραφῆς |
| αἰρ          | αἰρ          | αἰρ          | αἰρ          | αἰρ          | αἰρ          | αἰρ          | αἰρ          | αἰρ          | αἰρ          | Ἐγγράμμος<br>ἢ ἀγράμμος     | ΕΙΣΘΑΔΟΣ<br>Χρονολογία<br>ἐγγραφῆς |
| Κιτρίδης     | Κιτρίδης     | Κιτρίδης     | Κιτρίδης     | Κιτρίδης     | Κιτρίδης     | Κιτρίδης     | Κιτρίδης     | Κιτρίδης     | Κιτρίδης     | Εἰδικὸς τῆς                 | ΕΙΣΘΑΔΟΣ<br>Χρονολογία<br>ἐγγραφῆς |
| 26           | 48           | 80           | 23           | 24           |              |              |              |              |              | Ἡλικία κατὰ<br>τὴν ἐγγραφὴν | ΕΙΣΘΑΔΟΣ<br>Χρονολογία<br>ἐγγραφῆς |
|              |              |              |              |              |              |              |              |              |              | Δικαίωμα<br>ἐγγραφῆς        | ΕΙΣΘΑΔΟΣ<br>Χρονολογία<br>ἐγγραφῆς |
|              |              |              |              |              |              |              |              |              |              | Ἀριθ. διπλ.<br>ἀποδείξεως   | ΕΙΣΘΑΔΟΣ<br>Χρονολογία<br>ἐγγραφῆς |

$\frac{d}{dt} \left( \frac{\partial L}{\partial \dot{x}} \right) = \frac{\partial L}{\partial x}$

[illegible]

ΒΙΒΛΙΟΝ ΜΗΤΡΩΟΥ ΜΕΛΩΝ

| 243                       | 375  | 242                         | 374                               | 241                   | 373  | 240  | 372  | 239  | 371  | Αδών αριθμός                | ΕΙΣΘΑΔΟΣ            |
|---------------------------|--|-----------------------------|-----------------------------------|-----------------------|------|------|------|------|------|-----------------------------|---------------------|
| 1945                      | 1945   | 1945                        | 1945                              | 1945                  | 1945 | 1945 | 1945 | 1945 | 1945 | Ε ο                         | Χρονολογία έγγραφης |
| 31                        | 18   | 6                           | 20                                | 5                     |      |      |      |      |      | Μην                         | Ημερ                |
| ✓<br>Ζηκιστή              | ✓<br>Ζεκιστή                                 | ✓<br>Ζεμπραϊκή              | ✓<br>Ζεμπραϊκή<br>Η. Τσουρωτόγιο  | ✓<br>Ζεϊκή            |      |      |      |      |      | Επώνυμον                    |                     |
| Οχρήση                    | Νικάρη                                       | Αναστασία                   | Ειρήνη                            | Συκιστή               |      |      |      |      |      | Κόμιον<br>δνομα             |                     |
| Συναριώη                  | Συκιστή                                      | Κυοταριή                    | Σμαίνη                            | Σωάρη                 |      |      |      |      |      | Όνομα<br>πατρικ             |                     |
|                           |  |                             |                                   |                       |      |      |      |      |      | Νομός                       | Τόπος καταγωγής     |
| Σειραιά                   | Μ. Λοιά                                      | Νικομωδία                   | Σωάρη                             | Σωπορόπουλη           |      |      |      |      |      | Επαρχία                     |                     |
|                           |  |                             |                                   |                       |      |      |      |      |      | Δήμος ή<br>Κοινότης         |                     |
| Όμιον Αναργύρων<br>αίρ 45 | Κοκκιτόβραχη<br>Τετρ. 37 αίρ 21<br>Ζεμπραϊκή | Α. Περσέη<br>Θεγκιστή αίρ 6 | Σωική Σοργιάη<br>Αεραφ. 11 αίρ 10 | Βρεβενω 105<br>Αίκαια |      |      |      |      |      | Διεύθυνσις<br>κατοικίας     |                     |
| Όχι                       | Αει  | Αει                         | Αει                               | Αει                   |      |      |      |      |      | Όδος και<br>αριθμός         |                     |
| Κιθάρη                    | Κυκιστή                                      | Βιγιστή                     | Σωιστή                            | Βιγιστή               |      |      |      |      |      | Έγγαμος<br>ή άγαμος         |                     |
| 25                        | 38   | 55                          | 37                                | 34                    |      |      |      |      |      | Ειδικότης                   |                     |
|                           |  |                             |                                   |                       |      |      |      |      |      | Ηλικία κατά<br>την έγγραφην |                     |
|                           |  |                             |                                   |                       |      |      |      |      |      | Δικαίωμα<br>έγγραφης        |                     |
|                           |  |                             |                                   |                       |      |      |      |      |      | Αριθ. διπλ.<br>άποδείξεως   |                     |

1. *Introduction*  
 2. *Method*  
 3. *Results*  
 4. *Discussion*  
 5. *Conclusion*  
 6. *References*  
 7. *Appendix*  
 8. *Notes*  
 9. *Tables*  
 10. *Figures*  
 11. *Tables*  
 12. *Figures*  
 13. *Tables*  
 14. *Figures*  
 15. *Tables*  
 16. *Figures*  
 17. *Tables*  
 18. *Figures*  
 19. *Tables*  
 20. *Figures*  
 21. *Tables*  
 22. *Figures*  
 23. *Tables*  
 24. *Figures*  
 25. *Tables*  
 26. *Figures*  
 27. *Tables*  
 28. *Figures*  
 29. *Tables*  
 30. *Figures*  
 31. *Tables*  
 32. *Figures*  
 33. *Tables*  
 34. *Figures*  
 35. *Tables*  
 36. *Figures*  
 37. *Tables*  
 38. *Figures*  
 39. *Tables*  
 40. *Figures*  
 41. *Tables*  
 42. *Figures*  
 43. *Tables*  
 44. *Figures*  
 45. *Tables*  
 46. *Figures*  
 47. *Tables*  
 48. *Figures*  
 49. *Tables*  
 50. *Figures*  
 51. *Tables*  
 52. *Figures*  
 53. *Tables*  
 54. *Figures*  
 55. *Tables*  
 56. *Figures*  
 57. *Tables*  
 58. *Figures*  
 59. *Tables*  
 60. *Figures*  
 61. *Tables*  
 62. *Figures*  
 63. *Tables*  
 64. *Figures*  
 65. *Tables*  
 66. *Figures*  
 67. *Tables*  
 68. *Figures*  
 69. *Tables*  
 70. *Figures*  
 71. *Tables*  
 72. *Figures*  
 73. *Tables*  
 74. *Figures*  
 75. *Tables*  
 76. *Figures*  
 77. *Tables*  
 78. *Figures*  
 79. *Tables*  
 80. *Figures*  
 81. *Tables*  
 82. *Figures*  
 83. *Tables*  
 84. *Figures*  
 85. *Tables*  
 86. *Figures*  
 87. *Tables*  
 88. *Figures*  
 89. *Tables*  
 90. *Figures*  
 91. *Tables*  
 92. *Figures*  
 93. *Tables*  
 94. *Figures*  
 95. *Tables*  
 96. *Figures*  
 97. *Tables*  
 98. *Figures*  
 99. *Tables*  
 100. *Figures*

# ΒΙΒΛΙΟΝ ΜΗΤΡΩΟΥ ΜΕΛΩΝ

| Αδελφών<br>ἀριθμός          |                        | Αδελφών<br>ἀριθμός          |                        | Αδελφών<br>ἀριθμός          |                        | Αδελφών<br>ἀριθμός          |                        | Αδελφών<br>ἀριθμός          |                        | Αδελφών<br>ἀριθμός          |                        |
|-----------------------------|------------------------|-----------------------------|------------------------|-----------------------------|------------------------|-----------------------------|------------------------|-----------------------------|------------------------|-----------------------------|------------------------|
| Ε.ο                         | Μην                    | Ε.ο                         | Μην                    | Ε.ο                         | Μην                    | Ε.ο                         | Μην                    | Ε.ο                         | Μην                    | Ε.ο                         | Μην                    |
| ΕΙΣΘΑΣ                      | Χρονολογία<br>ἐγγραφῆς | ΕΙΣΘΑΣ                      | Χρονολογία<br>ἐγγραφῆς | ΕΙΣΘΑΣ                      | Χρονολογία<br>ἐγγραφῆς | ΕΙΣΘΑΣ                      | Χρονολογία<br>ἐγγραφῆς | ΕΙΣΘΑΣ                      | Χρονολογία<br>ἐγγραφῆς | ΕΙΣΘΑΣ                      | Χρονολογία<br>ἐγγραφῆς |
| Ἐπώνυμον                    |                        | Ἐπώνυμον                    |                        | Ἐπώνυμον                    |                        | Ἐπώνυμον                    |                        | Ἐπώνυμον                    |                        | Ἐπώνυμον                    |                        |
| Κύριον<br>ὄνομα             |                        | Κύριον<br>ὄνομα             |                        | Κύριον<br>ὄνομα             |                        | Κύριον<br>ὄνομα             |                        | Κύριον<br>ὄνομα             |                        | Κύριον<br>ὄνομα             |                        |
| Ὄνομα<br>πατρὸς             |                        | Ὄνομα<br>πατρὸς             |                        | Ὄνομα<br>πατρὸς             |                        | Ὄνομα<br>πατρὸς             |                        | Ὄνομα<br>πατρὸς             |                        | Ὄνομα<br>πατρὸς             |                        |
| Τόπος καταγωγῆς             |                        | Τόπος καταγωγῆς             |                        | Τόπος καταγωγῆς             |                        | Τόπος καταγωγῆς             |                        | Τόπος καταγωγῆς             |                        | Τόπος καταγωγῆς             |                        |
| Ἐπαρχία                     |                        | Ἐπαρχία                     |                        | Ἐπαρχία                     |                        | Ἐπαρχία                     |                        | Ἐπαρχία                     |                        | Ἐπαρχία                     |                        |
| Δῆμος ἢ<br>Κοινότης         |                        | Δῆμος ἢ<br>Κοινότης         |                        | Δῆμος ἢ<br>Κοινότης         |                        | Δῆμος ἢ<br>Κοινότης         |                        | Δῆμος ἢ<br>Κοινότης         |                        | Δῆμος ἢ<br>Κοινότης         |                        |
| Διεύθυνσις<br>κατοικίας     |                        | Διεύθυνσις<br>κατοικίας     |                        | Διεύθυνσις<br>κατοικίας     |                        | Διεύθυνσις<br>κατοικίας     |                        | Διεύθυνσις<br>κατοικίας     |                        | Διεύθυνσις<br>κατοικίας     |                        |
| Ἔγγαμος<br>ἢ ἀγαμος         |                        | Ἔγγαμος<br>ἢ ἀγαμος         |                        | Ἔγγαμος<br>ἢ ἀγαμος         |                        | Ἔγγαμος<br>ἢ ἀγαμος         |                        | Ἔγγαμος<br>ἢ ἀγαμος         |                        | Ἔγγαμος<br>ἢ ἀγαμος         |                        |
| Εἰδικότης                   |                        | Εἰδικότης                   |                        | Εἰδικότης                   |                        | Εἰδικότης                   |                        | Εἰδικότης                   |                        | Εἰδικότης                   |                        |
| Ἡλικία κατὰ<br>τὴν ἐγγραφὴν |                        | Ἡλικία κατὰ<br>τὴν ἐγγραφὴν |                        | Ἡλικία κατὰ<br>τὴν ἐγγραφὴν |                        | Ἡλικία κατὰ<br>τὴν ἐγγραφὴν |                        | Ἡλικία κατὰ<br>τὴν ἐγγραφὴν |                        | Ἡλικία κατὰ<br>τὴν ἐγγραφὴν |                        |
| Δικαιώμα<br>ἐγγραφῆς        |                        | Δικαιώμα<br>ἐγγραφῆς        |                        | Δικαιώμα<br>ἐγγραφῆς        |                        | Δικαιώμα<br>ἐγγραφῆς        |                        | Δικαιώμα<br>ἐγγραφῆς        |                        | Δικαιώμα<br>ἐγγραφῆς        |                        |
| Ἀριθ. διπλ.<br>ἀποδείξεως   |                        | Ἀριθ. διπλ.<br>ἀποδείξεως   |                        | Ἀριθ. διπλ.<br>ἀποδείξεως   |                        | Ἀριθ. διπλ.<br>ἀποδείξεως   |                        | Ἀριθ. διπλ.<br>ἀποδείξεως   |                        | Ἀριθ. διπλ.<br>ἀποδείξεως   |                        |
| 416                         | 385                    | 415                         | 384                    | 569                         | 383                    | 568                         | 382                    | 567                         | 381                    |                             |                        |
| 1950                        |                        | 1950                        |                        | 1950                        |                        | 1950                        |                        | 1949                        |                        |                             |                        |
| Δευτέρη                     |                        | Δευτέρη                     |                        | Τετάρτη                     |                        | Τετάρτη                     |                        | Δευτέρη                     |                        |                             |                        |
| 4                           |                        | 7                           |                        | 28                          |                        | 4                           |                        | 15                          |                        |                             |                        |
| Ἰῆς                         |                        | Ποσειδών                    |                        | Ποσειδών                    |                        | Ποσειδών                    |                        | Ποσειδών                    |                        |                             |                        |
| Κωσταρίνη                   |                        | Ἡδία                        |                        | Δευτέρη                     |                        | Δευτέρη                     |                        | Δευτέρη                     |                        |                             |                        |
| Γεωργία                     |                        | Διομήδης                    |                        | Λευτέρη                     |                        | Δευτέρη                     |                        | Δευτέρη                     |                        |                             |                        |
| Ἰωάννης                     |                        | Γεωργία                     |                        | Γαβριήλ                     |                        | Δευτέρη                     |                        | Βέη                         |                        |                             |                        |
| Ἰρβανία 26                  |                        | Οὐλβανία                    |                        | Ποσειδών 26                 |                        | Θηβαί                       |                        | Μιχαήλ 46                   |                        |                             |                        |
| Λόβια                       |                        | 26                          |                        | 26                          |                        |                             |                        | Πηλεοναϊκίς                 |                        |                             |                        |
| Ἄν                          |                        | 26                          |                        | 26                          |                        | Ἄν                          |                        | Διευθυντής                  |                        |                             |                        |
| Βιγίστες                    |                        | Καδάρ                       |                        | Καδάρ                       |                        | Βιγίστες                    |                        | Μανδάρ                      |                        |                             |                        |
| 40                          |                        | 22                          |                        | 26                          |                        | 64                          |                        | 24                          |                        |                             |                        |

$\mathbf{A} = \begin{pmatrix} 1 & 0 & 0 \\ 0 & 1 & 0 \\ 0 & 0 & 1 \end{pmatrix}$

[illegible]

| Αδελφών<br>ἀριθμός |  | ΕΙΣΟΔΟΣ<br>Χρονολογία<br>έγγραφης | ΕΠΩΝΥΜΟΝ                                     | Κύριον<br>ὄνομα                 | Ὄνομα<br>πατρὸς       | Τόπος καταγωγῆς                                    |                          | Διεσθύνων<br>κατοικίας | Ἔτος καὶ<br>ὁδὸς καὶ<br>δοσιμὸς | Ἔγγαμος<br>ἢ ἀγαμος | Εἰδικότης | Ἡλικία κατὰ<br>τὴν ἐγγραφὴν | Δικαιώμα<br>ἐγγραφῆς | Ἀριθ. διπλ.<br>ἀποδείξεως |         |
|--------------------|--|-----------------------------------|--|---------------------------------|-----------------------|--|--------------------------|------------------------|---------------------------------|---------------------|-----------|-----------------------------|----------------------|---------------------------|---------|
| Ε.ο.               | Μην.                                   |                                   |  |                                 |                       | Νη.  | Νομός                    |                        |                                 |                     |           |                             |                      |                           | Ἐπαρχία |
| 395                | 1957<br>10<br>φεβρουάριος              | 394                               | 1957<br>10<br>Νοεμβρίου                      | 393                             | 1956<br>14<br>Μαρτίου | 392  | 1955<br>Δεκεμβρίου<br>17 | 391                    | 1955<br>17<br>Δεκεμβρίου        |                     |           |                             |                      |                           |         |
|                    | Γουνοῦρη<br>57<br>29<br>1926           | Γιάρος                            | Ταχαρις<br>56<br>48<br>11                    | Τουκας                          |                       | Παραούρη<br>55<br>17<br>1938                       |                          |                        |                                 |                     |           |                             |                      |                           |         |
|                    | Βαΐα                                   | Πευρία                            | Ἰντάνος                                      | Γαίρη                           |                       | Ἐίττα  |                          |                        |                                 |                     |           |                             |                      |                           |         |
|                    | Ἀρεσία                                 | Ἀδρανίος                          | Ἀδριάνος                                     | Κινάρας                         |                       | Λατρίος  |                          |                        |                                 |                     |           |                             |                      |                           |         |
|                    | Ἀμαρτίου                               | Ἰάκη<br>Ναρρουνίας                | Μαλκίμ                                       | Τριποπόλιν                      |                       | Ἀδινραι  |                          |                        |                                 |                     |           |                             |                      |                           |         |
|                    | ---                                    | ---                               | Ἀδινραι                                      | Ἀδινραι                         |                       | Τεραλιὰ  |                          |                        |                                 |                     |           |                             |                      |                           |         |
|                    | Ἀδρανίου Γιάνου<br>αἰματογόνα &<br>Ναι | ---                               | Ανο γόγο Αἰσιμα<br>ἑνὸς Τριώγυτος 36.<br>Ναι | Ἅγιος Τριπλιν<br>Τριπλιν<br>Ναι |                       | Πικηταρὰ 5 ἡμέρας<br>Μητροπολιτὸς<br>Αρ. 85<br>Ναι |                          |                        |                                 |                     |           |                             |                      |                           |         |
|                    | Ἀοιδας                                 | Ἀοιδας                            | Κιστάρας                                     | Κυρδαγιον                       |                       | Ἀοιδας   |                          |                        |                                 |                     |           |                             |                      |                           |         |
|                    | 99                                     | 23                                | 45   | 35                              |                       | 17   |                          |                        |                                 |                     |           |                             |                      |                           |         |

# ΒΙΒΛΙΟΝ ΜΗΤΡΩΟΥ ΜΕΛΩΝ

| 400                           |  | 399                              |  | 398   |  | 397                                    |  | 396                                   |  | Αδελφών<br>ἀριθμός                             |  |
|-------------------------------|--|----------------------------------|--|---|--|--|--|---------------------------------------|--|--|--|
| 1958                          |  | 1957                             |  | 1957  |  | 1957                                   |  | 1957                                  |  | ΕΙΣΟΔΟΣ<br>Χρονολογία<br>ἐγγραφῆς              |  |
| 15                            |  | 2                                |  | 1   |  | 23                                     |  | 10                                    |  | Ε. ο.<br>μην.<br>Ημερ.                         |  |
| Γαρνιάριον                    |  | Δεκεμβρίου                       |  | Αιπρινίου   |  | Φεβρουαρίου                            |  | Φεβρουαρίου                           |  |  |  |
| Μερεδάκης<br>58<br>21<br>1927 |  | ΓΑΓΟΥΡΟΣ                         |  | ΓΥΚΟΣ<br>57<br>25<br>1922                         |  | Γεωργιάδης<br>57<br>29<br>1928         |  | Γυμναστής<br>57<br>34<br>1923         |  | ΕΠΩΝΥΜΟΝ                                       |  |
| Βασιλική                      |  | Ἀδελφείον                        |  | Αριστομένης                                       |  | Τσαναγιώτης                            |  | Γεωργίου                              |  | Κόρον<br>δωρεά                                 |  |
| Νικόλαον                      |  | Νικόλαον                         |  | Συμνήσιον   |  | Ἀρτίμιος                               |  | Ιωάννης                               |  | Όνομα<br>πατρὸς                                |  |
| Γούθειον                      |  | Περαιά                           |  | Νοκίον<br>Μεσοπηγιά                               |  | Περαιά                                 |  | Βεσσαριώκη                            |  | Τόπος<br>καταγωγῆς                             |  |
|                               |  |                                  |  |   |  | Τετραπύλινος                           |  | Μαρκουζοῦρα                           |  | Νομός<br>Ἐπαρχία<br>Δῆμος ἢ<br>Κοινότης        |  |
| Δοριδὴ ἀρ 93<br>Νέει          |  | Κνωσὶν Τυριακῶν<br>ἀρ 10<br>Νέει |  | Κρονητῶν Καπορῶν<br>Δωδεκανήσιον<br>ἀρ 22<br>Νέει |  | Ιωάννου Λοιδίου<br>63 Τυριακῶν<br>Νέει |  | Ἀδελφείον<br>Μαρκουζοῦρα<br>8<br>Νέει |  | Διεύθυνσις<br>κατοικίας<br>Ὁδὸς καὶ<br>ἀριθμός |  |
| Δοριδὴ                        |  | Ἀκορμειοί                        |  | Μαροῦζα   |  | Μαροῦζα                                |  | Κιδάρη                                |  | Ἐγγαμὸς<br>ἢ ἀγαμὸς                            |  |
| 31                            |  | 23                               |  | 25  |  | 29                                     |  | 34                                    |  | Εἰδικότης                                      |  |
|                               |  |                                  |  |   |  |  |  |                                       |  | Ἡλικία κατὰ<br>τὴν ἐγγραφὴν                    |  |
|                               |  |                                  |  |   |  |  |  |                                       |  | Δικαίωμα<br>ἐγγραφῆς                           |  |
|                               |  |                                  |  |   |  |  |  |                                       |  | Ἀριθ. διπλ.<br>ἀποδείξεως                      |  |



1. *Introduction*  
 2. *Background*  
 3. *Methodology*  
 4. *Results*  
 5. *Discussion*  
 6. *Conclusion*  
 7. *References*  
 8. *Appendix*  
 9. *Index*  
 10. *Table of Contents*  
 11. *Abstract*  
 12. *Keywords*  
 13. *Subject Headings*  
 14. *Summary*  
 15. *Notes*  
 16. *References*  
 17. *Appendix*  
 18. *Index*  
 19. *Table of Contents*  
 20. *Abstract*  
 21. *Keywords*  
 22. *Subject Headings*  
 23. *Summary*  
 24. *Notes*  
 25. *References*  
 26. *Appendix*  
 27. *Index*  
 28. *Table of Contents*  
 29. *Abstract*  
 30. *Keywords*  
 31. *Subject Headings*  
 32. *Summary*  
 33. *Notes*  
 34. *References*  
 35. *Appendix*  
 36. *Index*  
 37. *Table of Contents*  
 38. *Abstract*  
 39. *Keywords*  
 40. *Subject Headings*  
 41. *Summary*  
 42. *Notes*  
 43. *References*  
 44. *Appendix*  
 45. *Index*  
 46. *Table of Contents*  
 47. *Abstract*  
 48. *Keywords*  
 49. *Subject Headings*  
 50. *Summary*  
 51. *Notes*  
 52. *References*  
 53. *Appendix*  
 54. *Index*  
 55. *Table of Contents*  
 56. *Abstract*  
 57. *Keywords*  
 58. *Subject Headings*  
 59. *Summary*  
 60. *Notes*  
 61. *References*  
 62. *Appendix*  
 63. *Index*  
 64. *Table of Contents*  
 65. *Abstract*  
 66. *Keywords*  
 67. *Subject Headings*  
 68. *Summary*  
 69. *Notes*  
 70. *References*  
 71. *Appendix*  
 72. *Index*  
 73. *Table of Contents*  
 74. *Abstract*  
 75. *Keywords*  
 76. *Subject Headings*  
 77. *Summary*  
 78. *Notes*  
 79. *References*  
 80. *Appendix*  
 81. *Index*  
 82. *Table of Contents*  
 83. *Abstract*  
 84. *Keywords*  
 85. *Subject Headings*  
 86. *Summary*  
 87. *Notes*  
 88. *References*  
 89. *Appendix*  
 90. *Index*  
 91. *Table of Contents*  
 92. *Abstract*  
 93. *Keywords*  
 94. *Subject Headings*  
 95. *Summary*  
 96. *Notes*  
 97. *References*  
 98. *Appendix*  
 99. *Index*  
 100. *Table of Contents*  
 101. *Abstract*  
 102. *Keywords*  
 103. *Subject Headings*  
 104. *Summary*  
 105. *Notes*  
 106. *References*  
 107. *Appendix*  
 108. *Index*  
 109. *Table of Contents*  
 110. *Abstract*  
 111. *Keywords*  
 112. *Subject Headings*  
 113. *Summary*  
 114. *Notes*  
 115. *References*  
 116. *Appendix*  
 117. *Index*  
 118. *Table of Contents*  
 119. *Abstract*  
 120. *Keywords*  
 121. *Subject Headings*  
 122. *Summary*  
 123. *Notes*  
 124. *References*  
 125. *Appendix*  
 126. *Index*  
 127. *Table of Contents*  
 128. *Abstract*  
 129. *Keywords*  
 130. *Subject Headings*  
 131. *Summary*  
 132. *Notes*  
 133. *References*  
 134. *Appendix*  
 135. *Index*  
 136. *Table of Contents*  
 137. *Abstract*  
 138. *Keywords*  
 139. *Subject Headings*  
 140. *Summary*  
 141. *Notes*  
 142. *References*  
 143. *Appendix*  
 144. *Index*  
 145. *Table of Contents*  
 146. *Abstract*  
 147. *Keywords*  
 148. *Subject Headings*  
 149. *Summary*  
 150. *Notes*  
 151. *References*  
 152. *Appendix*  
 153. *Index*  
 154. *Table of Contents*  
 155. *Abstract*  
 156. *Keywords*  
 157. *Subject Headings*  
 158. *Summary*  
 159. *Notes*  
 160. *References*  
 161. *Appendix*  
 162. *Index*  
 163. *Table of Contents*  
 164. *Abstract*  
 165. *Keywords*  
 166. *Subject Headings*  
 167. *Summary*  
 168. *Notes*  
 169. *References*  
 170. *Appendix*  
 171. *Index*  
 172. *Table of Contents*  
 173. *Abstract*  
 174. *Keywords*  
 175. *Subject Headings*  
 176. *Summary*  
 177. *Notes*  
 178. *References*  
 179. *Appendix*  
 180. *Index*  
 181. *Table of Contents*  
 182. *Abstract*  
 183. *Keywords*  
 184. *Subject Headings*  
 185. *Summary*  
 186. *Notes*  
 187. *References*  
 188. *Appendix*  
 189. *Index*  
 190. *Table of Contents*  
 191. *Abstract*  
 192. *Keywords*  
 193. *Subject Headings*  
 194. *Summary*  
 195. *Notes*  
 196. *References*  
 197. *Appendix*  
 198. *Index*  
 199. *Table of Contents*  
 200. *Abstract*  
 201. *Keywords*  
 202. *Subject Headings*  
 203. *Summary*  
 204. *Notes*  
 205. *References*  
 206. *Appendix*  
 207. *Index*  
 208. *Table of Contents*  
 209. *Abstract*  
 210. *Keywords*  
 211. *Subject Headings*  
 212. *Summary*  
 213. *Notes*  
 214. *References*  
 215. *Appendix*  
 216. *Index*  
 217. *Table of Contents*  
 218. *Abstract*  
 219. *Keywords*  
 220. *Subject Headings*  
 221. *Summary*  
 222. *Notes*  
 223. *References*  
 224. *Appendix*  
 225. *Index*  
 226. *Table of Contents*  
 227. *Abstract*  
 228. *Keywords*  
 229. *Subject Headings*  
 230. *Summary*  
 231. *Notes*  
 232. *References*  
 233. *Appendix*  
 234. *Index*  
 235. *Table of Contents*  
 236. *Abstract*  
 237. *Keywords*  
 238. *Subject Headings*  
 239. *Summary*  
 240. *Notes*  
 241. *References*  
 242. *Appendix*  
 243. *Index*  
 244. *Table of Contents*  
 245. *Abstract*  
 246. *Keywords*  
 247. *Subject Headings*  
 248. *Summary*  
 249. *Notes*  
 250. *References*  
 251. *Appendix*  
 252. *Index*  
 253. *Table of Contents*  
 254. *Abstract*

# ΒΙΒΛΙΟΝ ΜΗΤΡΩΟΥ ΜΕΛΩΝ

| Αδών αριθμός | ΕΙΣΘΑΟΣ Χρονολογία έγγραφης | Επώνυμον   | Κορον όνομα | Όνομα πατρός | Τόπος καταγωγής |         |                  | Διεθνησ καταγωγής            | Έγγαμος ή άγαμος | Ειδικότης | Τίλικία κατά την έγγραφην | Δικαίωμα έγγραφης | Αριθ. διπλ. αποδείξεως |
|--------------|-----------------------------|------------|-------------|--------------|-----------------|---------|------------------|------------------------------|------------------|-----------|---------------------------|-------------------|------------------------|
|              |                             |            |             |              | Νομός           | Έπαρχία | Δήμος ή Κοινότης |                              |                  |           |                           |                   |                        |
| 286 410      | 1928<br>Μάρτιν<br>12        | Μακρυκώστα | Αναργιων    | Μιχαήλ       | Βιθυν           |         |                  | Κυθονιο αρ 9<br>Λευοζιγ      | Ναι              | Βιγίον    | 32                        |                   |                        |
| 282 409      | 1938<br>Δεκεμβριγ<br>18     | Μιχαηλίδη  | Ανδρούς     | Ανδρου       | Κυθ/περ         |         |                  | Μεωπονάκων 6                 | Ναι              | Κιθείρα   | 24                        |                   |                        |
| 248 408      | 1946<br>Μαίη<br>2           | Μπέσσα     | Ηικόζην     | Χερσίζητη    | Θισβ Βυβ        |         |                  | - -                          | Ναι              | Γμουτο    | 38                        |                   |                        |
| 247 407      | 1945<br>Δεκεμβριγ<br>19     | Μαυτίκας   | Βασιζην     | Ηικόζην      | Μ. Άσια         |         |                  | οδγ Γαυριων αρ 7<br>Καταριαν | Όχι              | Κιθείρα   | 42                        |                   |                        |
| 246 406      | 1945<br>Δεκεμβριγ<br>15     | Μέρας      | Αδανασιγ    | Χερσίζητη    | Δαίβριγ         |         |                  | Καθον διαγαση όρ<br>ΗΙ Β'    | Ναι              | Κιθιβαρη  | 53                        |                   |                        |

ΒΙΒΛΙΟΝ ΜΗΤΡΩΟΥ ΜΕΛΩΝ

| Αδελφών<br>ἀριθμός |      | ΕΙΣΘΑΔΣ<br>Χρονολογία<br>ἐγγράφης | Επώνυμον  | Κύριον<br>ὄνομα | Ὄνομα<br>πατρὸς | Τόπος καταγωγῆς     |          | Διεύθυνσις<br>κατοικίας | Ἔγγραφο<br>ἢ ἀγαμὸς | Εἰδικότης | Ἡλικία κατὰ<br>τὴν ἐγγραφὴν | Δικαίωμα<br>ἐγγράφης | Ἀριθ. διπλ.<br>ἀποδείξεως |
|--------------------|------|-----------------------------------|-----------|-----------------|-----------------|---------------------|----------|-------------------------|---------------------|-----------|-----------------------------|----------------------|---------------------------|
| Ε' ο               | Β' ο |                                   |           |                 |                 | Δῆμος ἢ<br>κοινότης | Ἐκπαρχία |                         |                     |           |                             |                      |                           |
| 294                | 415  | 1928<br>Μάρτιος<br>1 <sup>η</sup> | Μαυρονδής | Εὐσταθίου       | Νικόλαου        | Λεωπόλια            |          | Ἰσθμίου ὁρ.<br>74       | Ναὶ                 | Κιθάρου   | 26                          |                      |                           |
| 293                | 414  | 1928<br>Μάρτιος<br>1 <sup>η</sup> | Μαυρονδής | Στυριδίου       | Λεῶντος         | Λεωπόλια            |          | Ροδίου ὁρ.<br>ii        | Ναὶ                 | Λεωπόλιον | 43                          |                      |                           |
| 292                | 413  | 1928<br>Μάρτιος<br>1 <sup>η</sup> | Μαυρονδής | Εὐαγγέλου       | Νικόλαου        | Λεωπόλια            |          | Ἰσθμίου ὁρ.<br>37       | Ναὶ                 | Κιθάρου   | 35                          |                      |                           |
| 291                | 412  | 1928<br>Μάρτιος<br>1 <sup>η</sup> | Μαυρονδής | Θρασύβουλου     | Γεωργίου        | Μ. Λεωπόλια         |          | Βροχίου ὁρ.<br>29       | Ναὶ                 | Κιθάρου   | 38                          |                      |                           |
| 290                | 411  | 1928<br>Μάρτιος<br>1 <sup>η</sup> | Μαυρονδής | Παναγιώτου      | Γεωργίου        | Μεσοποταμίας        |          | Βροχίου ὁρ.<br>5        | Ναὶ                 | Κιθάρου   | 32                          |                      |                           |

# MEASON

| 309        | 420            | 374            | 419            | 328            | 418            | 301            | 417            | 296            | 416            | Αριθμὸς ἀριθμὸς          | ΕΙΣΘΑΟΣ                  |
|------------|----------------|----------------|----------------|----------------|----------------|----------------|----------------|----------------|----------------|--------------------------|--------------------------|
| 1931       | 1928           | 1928           | 1928           | 1928           | 1928           | 1928           | 1928           | 1928           | 1928           | Ε.ο.                     | Χρονολογία               |
| Δεκέμβριον | Μαρτίον        | Μαρτίον        | Μαρτίον        | Μαρτίον        | Μαρτίον        | Μαρτίον        | Μαρτίον        | Μαρτίον        | Μαρτίον        | Π.Υ.                     | Έγγραφος                 |
| 30         | 1 <sup>η</sup> | 1 <sup>η</sup> | 1 <sup>η</sup> | 1 <sup>η</sup> | 1 <sup>η</sup> | 1 <sup>η</sup> | 1 <sup>η</sup> | 1 <sup>η</sup> | 1 <sup>η</sup> | Η.Υ.                     | Η.Υ.                     |
| Μπέρτογ    | Μαυρίγ         | Μαυρίγ         | Μαυρίγ         | Μαυρίγ         | Μαυρίγ         | Μαυρίγ         | Μαυρίγ         | Μαυρίγ         | Μαυρίγ         | Ε.π.ν.μ.ον               | Ε.π.ν.μ.ον               |
| Γουκεῖ     | Βεντρίγ        | Βεντρίγ        | Βεντρίγ        | Βεντρίγ        | Βεντρίγ        | Βεντρίγ        | Βεντρίγ        | Βεντρίγ        | Βεντρίγ        | Κύριον                   | Κύριον                   |
| Γαϊνίγ     | Γαϊνίγ         | Γαϊνίγ         | Γαϊνίγ         | Γαϊνίγ         | Γαϊνίγ         | Γαϊνίγ         | Γαϊνίγ         | Γαϊνίγ         | Γαϊνίγ         | Όνομα                    | Όνομα                    |
| Γαϊνίγ     | Γαϊνίγ         | Γαϊνίγ         | Γαϊνίγ         | Γαϊνίγ         | Γαϊνίγ         | Γαϊνίγ         | Γαϊνίγ         | Γαϊνίγ         | Γαϊνίγ         | Νομὸς                    | Νομὸς                    |
| Γαϊνίγ     | Γαϊνίγ         | Γαϊνίγ         | Γαϊνίγ         | Γαϊνίγ         | Γαϊνίγ         | Γαϊνίγ         | Γαϊνίγ         | Γαϊνίγ         | Γαϊνίγ         | Επαρχία                  | Επαρχία                  |
| Γαϊνίγ     | Γαϊνίγ         | Γαϊνίγ         | Γαϊνίγ         | Γαϊνίγ         | Γαϊνίγ         | Γαϊνίγ         | Γαϊνίγ         | Γαϊνίγ         | Γαϊνίγ         | Δήμος ἢ Κοινότης         | Δήμος ἢ Κοινότης         |
| Γαϊνίγ     | Γαϊνίγ         | Γαϊνίγ         | Γαϊνίγ         | Γαϊνίγ         | Γαϊνίγ         | Γαϊνίγ         | Γαϊνίγ         | Γαϊνίγ         | Γαϊνίγ         | Διεύθυνσις               | Διεύθυνσις               |
| Γαϊνίγ     | Γαϊνίγ         | Γαϊνίγ         | Γαϊνίγ         | Γαϊνίγ         | Γαϊνίγ         | Γαϊνίγ         | Γαϊνίγ         | Γαϊνίγ         | Γαϊνίγ         | Όδος καὶ ἀριθμὸς         | Όδος καὶ ἀριθμὸς         |
| Γαϊνίγ     | Γαϊνίγ         | Γαϊνίγ         | Γαϊνίγ         | Γαϊνίγ         | Γαϊνίγ         | Γαϊνίγ         | Γαϊνίγ         | Γαϊνίγ         | Γαϊνίγ         | Εγγαμὸς ἢ ἀγαμὸς         | Εγγαμὸς ἢ ἀγαμὸς         |
| Γαϊνίγ     | Γαϊνίγ         | Γαϊνίγ         | Γαϊνίγ         | Γαϊνίγ         | Γαϊνίγ         | Γαϊνίγ         | Γαϊνίγ         | Γαϊνίγ         | Γαϊνίγ         | Εἰδικότης                | Εἰδικότης                |
| 30         | 50             | 54             | 54             | 54             | 54             | 54             | 54             | 54             | 54             | Ἡλικία κατὰ τὴν ἐγγραφὴν | Ἡλικία κατὰ τὴν ἐγγραφὴν |
|            |                |                |                |                |                |                |                |                |                | Δικαιώμα ἐγγραφῆς        | Δικαιώμα ἐγγραφῆς        |
|            |                |                |                |                |                |                |                |                |                | Ἀριθ. διπλ. ἀποδείξεως   | Ἀριθ. διπλ. ἀποδείξεως   |

# ΒΙΒΛΙΟΝ ΜΗΤΡΩΟΥ ΜΕΛΩΝ

|  | 350                             | 425  | 342  | 424  | 336  | 423  | 368  | 422  | 377  | 421  | Αδελφών<br>αριθμός          |                        |
|--|---------------------------------|--|--|--|--|--|--|--|--|--|-----------------------------|------------------------|
|  | 1937                            | 1932   | 1932   | 1932   | 1932   | 1932   | 1932   | 1932   | 1932   | 1932   | Ε-ο                         | ΕΙΣΘΑΟΣ                |
|  | 2 <sup>ος</sup> 21 <sup>η</sup> | 6 <sup>η</sup> 21 <sup>η</sup> 21 <sup>η</sup> | 6 <sup>η</sup> 21 <sup>η</sup> 21 <sup>η</sup> | 6 <sup>η</sup> 21 <sup>η</sup> 21 <sup>η</sup> | 6 <sup>η</sup> 21 <sup>η</sup> 21 <sup>η</sup> | 6 <sup>η</sup> 21 <sup>η</sup> 21 <sup>η</sup> | 6 <sup>η</sup> 21 <sup>η</sup> 21 <sup>η</sup> | 6 <sup>η</sup> 21 <sup>η</sup> 21 <sup>η</sup> | 6 <sup>η</sup> 21 <sup>η</sup> 21 <sup>η</sup> | 6 <sup>η</sup> 21 <sup>η</sup> 21 <sup>η</sup> | Μην                         | Χρονολογία<br>εγγραφής |
|  | 1 <sup>η</sup>                  | 1 <sup>η</sup>                                 | 1 <sup>η</sup>                                 | 1 <sup>η</sup>                                 | 1 <sup>η</sup>                                 | 1 <sup>η</sup>                                 | 1 <sup>η</sup>                                 | 1 <sup>η</sup>                                 | 1 <sup>η</sup>                                 | 1 <sup>η</sup>                                 | Ημερ                        | Ημερ                   |
|  | Μητρώον                         | Μητρώον  | Μητρώον  | Μητρώον  | Μητρώον  | Μητρώον  | Μητρώον  | Μητρώον  | Μητρώον  | Μητρώον  | Επώνυμον                    |                        |
|  | Θεοφάνης                        | Γεωργίου                                       | Γεωργίου                                       | Γεωργίου                                       | Γεωργίου                                       | Γεωργίου                                       | Γεωργίου                                       | Γεωργίου                                       | Γεωργίου                                       | Γεωργίου                                       | Κύριον<br>δνομα             |                        |
|  | Θεοφάνης                        | Γεωργίου                                       | Γεωργίου                                       | Γεωργίου                                       | Γεωργίου                                       | Γεωργίου                                       | Γεωργίου                                       | Γεωργίου                                       | Γεωργίου                                       | Γεωργίου                                       | Όνομα<br>πατρός             |                        |
|  | Κων/προς                        | Κων/προς                                       | Κων/προς                                       | Κων/προς                                       | Κων/προς                                       | Κων/προς                                       | Κων/προς                                       | Κων/προς                                       | Κων/προς                                       | Κων/προς                                       | Νομός                       |                        |
|  | Κων/προς                        | Κων/προς                                       | Κων/προς                                       | Κων/προς                                       | Κων/προς                                       | Κων/προς                                       | Κων/προς                                       | Κων/προς                                       | Κων/προς                                       | Κων/προς                                       | Επαρχία                     |                        |
|  | Κων/προς                        | Κων/προς                                       | Κων/προς                                       | Κων/προς                                       | Κων/προς                                       | Κων/προς                                       | Κων/προς                                       | Κων/προς                                       | Κων/προς                                       | Κων/προς                                       | Δήμος ή<br>Κοινότης         |                        |
|  | Κων/προς                        | Κων/προς                                       | Κων/προς                                       | Κων/προς                                       | Κων/προς                                       | Κων/προς                                       | Κων/προς                                       | Κων/προς                                       | Κων/προς                                       | Κων/προς                                       | Διεύθυνσις<br>κατοικίας     |                        |
|  | Κων/προς                        | Κων/προς                                       | Κων/προς                                       | Κων/προς                                       | Κων/προς                                       | Κων/προς                                       | Κων/προς                                       | Κων/προς                                       | Κων/προς                                       | Κων/προς                                       | Όδος και<br>αριθμός         |                        |
|  | Κων/προς                        | Κων/προς                                       | Κων/προς                                       | Κων/προς                                       | Κων/προς                                       | Κων/προς                                       | Κων/προς                                       | Κων/προς                                       | Κων/προς                                       | Κων/προς                                       | Εγγαμος<br>ή άγαμος         |                        |
|  | Κων/προς                        | Κων/προς                                       | Κων/προς                                       | Κων/προς                                       | Κων/προς                                       | Κων/προς                                       | Κων/προς                                       | Κων/προς                                       | Κων/προς                                       | Κων/προς                                       | Είδος<br>κότους             |                        |
|  | Κων/προς                        | Κων/προς                                       | Κων/προς                                       | Κων/προς                                       | Κων/προς                                       | Κων/προς                                       | Κων/προς                                       | Κων/προς                                       | Κων/προς                                       | Κων/προς                                       | Ηλικία κατά<br>την εγγραφίν |                        |
|  | Κων/προς                        | Κων/προς                                       | Κων/προς                                       | Κων/προς                                       | Κων/προς                                       | Κων/προς                                       | Κων/προς                                       | Κων/προς                                       | Κων/προς                                       | Κων/προς                                       | Δικαίωμα<br>εγγραφής        |                        |
|  | Κων/προς                        | Κων/προς                                       | Κων/προς                                       | Κων/προς                                       | Κων/προς                                       | Κων/προς                                       | Κων/προς                                       | Κων/προς                                       | Κων/προς                                       | Κων/προς                                       | Αριθ. διπλ.<br>αποδείξεως   |                        |

ΒΙΒΛΙΟΝ ΜΗΤΡΟΥ ΜΕΛΩΝ

| Αδών<br>ἀριθμός | ΕΙΣΘΑΟΣ<br>Χρονολογία<br>ἐγγραφῆς | ἐπώνυμον   | Κόρον<br>ὄνομα | Ὄνομα<br>πατρός | Τόπος καταγωγῆς |           |                     | Διεθνήσις<br>κατοικίας | Ἔγγαμος<br>ἢ ἀγάμος | Εἰδικότης | Ἡλικία κατὰ<br>τὴν ἐγγραφὴν | Δικαίωμα<br>ἐγγραφῆς | Ἀριθ. διπλ.<br>ἀποδείξεως |
|-----------------|-----------------------------------|------------|----------------|-----------------|-----------------|-----------|---------------------|------------------------|---------------------|-----------|-----------------------------|----------------------|---------------------------|
|                 |                                   |            |                |                 | Νομός           | Ἐπαρχία   | Δῆμος ἢ<br>Κοινότης |                        |                     |           |                             |                      |                           |
| 296             | 1938                              | Μπιτινῆς   | Κωστατῆν       | Συμεὼν          | Δωδ. νῆσ.       | Μεσογείον | Καλαμῶνα            | Ἄρ. 33 α'              | ἔγγ.                | Καλαμῶνα  | 24                          |                      |                           |
| 353             | 1936                              | Μαργέτης   | Χαραλάμπη      | Λευκίδης        | Μεσογείον       | Μεσογείον | Καλαμῶνα            | Ἄρ. 33 α'              | ἔγγ.                | Καλαμῶνα  | 47                          |                      |                           |
| 370             | 1938                              | Μουσταίκοι | Χαραλάμπη      | Ρωάνης          | Καλαμῶνα        | Καλαμῶνα  | Καλαμῶνα            | Ἄρ. 33 α'              | ἔγγ.                | Καλαμῶνα  | 25                          |                      |                           |
| 367             | 1938                              | Μιχαηλίδης | Συμεὼν         | Συμεὼν          | Δωδ. νῆσ.       | Μεσογείον | Καλαμῶνα            | Ἄρ. 33 α'              | ἔγγ.                | Καλαμῶνα  | 54                          |                      |                           |
| 369             | 1937                              | Μπέκκας    | Συμεὼν         | Χρυσῆς          | Δωδ. νῆσ.       | Μεσογείον | Καλαμῶνα            | Ἄρ. 33 α'              | ἔγγ.                | Καλαμῶνα  | 37                          |                      |                           |

ΒΙΒΛΙΟΝ ΜΗΤΡΩΟΥ ΜΕΛΩΝ

[illegible]

# ΒΙΒΛΙΟΝ ΜΗΤΡΩΟΥ ΜΕΛΩΝ

| 309             | 440             | 307             | 439             | 308             | 438             | 306             | 437             | 305             | 436             | Αδελφών<br>ἀριθμός          | ΕΙΣΘΑΟΣ<br>Χρονολογία<br>ἐγγραφῆς |
|-----------------|-----------------|-----------------|-----------------|-----------------|-----------------|-----------------|-----------------|-----------------|-----------------|-----------------------------|-----------------------------------|
| 1944            | 1944            | 1944            | 1943            | 1943            | 1943            | 1950            | 1938            | 1938            | 1938            | Ε.ο.                        | Ημερ.                             |
| Μοσχίτη         | Μοσχίτη         | Μοσχίτη         | Μοσχίτη         | Μοσχίτη         | Μοσχίτη         | Μοσχίτη         | Μοσχίτη         | Μοσχίτη         | Μοσχίτη         | Ημερ.                       | Ημερ.                             |
| 16              | 13              | 27              | 27              | 27              | 27              | 27              | 27              | 27              | 27              |                             |                                   |
| Μητσάκης        | Μητσάκης        | Μητσάκης        | Μητσάκης        | Μητσάκης        | Μητσάκης        | Μητσάκης        | Μητσάκης        | Μητσάκης        | Μητσάκης        |                             |                                   |
| Βούρτιη         | Βούρτιη         | Βούρτιη         | Βούρτιη         | Βούρτιη         | Βούρτιη         | Βούρτιη         | Βούρτιη         | Βούρτιη         | Βούρτιη         | Κύριον<br>ὄνομα             | Κύριον<br>ὄνομα                   |
| Βούρτιη         | Βούρτιη         | Βούρτιη         | Βούρτιη         | Βούρτιη         | Βούρτιη         | Βούρτιη         | Βούρτιη         | Βούρτιη         | Βούρτιη         | Ὄνομα<br>πατρὸς             | Ὄνομα<br>πατρὸς                   |
| Μην/πρτ         | Μην/πρτ         | Μην/πρτ         | Μην/πρτ         | Μην/πρτ         | Μην/πρτ         | Μην/πρτ         | Μην/πρτ         | Μην/πρτ         | Μην/πρτ         | Νομός                       | Νομός                             |
| Μ. Ασία         | Μ. Ασία         | Μ. Ασία         | Μ. Ασία         | Μ. Ασία         | Μ. Ασία         | Μ. Ασία         | Μ. Ασία         | Μ. Ασία         | Μ. Ασία         | Ἐπαρχία                     | Ἐπαρχία                           |
| Αθήναι          | Αθήναι          | Αθήναι          | Αθήναι          | Αθήναι          | Αθήναι          | Αθήναι          | Αθήναι          | Αθήναι          | Αθήναι          | Δήμος ἢ<br>Κοινότης         | Δήμος ἢ<br>Κοινότης               |
| Λογική Κοινότης | Λογική Κοινότης | Λογική Κοινότης | Λογική Κοινότης | Λογική Κοινότης | Λογική Κοινότης | Λογική Κοινότης | Λογική Κοινότης | Λογική Κοινότης | Λογική Κοινότης | Διεύθυνσις<br>κατοικίας     | Διεύθυνσις<br>κατοικίας           |
| Μέση 46         | Μέση 46         | Μέση 46         | Μέση 46         | Μέση 46         | Μέση 46         | Μέση 46         | Μέση 46         | Μέση 46         | Μέση 46         | Ὁδὸς καὶ<br>ἀριθμός         | Ὁδὸς καὶ<br>ἀριθμός               |
| Νεὶ             | Νεὶ             | Νεὶ             | Νεὶ             | Νεὶ             | Νεὶ             | Νεὶ             | Νεὶ             | Νεὶ             | Νεὶ             | Ἐγγαμὸς<br>ἢ ἀγαμὸς         | Ἐγγαμὸς<br>ἢ ἀγαμὸς               |
| Μενδοζα         | Μενδοζα         | Μενδοζα         | Μενδοζα         | Μενδοζα         | Μενδοζα         | Μενδοζα         | Μενδοζα         | Μενδοζα         | Μενδοζα         | Εἰδικότης                   | Εἰδικότης                         |
| 23              | 31              | 46              | 46              | 46              | 46              | 46              | 46              | 46              | 46              | Ἡλικία κατὰ<br>τὴν ἐγγραφὴν | Ἡλικία κατὰ<br>τὴν ἐγγραφὴν       |
|                 |                 |                 |                 |                 |                 |                 |                 |                 |                 | Δικαιώμα<br>ἐγγραφῆς        | Δικαιώμα<br>ἐγγραφῆς              |
|                 |                 |                 |                 |                 |                 |                 |                 |                 |                 | Ἀριθ. διπλ.<br>ἀποδείξεως   | Ἀριθ. διπλ.<br>ἀποδείξεως         |



| 315   |  | 445              | 313                                    |  | 444              | 312                                  |  | 443              | 311                                  |  | 442              | 310                                   |  | 441 | Αδελφών<br>ἀριθμός                 |  |
|---|--|------------------|--|--|------------------|--------------------------------------|--|------------------|--------------------------------------|--|------------------|---------------------------------------|--|-----|------------------------------------|--|
| 1945  |  |                  | 1945                                   |  |                  | 1945                                 |  |                  | 1944                                 |  |                  | 1944                                  |  |     | ΕΙΣΘΑΔΟΣ<br>Χρονολογία<br>έγγραφης |  |
| Μαΐου                                       |  |                  | Ιουνίου                                |  |                  | Ιουνίου                              |  |                  | Νοεμβρίου                            |  |                  | Νοεμβρίου                             |  |     | Ε-ο                                |  |
| 29  |  |                  | 31                                     |  |                  | 31                                   |  |                  | 28                                   |  |                  | 15                                    |  |     | Μ-ν                                |  |
| ✓   |  |                  | ✓                                      |  |                  | ✓                                    |  |                  | ✓                                    |  |                  | ✓                                     |  |     | Η-ν                                |  |
| Μαΐου                                       |  | 45<br>26<br>1894 | Μαΐου                                  |  | 45<br>26<br>1889 | Μαυροβούνου                          |  | 45<br>27<br>1908 | Μιχαήλου                             |  | 34<br>27<br>1897 | Μοσχονά                               |  |     | Επώνυμον                           |  |
| Μιχαήλ                                      |  |                  | Ιωάννης                                |  |                  | Ιωάννης                              |  |                  | Ευάγγελος                            |  |                  | Γεώργιος                              |  |     | Κύριον<br>ὄνομα                    |  |
| Τερζάκης                                    |  |                  | Ηρακλής                                |  |                  | Ανδρέας                              |  |                  | Νικόλαος                             |  |                  | Ανδρέας                               |  |     | Ὄνομα<br>πατρὸς                    |  |
| 1   |  |                  |  |  |                  |                                      |  |                  |                                      |  |                  |                                       |  |     | Τόπος καταγωγῆς                    |  |
| Μαΐου Κωνσταντίνου                          |  |                  | Βάτης                                  |  |                  | Ιωάννης                              |  |                  | Μ. Λόλα                              |  |                  | Βάτης                                 |  |     | Νομός                              |  |
|   |  |                  |  |  |                  |                                      |  |                  |                                      |  |                  |                                       |  |     | Ἐπαρχία                            |  |
|   |  |                  |  |  |                  |                                      |  |                  |                                      |  |                  |                                       |  |     | Δῆμος ἢ<br>Κοινότης                |  |
| οδὸν Δορυλίου 165<br>Ταχυδρομικὴ<br>Περιοχὴ |  |                  | Αττικὴς ὁδὸς<br>ἀρ. 13<br>Π. Εὐδοκίμης |  |                  | Πατρὸς ὁδὸς<br>ἀρ. 1<br>Π. Εὐδοκίμης |  |                  | Πατρὸς ὁδὸς<br>ἀρ. 1<br>Π. Εὐδοκίμης |  |                  | Πατρὸς ὁδὸς<br>ἀρ. 27<br>Π. Εὐδοκίμης |  |     | Διεύθυνσις<br>κατοικίας            |  |
| Πατρὸς                                      |  |                  | Πατρὸς                                 |  |                  | Πατρὸς                               |  |                  | Πατρὸς                               |  |                  | Πατρὸς                                |  |     | Ὄνομα καὶ<br>ἀριθμός               |  |
| Κυρίνο                                      |  |                  | Κυρίνο                                 |  |                  | Βιγίσιος                             |  |                  | Κυρίνο                               |  |                  | Κυρίνο                                |  |     | Ἔγγαμος<br>ἢ ὄχι                   |  |
| 52  |  |                  | 56                                     |  |                  | 37                                   |  |                  | 47                                   |  |                  | 32                                    |  |     | Εἰδικότης                          |  |
|   |  |                  |  |  |                  |                                      |  |                  |                                      |  |                  |                                       |  |     | Ἡλικία κατὰ<br>τὴν ἐγγραφὴν        |  |
|   |  |                  |  |  |                  |                                      |  |                  |                                      |  |                  |                                       |  |     | Δικαίωμα<br>ἐγγραφῆς               |  |
|   |  |                  |  |  |                  |                                      |  |                  |                                      |  |                  |                                       |  |     | Ἀριθ. διπλ.<br>ἀποδείξεως          |  |

**BIBΛION ΜΗΤΡΩΟΥ ΜΕΛΩΝ**

[illegible]

100

"*F*."

1

1. The first step in the process of creating a new product is to identify a market need. This involves conducting market research to determine what consumers want and need. Once a need is identified, the next step is to develop a concept for a product that addresses that need. This is often done through brainstorming and sketching. The third step is to create a prototype of the product. This can be done using various materials and techniques, depending on the nature of the product. The fourth step is to test the prototype with a small group of consumers to gather feedback. Finally, the product is refined based on the feedback and then launched into the market.

**BIBLIOGRAPHY**

[illegible]

ΒΙΒΛΙΟΝ ΜΗΤΡΩΟΥ ΜΕΛΩΝ

| 670            | 480           | 669           | 479          | 668               | 478      | 667      | 477      | 666      | 476      | Αδελφών<br>ἀριθμός | ΕΙΣΘΑΟΣ                     |
|----------------|---------------|---------------|--------------|-------------------|----------|----------|----------|----------|----------|--------------------|-----------------------------|
| 1950           | 1950          | 1950          | 1950         | 1950              | 1950     | 1950     | 1950     | 1950     | 1950     | Ε-ο                | Χρονολογία<br>ἐγγραφῆς      |
| Γαννέριη       | Γαννέριη      | Γαννέριη      | Γαννέριη     | Γαννέριη          | Γαννέριη | Γαννέριη | Γαννέριη | Γαννέριη | Γαννέριη | Μ-α                | Η-α                         |
| 30             | 29            | 28            | 16           | 31                |          |          |          |          |          |                    |                             |
| ✓<br>Μπαρτζή   | ✓<br>Μεϊριάνη | ✓<br>Μεϊριάνη | ✓<br>Μπίρη   | ✓<br>Μπουρζιάκη   |          |          |          |          |          |                    | Επώνυμον                    |
| Αντωνία        | Λαυρίδου      | Χρήση         | Δημήτρη      | Ελευθέριη         |          |          |          |          |          |                    | Κόρον<br>ὄνομα              |
| Μωταριή        | Χρήση         | Δημήτρη       | Αυδόση       | Χρήση             |          |          |          |          |          |                    | Όνομα<br>πατρός             |
|                |               |               |              |                   |          |          |          |          |          |                    | Νομός                       |
| Λοβικὴ Κορίθου | Λύρα Εἰβοία   | Λύρα Εἰβοία   | Βιολωνία     | Καρδίτσο Βιολωνία |          |          |          |          |          |                    | Τόπος καταγωγῆς             |
|                |               |               |              |                   |          |          |          |          |          |                    | Δῆμος ἢ<br>Κοινότης         |
| ε ε<br>η η     | α α<br>β β    | ε ε<br>η η    | Βρυτῆς ἔρ 12 | Μίρεν ἄρ 5        |          |          |          |          |          |                    | Διεθνής<br>κατοικίας        |
| Η αἰ           | βχι           | Η αἰ          | βχι          | βχι               |          |          |          |          |          |                    | Ὁδός καὶ<br>ἀριθμός         |
| Καίτβαζη       | Βιγίστα       | Βιγίστα       | Μανδύρα      | Κιθάρα            |          |          |          |          |          |                    | Ἔγγαμος<br>ἢ ἀγαμος         |
| 25             | 24            | 50            | 27           | 20                |          |          |          |          |          |                    | Εἰδικότης                   |
|                |               |               |              |                   |          |          |          |          |          |                    | Ἡλικία κατὰ<br>τὴν ἐγγραφὴν |
|                |               |               |              |                   |          |          |          |          |          |                    | Δικαίωμα<br>ἐγγραφῆς        |
|                |               |               |              |                   |          |          |          |          |          |                    | Ἀριθ. διπλ.<br>ἀποδείξεως   |



# ΒΙΒΛΙΟΝ ΜΗΤΡΩΟΥ ΜΕΛΩΝ

| Αδελφών αριθμός |                  |            |            |            | ΕΙΣΘΑΟΣ Χρονολογία γέννησης | Ε.ο. Μόν. Η... | Επώνυμον   | Κόρον θνομα | Όνομα πατρός | Τόπος καταγωγής |  | Διεθύνσις κατοικίας | Έγγραφος ή άγραφος | Ειδικότης | Ήλικία κατά την έγγραφον | Δικαιώμα έγγραφης | Αριθ. διπλ. αποδείξεως |
|-----------------|------------------|------------|------------|------------|-----------------------------|----------------|------------|-------------|--------------|-----------------|--|---------------------|--------------------|-----------|--------------------------|-------------------|------------------------|
| 620             | 470              | 594        | 469        | 593        | 468                         | 592            | 467        | 591         | 466          |                 |  |                     |                    |           |                          |                   |                        |
| 1949            | 1934             | 1948       | 1947       | 1947       | 1947                        | 1947           | 1947       | 1947        | 1947         |                 |  |                     |                    |           |                          |                   |                        |
| Δεκέμβριον      | Μάρτιον          | Ιουνιάριον | Δεκέμβριον | Δεκέμβριον | Δεκέμβριον                  | Δεκέμβριον     | Δεκέμβριον | Δεκέμβριον  | Δεκέμβριον   |                 |  |                     |                    |           |                          |                   |                        |
| 31              | 18               | 12         | 15         | 15         | 15                          | 15             | 15         | 15          | 15           |                 |  |                     |                    |           |                          |                   |                        |
| Μπαταρίας       | Παραποτάμιον     | Παρις      | Πορταλάκη  | Παρις      | Πορταλάκη                   | Πορταλάκη      | Πορταλάκη  | Πορταλάκη   | Πορταλάκη    |                 |  |                     |                    |           |                          |                   |                        |
| Δουλιχίον       | Κωσταρίον        | Κωσταρίον  | Κωσταρίον  | Κωσταρίον  | Κωσταρίον                   | Κωσταρίον      | Κωσταρίον  | Κωσταρίον   | Κωσταρίον    |                 |  |                     |                    |           |                          |                   |                        |
| Κωσταρίον       | Κωσταρίον        | Κωσταρίον  | Κωσταρίον  | Κωσταρίον  | Κωσταρίον                   | Κωσταρίον      | Κωσταρίον  | Κωσταρίον   | Κωσταρίον    |                 |  |                     |                    |           |                          |                   |                        |
| Μ. Ασία         | Μεσοχώρι, Εύβοια | Κεφαλονίδα | Μορταλάκη  | Μορταλάκη  | Μορταλάκη                   | Μορταλάκη      | Μορταλάκη  | Μορταλάκη   | Μορταλάκη    |                 |  |                     |                    |           |                          |                   |                        |
| Δουλιχίον       | Δουλιχίον        | Δουλιχίον  | Δουλιχίον  | Δουλιχίον  | Δουλιχίον                   | Δουλιχίον      | Δουλιχίον  | Δουλιχίον   | Δουλιχίον    |                 |  |                     |                    |           |                          |                   |                        |
| Ναι             | Ναι              | Ναι        | Ναι        | Ναι        | Ναι                         | Ναι            | Ναι        | Ναι         | Ναι          |                 |  |                     |                    |           |                          |                   |                        |
| Μανδύλα         | Κεφαλονίδα       | Κεφαλονίδα | Κεφαλονίδα | Κεφαλονίδα | Κεφαλονίδα                  | Κεφαλονίδα     | Κεφαλονίδα | Κεφαλονίδα  | Κεφαλονίδα   |                 |  |                     |                    |           |                          |                   |                        |
| 30              | 25               | 51         | 47         | 47         | 47                          | 47             | 47         | 47          | 47           |                 |  |                     |                    |           |                          |                   |                        |



[illegible]

# ΒΙΒΛΙΟΝ ΜΗΤΡΟΥΚΙΩΝ

| Αδελφών<br>ἀριθμός | Ε.ο<br>Μην<br>Ημέρ | ΕΙΣΘΑΔΟΣ<br>Χρονολογία<br>ἐγγραφῆς | ἐπώνυμον   | Κύριον<br>ὄνομα | Ὄνομα<br>πατρός | Τόπος καταγωγῆς |                 |                     | Διεθνήσις<br>κατοικίας<br>ὄδος καὶ<br>ἀριθμός | Ἐγγαμος<br>ἢ ὄχι | Εἰδικότης | Ἡλικία κατὰ<br>τὴν ἐγγραφὴν | Δικαίωμα<br>ἐγγραφῆς | Ἀριθ. διπλ.<br>ἀποδείξεως |
|--------------------|--------------------|------------------------------------|------------|-----------------|-----------------|-----------------|-----------------|---------------------|---|------------------|-----------|-----------------------------|----------------------|---------------------------|
|                    |                    |                                    |            |                 |                 | Νομός           | Ἐπαρχία         | Δῆμος ἢ<br>Κοινότης |   |                  |           |                             |                      |                           |
| 486                | 676                | 1950<br>Ἰούνιος                    | Μπακάκης   | Γεώργιος        | Νικόλαος        |                 | Καρδίτσα        |                     | Χαλκοκονδύλι<br>ἀρ 60                         | ὄχι              | Μανδύλα   | 30                          |                      |                           |
| 487                | 677                | 1950<br>Ἰούνιος                    | Μιχαήλ     | Δυοτέριος       | Μιχαήλ          |                 | Μαρκεσίου       |                     | "   | ὄχι              | Μανδύλα   | 45                          |                      |                           |
| 488                | 678                | 1950<br>Ἰούνιος                    | Μαζιάκης   | Κωστάκης        | Γεώργιος        |                 |                 |                     | "   | ὄχι              | Θορλεῖο   | 32                          |                      |                           |
| 489                | 679                | 1950<br>Ἰούνιος-Ἰούλιος            | Μπορζιάκης | Ἐνδοῦριος       | Χρήσιος         |                 | Τρίκαλα-Βιτοῦλα |                     | Νυμφαίου ἀρ 5                                 | ὄχι              | Μανδύλα   | 23                          |                      |                           |
| 490                | 710                | 1950<br>Ἰαννουάριος                | Μενδρινός  | Δυοτέριος       | Ανδρέας         |                 | Λιδίνας         |                     | Νευροκοπίου<br>ἀρ 18                          | ὄχι              | Μανδύλα   | 31                          |                      |                           |

ΒΙΒΛΙΟΝ ΜΗΤΡΩΟΥ ΜΕΛΩΝ

| Αρ. ανδρ. αριθμός | Ε. ο. | Μην. | Ημερ.       | ΕΠΩΝΥΜΟΝ | Κόσμον<br>δωρεα | Όνομα<br>πατρός | Τόπος καταγωγής |           | Διεύθυνος<br>κατοικίας | Έγγαμος<br>ή άγαμος | Ειδικότης | Ηλικία κατά<br>την έγγραφην | Δικαιωμα<br>έγγραφης | Αριθ. διπλ.<br>άποδείξεως |
|-------------------|-------|------|-------------|----------|-----------------|-----------------|-----------------|-----------|------------------------|---------------------|-----------|-----------------------------|----------------------|---------------------------|
|                   |       |      |             |          |                 |                 | Νομός           | Επαρχία   | Δήμος ή<br>Κοινότης    |                     |           |                             |                      |                           |
| 495               | 7/3   | 1951 | Μάρτιος     | 14.      | Μουσουμίου      | Ιωάννης         | Αχαΐας          | Αρδούσσης | Αρδούσσης 359          | Ναι                 | Κυαρίνα   | 44.                         |                      |                           |
| 494               | 7/3   | 1951 | Φεβρουάριος | 6        | Μπιτιλιάρις     | Συλβήτρις       | Αχαΐας          | Δροβήτρις | Αχαΐας                 | Όχι                 | Ποίντζω   | 30                          |                      |                           |
| 493               | 7/3   | 1951 | Φεβρουάριος | 28       | Μπουραδάκης     | Αντώνιος        | Αχαΐας          | Μ. Δεσφ.  | Βασιλείου 182          | Όχι                 | Μανδύρα   | 28                          |                      |                           |
| 492               | 7/3   | 1950 | Νοέμβριος   | 28       | Μαυρατζής       | Βελεσάνης       | Αχαΐας          | Λαΐον     | Κρήνη 57               | Ναι                 | Κιδείρα   | 31                          |                      |                           |
| 491               | 7/3   | 1950 | Εκτενέριος  | 10       | Μυζανθίου       | Βασίλειος       | Αχαΐας          | Μυζανθίου | Μυζανθίου              | Ναι                 | Βιγίσις   | 61                          |                      |                           |

# ΜΗΤΡΩΟ ΜΕΛΩΝ

[illegible]

# ΒΙΒΛΙΟΝ ΜΗΤΡΟΥ ΜΕΛΩΝ

| 505              |  | 504                               |  | 1953 503               |  | 1953 502                   |  | 1953 501               |  | Αδελφών<br>ἀριθμὸς          |  |
|------------------|--|-----------------------------------|--|------------------------|--|----------------------------|--|------------------------|--|-----------------------------|--|
| 1953             |  | 1953                              |  | 1953                   |  | 1953                       |  | 1953                   |  | ΕΙΣΘΑΔΣ                     |  |
| Νοεμβρίου        |  | Νοεμβρίου                         |  | Νοεμβρίου              |  | Νοεμβρίου                  |  | Νοεμβρίου              |  | Χρονολογία<br>ἐγγραφῆς      |  |
| 11.              |  | 11.                               |  | 16                     |  | 12                         |  | 28.                    |  | Ημερ.                       |  |
| Μαζζίν           |  | Μαζζίν                            |  | Μουφανίμ               |  | Μιχαήλ                     |  | Μεντζής                |  | ΕΠΩΝΥΜΟΝ                    |  |
| 53<br>28<br>1925 |  | ✓                                 |  | 53<br>21<br>1932       |  | 53<br>22<br>31             |  | 53<br>29<br>1914       |  |                             |  |
| Μαρία            |  | Ἀραβελία                          |  | Χρὶςτό                 |  | Σπύριος                    |  | Παραγιώμ               |  | Κύριον<br>ὄνομα             |  |
| τῶν Ἀραβελίων    |  | Σωάννης                           |  | Νικόλαος               |  | Σωάννης                    |  | Κυριακὸς               |  | Όνομα<br>πατρὸς             |  |
| Παραία           |  | Ἰ. Αἰία                           |  | Παραία                 |  | Ἀδινναί                    |  | Ἀδινναί                |  | Τόπος καταγωγῆς             |  |
| Νιναια           |  |                                   |  |                        |  |                            |  |                        |  | Ἐπαρχία                     |  |
| .....            |  | Παραία Νιναια                     |  | Παραίω                 |  | Ἀδινναί                    |  | Ἀδινναί                |  | Δημὸς ἢ<br>κοινότης         |  |
| Καραϊσμάμ        |  | Τύργος 23,<br>Καραϊσμάμ<br>Μεγάλη |  | Πνεύματος 17<br>Καρίμα |  | Βασιλειῶν<br>Εὐαγγέλιον 28 |  | Ναϊδάρ 35<br>Ἄνω δάφνη |  | Διεύθυνσις<br>κατοικίας     |  |
| Αἰσι             |  |                                   |  |                        |  |                            |  |                        |  | Ὁδὸς καὶ<br>ἀριθμὸς         |  |
| Ναί              |  | Ναί                               |  | Ὀχι                    |  | Ὀχι                        |  | Ὀχι                    |  | Ἐγγαμὸς<br>ἢ ἀγαμὸς         |  |
| Ἀο. Λοί          |  | Μαρδὸζα                           |  | Κ. Δάρα<br>Μαίτζα      |  | Μαρδὸζα                    |  | Κ. Δάρα                |  | Εἰδικότης                   |  |
| 28.              |  | 33                                |  | 21                     |  | 22                         |  | 39                     |  | Ἡλικία κατὰ<br>τὴν ἐγγραφὴν |  |
|                  |  |                                   |  |                        |  |                            |  |                        |  | Δικαίωμα<br>ἐγγραφῆς        |  |
|                  |  |                                   |  |                        |  |                            |  |                        |  | Ἀριθ. διπλ.<br>ἀποδείξεως   |  |

**ΒΙΒΛΙΟΝ ΜΗΤΡΩΟΥ ΜΕΛΩΝ**

[illegible]

**BIBΛION ΜΗΤΡΟΥ ΜΕΛΩΝ**

| Αδελφών<br>ἀριθμός | ΕΙΣΘΑΔΟΣ<br>Χρονολογία<br>ἐγγραφῆς | Εὐθύμιον                                    | Κύριον<br>ὄνομα | Ὄνομα<br>πατρὸς | Νομὸς | Ἐπαρχία | Δῆμος ἢ<br>κοινότης             | Διεθνοὺς<br>κατοικίας | Ὄθος καὶ<br>ἀριθμὸς | Ἐγγαμὸς<br>ἢ ἀγαμὸς | Εἰδικότης | Ἡλικία κατὰ<br>τὴν ἐγγραφὴν | Δικαίωμα<br>ἐγγραφῆς | Ἀριθ. διπλ.<br>ἀποδείξεως |
|--------------------|------------------------------------|---|-----------------|-----------------|-------|---------|---------------------------------|-----------------------|---------------------|---------------------|-----------|-----------------------------|----------------------|---------------------------|
| 515                | 1955<br>6<br>Μαρτίου               | Μαρίνος ✓                                   | Σωάννης         | Γεώργιος        | Ὀχίος | Ἀδιντάρ | Νέον γιγινόν<br>Παρεστ. Αρ. 86. | Ναὶ                   | Κηρύκειον           | 40                  |           |                             |                      |                           |
| 514                | 1955<br>6<br>Φεβρουαρίου           | Μαρίνος                                     | Σωάννης         | Γεώργιος        | Ὀχίος | Ἀδιντάρ | Παρεστ. Αρ. 86.                 | Ναὶ                   | Κηρύκειον           | 40                  |           |                             |                      |                           |
| 513                | 1955<br>Δεκεμβρίου<br>22           | Μαρίνος<br>55 +                             | Σωάννης         | Γεώργιος        | Ὀχίος | Ἀδιντάρ | Παρεστ. Αρ. 86.                 | Ναὶ                   | Κηρύκειον           | 40                  |           |                             |                      |                           |
| 512                | 1956<br>Απριλίου<br>27             | Μαρίνος<br>55<br>19<br>1956<br>Εἰς. ΠΑΡΕΣΤ. | Σωάννης         | Γεώργιος        | Ὀχίος | Ἀδιντάρ | Παρεστ. Αρ. 86.                 | Ναὶ                   | Κηρύκειον           | 40                  |           |                             |                      |                           |
| 511                | 1954<br>Οκτωβρίου<br>22            | Μαρίνος ✓                                   | Σωάννης         | Γεώργιος        | Ὀχίος | Ἀδιντάρ | Παρεστ. Αρ. 86.                 | Ναὶ                   | Κηρύκειον           | 40                  |           |                             |                      |                           |

# ΒΙΒΛΙΟΝ ΜΗΤΡΟΥΝ ΜΕΛΩΝ

| Αύλων<br>ἀριθμός | ΕΙΣΘΑΟΣ<br>Χρονολογία<br>ἐγγραφῆς | Ἐπώνυμον                                   | Κύριον<br>ὄνομα | Ὀνομα<br>πατρός | Τόπος καταγωγῆς |         | Διεύθυνσις<br>κατοικίας       | Ἐγγαμος<br>ἢ ἀγαμος   | Εἰδικότης | Ἡλικία κατα<br>τὴν ἐγγραφὴν | Δικαίωμα<br>ἐγγραφῆς | Ἀριθ. διπλ.<br>ἀποδείξεως |
|------------------|-----------------------------------|--|-----------------|-----------------|-----------------|---------|-------------------------------|---|-----------|-----------------------------|----------------------|---------------------------|
|                  |                                   |  |                 |                 | Νομός           | Ἐπαρχία | Δῆμος ἢ<br>Κοινότης           |   |           |                             |                      |                           |
| 520              | 1955<br>Ἀρρην<br>12               | ✓<br>Μαρκουδίου<br>ἢ Γιαννίου<br>τῶς ἑωμεν | Εὐαγγελία       | Ἀρλινος         | Ἀιτωλίας        | Ἀρρην   | Ἀρρην                         | Βαγινίαν 116 Ν. Καρ.<br>Φορμακ. 18<br>Διδυμοτίκον 20 Ν. Καρ.<br>Ναί | Ἄοιδος    | 30                          | 31/1954              |                           |
| 519              | 1956<br>Σαρωνίον<br>5             | ✓<br>αΜαρκίας<br>ἢ Μαρκίας                 | Γιργίον         | Σαρωνίον        | Ἀρρην           | Ἀρρην   | Καποδύρο                      | Ναί   | Βιολίστας | 41                          |                      |                           |
| 518              | 1955<br>Σαρωνίον<br>19            | ✓<br>αΜαρκίας<br>55<br>24<br>1934          | Φωλινί          | αΜαρκίας        | Ἀρρην           | Ἀρρην   | Ἐσπιδούρο                     | Ναί   | Ἄοιδος    | 21                          |                      |                           |
| 517              | 1955<br>Σαρωνίον<br>13            | ✓<br>αΜόσχον<br>55<br>56<br>1899           | Οὐρένιος        | Κυρσάρων        | Ἀρρην           | Ἀρρην   | Παρυμ. 8<br>Αρρην<br>Παρυμ. 8 | Ναί   | Βιολίστας | 56                          |                      |                           |
| 516              | 1955<br>Σαρωνίον<br>16            | ✓<br>αΜαρκίας<br>55<br>28<br>1924          | Ἀγγελία         | Σαρωνίον        | Ἀρρην           | Ἀρρην   | Ἐσπιδ. 16<br>Παρυμ. 8         | Ναί   | Ἄοιδος    | 28                          |                      |                           |



[illegible][illegible]

1. *Phragmites australis* (Cav.) Trin. ex Steud.

|   |   |   |   |   |   |   |   |   |    |    |    |    |    |    |    |    |    |    |    |    |    |    |    |    |    |    |    |    |    |    |    |    |    |    |    |    |    |    |    |    |    |    |    |    |    |    |    |    |    |    |    |    |    |    |    |    |    |    |    |    |    |    |    |    |    |    |    |    |    |    |    |    |    |    |    |    |    |    |    |    |    |    |    |    |    |    |    |    |    |    |    |    |    |    |    |    |    |    |     |
|---|---|---|---|---|---|---|---|---|----|----|----|----|----|----|----|----|----|----|----|----|----|----|----|----|----|----|----|----|----|----|----|----|----|----|----|----|----|----|----|----|----|----|----|----|----|----|----|----|----|----|----|----|----|----|----|----|----|----|----|----|----|----|----|----|----|----|----|----|----|----|----|----|----|----|----|----|----|----|----|----|----|----|----|----|----|----|----|----|----|----|----|----|----|----|----|----|----|----|-----|
| 1 | 2 | 3 | 4 | 5 | 6 | 7 | 8 | 9 | 10 | 11 | 12 | 13 | 14 | 15 | 16 | 17 | 18 | 19 | 20 | 21 | 22 | 23 | 24 | 25 | 26 | 27 | 28 | 29 | 30 | 31 | 32 | 33 | 34 | 35 | 36 | 37 | 38 | 39 | 40 | 41 | 42 | 43 | 44 | 45 | 46 | 47 | 48 | 49 | 50 | 51 | 52 | 53 | 54 | 55 | 56 | 57 | 58 | 59 | 60 | 61 | 62 | 63 | 64 | 65 | 66 | 67 | 68 | 69 | 70 | 71 | 72 | 73 | 74 | 75 | 76 | 77 | 78 | 79 | 80 | 81 | 82 | 83 | 84 | 85 | 86 | 87 | 88 | 89 | 90 | 91 | 92 | 93 | 94 | 95 | 96 | 97 | 98 | 99 | 100 |
|---|---|---|---|---|---|---|---|---|----|----|----|----|----|----|----|----|----|----|----|----|----|----|----|----|----|----|----|----|----|----|----|----|----|----|----|----|----|----|----|----|----|----|----|----|----|----|----|----|----|----|----|----|----|----|----|----|----|----|----|----|----|----|----|----|----|----|----|----|----|----|----|----|----|----|----|----|----|----|----|----|----|----|----|----|----|----|----|----|----|----|----|----|----|----|----|----|----|----|-----|

1. *Chlorophyll a* (Chl *a*)  
 2. *Chlorophyll b* (Chl *b*)  
 3. *Chlorophyll c* (Chl *c*)  
 4. *Chlorophyll d* (Chl *d*)  
 5. *Chlorophyll e* (Chl *e*)  
 6. *Chlorophyll f* (Chl *f*)  
 7. *Chlorophyll g* (Chl *g*)  
 8. *Chlorophyll h* (Chl *h*)  
 9. *Chlorophyll i* (Chl *i*)  
 10. *Chlorophyll j* (Chl *j*)  
 11. *Chlorophyll k* (Chl *k*)  
 12. *Chlorophyll l* (Chl *l*)  
 13. *Chlorophyll m* (Chl *m*)  
 14. *Chlorophyll n* (Chl *n*)  
 15. *Chlorophyll o* (Chl *o*)  
 16. *Chlorophyll p* (Chl *p*)  
 17. *Chlorophyll q* (Chl *q*)  
 18. *Chlorophyll r* (Chl *r*)  
 19. *Chlorophyll s* (Chl *s*)  
 20. *Chlorophyll t* (Chl *t*)  
 21. *Chlorophyll u* (Chl *u*)  
 22. *Chlorophyll v* (Chl *v*)  
 23. *Chlorophyll w* (Chl *w*)  
 24. *Chlorophyll x* (Chl *x*)  
 25. *Chlorophyll y* (Chl *y*)  
 26. *Chlorophyll z* (Chl *z*)  
 27. *Chlorophyll aa* (Chl *aa*)  
 28. *Chlorophyll ab* (Chl *ab*)  
 29. *Chlorophyll ac* (Chl *ac*)  
 30. *Chlorophyll ad* (Chl *ad*)  
 31. *Chlorophyll ae* (Chl *ae*)  
 32. *Chlorophyll af* (Chl *af*)  
 33. *Chlorophyll ag* (Chl *ag*)  
 34. *Chlorophyll ah* (Chl *ah*)  
 35. *Chlorophyll ai* (Chl *ai*)  
 36. *Chlorophyll aj* (Chl *aj*)  
 37. *Chlorophyll ak* (Chl *ak*)  
 38. *Chlorophyll al* (Chl *al*)  
 39. *Chlorophyll am* (Chl *am*)  
 40. *Chlorophyll an* (Chl *an*)  
 41. *Chlorophyll ao* (Chl *ao*)  
 42. *Chlorophyll ap* (Chl *ap*)  
 43. *Chlorophyll aq* (Chl *aq*)  
 44. *Chlorophyll ar* (Chl *ar*)  
 45. *Chlorophyll as* (Chl *as*)  
 46. *Chlorophyll at* (Chl *at*)  
 47. *Chlorophyll au* (Chl *au*)  
 48. *Chlorophyll av* (Chl *av*)  
 49. *Chlorophyll aw* (Chl *aw*)  
 50. *Chlorophyll ax* (Chl *ax*)  
 51. *Chlorophyll ay* (Chl *ay*)  
 52. *Chlorophyll az* (Chl *az*)  
 53. *Chlorophyll aza* (Chl *aza*)  
 54. *Chlorophyll abz* (Chl *abz*)  
 55. *Chlorophyll acz* (Chl *acz*)  
 56. *Chlorophyll adz* (Chl *adz*)  
 57. *Chlorophyll aez* (Chl *aez*)  
 58. *Chlorophyll afz* (Chl *afz*)  
 59. *Chlorophyll agz* (Chl *agz*)  
 60. *Chlorophyll ahz* (Chl *ahz*)  
 61. *Chlorophyll aiz* (Chl *aiz*)  
 62. *Chlorophyll ajz* (Chl *ajz*)  
 63. *Chlorophyll akz* (Chl *akz*)  
 64. *Chlorophyll alz* (Chl *alz*)  
 65. *Chlorophyll amz* (Chl *amz*)  
 66. *Chlorophyll anz* (Chl *anz*)  
 67. *Chlorophyll aoz* (Chl *aoz*)  
 68. *Chlorophyll apz* (Chl *apz*)  
 69. *Chlorophyll aqz* (Chl *aqz*)  
 70. *Chlorophyll arz* (Chl *arz*)  
 71. *Chlorophyll asz* (Chl *asz*)  
 72. *Chlorophyll atz* (Chl *atz*)  
 73. *Chlorophyll auz* (Chl *auz*)  
 74. *Chlorophyll avz* (Chl *avz*)  
 75. *Chlorophyll awz* (Chl *awz*)  
 76. *Chlorophyll axz* (Chl *axz*)  
 77. *Chlorophyll ayz* (Chl *ayz*)  
 78. *Chlorophyll azz* (Chl *azz*)  
 79. *Chlorophyll azaa* (Chl *aza*)  
 80. *Chlorophyll abz* (Chl *abz*)  
 81. *Chlorophyll acz* (Chl *acz*)  
 82. *Chlorophyll adz* (Chl *adz*)  
 83. *Chlorophyll aez* (Chl *aez*)  
 84. *Chlorophyll afz* (Chl *afz*)  
 85. *Chlorophyll agz* (Chl *agz*)  
 86. *Chlorophyll ahz* (Chl *ahz*)  
 87. *Chlorophyll aiz* (Chl *aiz*)  
 88. *Chlorophyll ajz* (Chl *ajz*)  
 89. *Chlorophyll akz* (Chl *akz*)  
 90. *Chlorophyll alz* (Chl *alz*)  
 91. *Chlorophyll amz* (Chl *amz*)  
 92. *Chlorophyll anz* (Chl *anz*)  
 93. *Chlorophyll aoz* (Chl *aoz*)  
 94. *Chlorophyll apz* (Chl *apz*)  
 95. *Chlorophyll aqz* (Chl *aqz*)  
 96. *Chlorophyll arz* (Chl *arz*)  
 97. *Chlorophyll asz* (Chl *asz*)  
 98. *Chlorophyll atz* (Chl *atz*)  
 99. *Chlorophyll auz* (Chl *auz*)  
 100. *Chlorophyll avz* (Chl *avz*)  
 101. *Chlorophyll awz* (Chl *awz*)  
 102. *Chlorophyll axz* (Chl *axz*)  
 103. *Chlorophyll ayz* (Chl *ayz*)  
 104. *Chlorophyll azz* (Chl *azz*)  
 105. *Chlorophyll azaa* (Chl *aza*)  
 106. *Chlorophyll abz* (Chl *abz*)  
 107. *Chlorophyll acz* (Chl *acz*)  
 108. *Chlorophyll adz* (Chl *adz*)  
 109. *Chlorophyll aez* (Chl *aez*)  
 110. *Chlorophyll afz* (Chl *afz*)  
 111. *Chlorophyll agz* (Chl *agz*)  
 112. *Chlorophyll ahz* (Chl *ahz*)  
 113. *Chlorophyll aiz* (Chl *aiz*)  
 114. *Chlorophyll ajz* (Chl *ajz*)  
 115. *Chlorophyll akz* (Chl *akz*)  
 116. *Chlorophyll alz* (Chl *alz*)  
 117. *Chlorophyll amz* (Chl *amz*)  
 118. *Chlorophyll anz* (Chl *anz*)  
 119. *Chlorophyll aoz* (Chl *aoz*)  
 120. *Chlorophyll apz* (Chl *apz*)  
 121. *Chlorophyll aqz* (Chl *aqz*)  
 122. *Chlorophyll arz* (Chl *arz*)  
 123. *Chlorophyll asz* (Chl *asz*)  
 124. *Chlorophyll atz* (Chl *atz*)  
 125. *Chlorophyll auz* (Chl *auz*)  
 126. *Chlorophyll avz* (Chl *avz*)  
 127. *Chlorophyll awz* (Chl *awz*)  
 128. *Chlorophyll axz* (Chl *axz*)  
 129. *Chlorophyll ayz* (Chl *ayz*)  
 130. *Chlorophyll azz* (Chl *azz*)  
 131. *Chlorophyll azaa* (Chl *aza*)  
 132. *Chlorophyll abz* (Chl *abz*)  
 133.

[illegible]

[illegible][illegible]

[illegible][illegible]

[illegible]

| 550   |  | 549                              |  | 548  |  | 547                     |  | 546                     |  | Αδελφών<br>αριθμός                        |  |
|---|--|----------------------------------|--|--|--|-------------------------|--|-------------------------|--|---|--|
| 1954<br>Απολλων<br>23.                      |  | 1953<br>Νοεμβρίου<br>17          |  | 1929<br>Ιανουαρίου<br>12                     |  | 1951<br>Οκτωβρίου<br>31 |  | 1951<br>Αυγούστου<br>10 |  | ΕΙΣΘΑΟΣ<br>Χρονολογία<br>εγγραφής<br>Η... |  |
| ✓ Νιορικοπούλου<br>54<br>21<br>1933         |  | ✓ Νιορικός<br>1953<br>22<br>1931 |  | ✓ Νιορικός<br>29<br>31<br>1938               |  | ✓ Νιορικός<br>+         |  | ✓ Νιορικός              |  | ΕΠΩΝΥΜΟΝ                                  |  |
| ✓ Ζέων                                      |  | Μαρία                            |  | Ζέων   |  | Ζέων                    |  | Ζέων                    |  | Κύριον<br>όνομα                           |  |
| Κορνήλιος                                   |  | Λεοντίδης                        |  | Κορνήλιος<br>Κωστακίτης                      |  | Κορνήλιος               |  | Κορνήλιος               |  | Όνομα<br>πατρός                           |  |
| ✓ Αδμήτας                                   |  | ✓ Ζέων<br>Νιορικός               |  | Κιν/πρόγ                                     |  | ✓ Αδμήτας               |  | Μαρία                   |  | Τόπος καταγωγής                           |  |
| -----                                       |  | -----                            |  | 1  |  | Βύρων                   |  | Παραίσι                 |  | Επαρχία                                   |  |
| Μία Νιορικός<br>δωδεκά Βρύση<br>αίτια βρύση |  | -----                            |  | Νιορικός Επ 36<br>Νιορικός Επ 36<br>Νιορικός |  | Κορνήλιος 89            |  | Νιορικός 89             |  | Δήμος ή<br>κοινότητα                      |  |
| 164   |  | 164                              |  | 164  |  | 164                     |  | 164                     |  | Όδος και<br>αριθμός                       |  |
| ✓ Αοιδός                                    |  | ✓ Αοιδός                         |  | ✓ Αοιδός                                     |  | Μορδοζα                 |  | Μορδοζα                 |  | Εγγράμμος<br>ή άγραμμος                   |  |
| 21  |  | 22                               |  | 31   |  | 26                      |  | 30                      |  | Ειδικότητα                                |  |
|   |  |                                  |  | 12   |  |                         |  |                         |  | Ηλικία κατά<br>την εγγραφήν               |  |
|   |  |                                  |  |  |  |                         |  |                         |  | Δικαίωμα<br>εγγραφής                      |  |
|   |  |                                  |  |  |  |                         |  |                         |  | Αριθ. διπλ.<br>αποδείξεως                 |  |

1. *Introduction*

[illegible]

[illegible][illegible]



| 565 | 564 | 563 | 562                  | 561                            | Αύξων<br>ἀριθμός | ΕΙΣΘΑΔΟΣ                    |
|-----|-----|-----|----------------------|--------------------------------|------------------|-----------------------------|
|     |     |     |                      |                                | Ε.ο.             | Χρονολογία                  |
|     |     |     |                      |                                | Μην.             | ἐγγραφῆς                    |
|     |     |     |                      |                                | Ημερ.            |                             |
|     |     |     | 1958<br>16.<br>Μαΐου | 1950<br>Κίμων 7<br>18          |                  | Επώνυμον                    |
|     |     |     | Ξαφάρης              | Ξυδεά<br>50<br>17<br>1953      |                  | Κύριον<br>ὄνομα             |
|     |     |     | Θημήτριος            | Ανδρέα                         |                  | Ὄνομα<br>πατρὸς             |
|     |     |     | Αραβόμος             | Γεωργίου                       |                  | Νομός                       |
|     |     |     | Λιάμιον<br>Μεγαροῦ   | Χαϊδάρι                        |                  | Ἐπαρχία                     |
|     |     |     | -----                |                                |                  | Δῆμος ἢ<br>Κοινότης         |
|     |     |     | -----                | Κανταβριώνου 114<br>Δεκεμβρίου |                  | Διεύθυνσις<br>κατοικίας     |
|     |     |     | 68.                  | 68                             |                  | Ὅδός καὶ<br>ἀριθμός         |
|     |     |     | Μανδύρα              | Αοιδῆ                          |                  | Ἐγγαμὸς<br>ἢ ἀγαμὸς         |
|     |     |     | 24.                  | 17                             |                  | Εἰδικότης                   |
|     |     |     |                      |                                |                  | Ἡλικία κατὰ<br>τὴν ἐγγραφὴν |
|     |     |     |                      |                                |                  | Δικαίωμα<br>ἐγγραφῆς        |
|     |     |     |                      |                                |                  | Ἀριθ. διπλ.<br>ἀποδείξεως   |

# ΒΙΒΛΙΟΝ ΜΗΤΡΩΟΥ ΜΕΛΩΝ

| Αριθμ. αριθμός | Ε.ο. | Μην. | Ημερ.     | ΕΠΙΘΕΤΟΝ   | Κόριον<br>ὄνομα | Ὄνομα<br>πατρὸς | Τόπος καταγωγῆς |         |                     | Ἐγγαμὸς<br>ἢ ἀγαμὸς           | Εἰδικότης | Ἡλικία κατὰ<br>τὴν ἐγγραφὴν | Δικαίωμα<br>ἐγγραφῆς | Ἀριθ. διπλ.<br>ἀποδείξεως |
|----------------|------|------|-----------|------------|-----------------|-----------------|-----------------|---------|---------------------|-------------------------------|-----------|-----------------------------|----------------------|---------------------------|
|                |      |      |           |            |                 |                 | Νομὸς           | Ἐπαρχία | Δῆμος ἢ<br>Κοινότης |                               |           |                             |                      |                           |
| 570            | 1962 | 3    | Οκτωβρίου | Γεωργίου   | Γεωργία         | Γεωργίου        | Δρέμα           |         |                     | Μεταναστεύσαντες<br>ἀπὸ Ρόδου | Βοιδοφ    | 24                          |                      |                           |
| 569            | 1950 | 14   | Μαΐου     | Βικονόμου  | Μιχαήλ          | Βικονομίου      | Αδίκια Κορίνθου |         |                     | Ναὶ                           | Μανδύλα   | 43                          |                      |                           |
| 568            | 1950 | 31   | Μαρτίου   | Βικονομίου | Αλέξανδρος      | Βικονομίου      | Μέγαρα          |         |                     | Ναὶ                           | Βιοτίστες | 37                          |                      |                           |
| 567            | 1947 | 25   | Αυγούστου | Βικονομίου | Κωνσταντῖνος    | Γεωργίου        | Κόρινθος        |         |                     | Ναὶ                           | Βιοτίστες | 48                          |                      |                           |
| 566            | 1946 | 5    | Νοεμβρίου | Βικονομίου | Χρήσιμος        | Βικονομίου      | Αθήναι          |         |                     | Ναὶ                           | Κιθάρια   | 41                          |                      |                           |

1. *Introduction*  
 2. *Methodology*  
 3. *Results*  
 4. *Discussion*  
 5. *Conclusion*  
 6. *References*  
 7. *Appendix*  
 8. *Index*  
 9. *Table of Contents*  
 10. *Table of Figures*  
 11. *Table of Tables*  
 12. *Table of Equations*  
 13. *Table of Symbols*  
 14. *Table of Abbreviations*  
 15. *Table of Acronyms*  
 16. *Table of Units*  
 17. *Table of Constants*  
 18. *Table of Variables*  
 19. *Table of Parameters*  
 20. *Table of Functions*  
 21. *Table of Operators*  
 22. *Table of Symbols*  
 23. *Table of Abbreviations*  
 24. *Table of Acronyms*  
 25. *Table of Units*  
 26. *Table of Constants*  
 27. *Table of Variables*  
 28. *Table of Parameters*  
 29. *Table of Functions*  
 30. *Table of Operators*  
 31. *Table of Symbols*  
 32. *Table of Abbreviations*  
 33. *Table of Acronyms*  
 34. *Table of Units*  
 35. *Table of Constants*  
 36. *Table of Variables*  
 37. *Table of Parameters*  
 38. *Table of Functions*  
 39. *Table of Operators*  
 40. *Table of Symbols*  
 41. *Table of Abbreviations*  
 42. *Table of Acronyms*  
 43. *Table of Units*  
 44. *Table of Constants*  
 45. *Table of Variables*  
 46. *Table of Parameters*  
 47. *Table of Functions*  
 48. *Table of Operators*  
 49. *Table of Symbols*  
 50. *Table of Abbreviations*  
 51. *Table of Acronyms*  
 52. *Table of Units*  
 53. *Table of Constants*  
 54. *Table of Variables*  
 55. *Table of Parameters*  
 56. *Table of Functions*  
 57. *Table of Operators*  
 58. *Table of Symbols*  
 59. *Table of Abbreviations*  
 60. *Table of Acronyms*  
 61. *Table of Units*  
 62. *Table of Constants*  
 63. *Table of Variables*  
 64. *Table of Parameters*  
 65. *Table of Functions*  
 66. *Table of Operators*  
 67. *Table of Symbols*  
 68. *Table of Abbreviations*  
 69. *Table of Acronyms*  
 70. *Table of Units*  
 71. *Table of Constants*  
 72. *Table of Variables*  
 73. *Table of Parameters*  
 74. *Table of Functions*  
 75. *Table of Operators*  
 76. *Table of Symbols*  
 77. *Table of Abbreviations*  
 78. *Table of Acronyms*  
 79. *Table of Units*  
 80. *Table of Constants*  
 81. *Table of Variables*  
 82. *Table of Parameters*  
 83. *Table of Functions*  
 84. *Table of Operators*  
 85. *Table of Symbols*  
 86. *Table of Abbreviations*  
 87. *Table of Acronyms*  
 88. *Table of Units*  
 89. *Table of Constants*  
 90. *Table of Variables*  
 91. *Table of Parameters*  
 92. *Table of Functions*  
 93. *Table of Operators*  
 94. *Table of Symbols*  
 95. *Table of Abbreviations*  
 96. *Table of Acronyms*  
 97. *Table of Units*  
 98. *Table of Constants*  
 99. *Table of Variables*  
 100. *Table of Parameters*  
 101. *Table of Functions*  
 102. *Table of Operators*  
 103. *Table of Symbols*  
 104. *Table of Abbreviations*  
 105. *Table of Acronyms*  
 106. *Table of Units*  
 107. *Table of Constants*  
 108. *Table of Variables*  
 109. *Table of Parameters*  
 110. *Table of Functions*  
 111. *Table of Operators*  
 112. *Table of Symbols*  
 113. *Table of Abbreviations*  
 114. *Table of Acronyms*  
 115. *Table of Units*  
 116. *Table of Constants*  
 117. *Table of Variables*  
 118. *Table of Parameters*  
 119. *Table of Functions*  
 120. *Table of Operators*  
 121. *Table of Symbols*  
 122. *Table of Abbreviations*  
 123. *Table of Acronyms*  
 124. *Table of Units*  
 125. *Table of Constants*  
 126. *Table of Variables*  
 127. *Table of Parameters*  
 128. *Table of Functions*  
 129. *Table of Operators*  
 130. *Table of Symbols*  
 131. *Table of Abbreviations*  
 132. *Table of Acronyms*  
 133. *Table of Units*  
 134. *Table of Constants*  
 135. *Table of Variables*  
 136. *Table of Parameters*  
 137. *Table of Functions*  
 138. *Table of Operators*  
 139. *Table of Symbols*  
 140. *Table of Abbreviations*  
 141. *Table of Acronyms*  
 142. *Table of Units*  
 143. *Table of Constants*  
 144. *Table of Variables*  
 145. *Table of Parameters*  
 146. *Table of Functions*  
 147. *Table of Operators*  
 148. *Table of Symbols*  
 149. *Table of Abbreviations*  
 150. *Table of Acronyms*  
 151. *Table of Units*  
 152. *Table of Constants*  
 153. *Table of Variables*  
 154. *Table of Parameters*  
 155. *Table of Functions*  
 156. *Table of Operators*  
 157. *Table of Symbols*  
 158. *Table of Abbreviations*  
 159. *Table of Acronyms*  
 160. *Table of Units*  
 161. *Table of Constants*  
 162. *Table of Variables*  
 163. *Table of Parameters*  
 164. *Table of Functions*  
 165. *Table of Operators*  
 166. *Table of Symbols*  
 167. *Table of Abbreviations*  
 168. *Table of Acronyms*  
 169. *Table of Units*  
 170. *Table of Constants*  
 171. *Table of Variables*  
 172. *Table of Parameters*  
 173. *Table of Functions*  
 174. *Table of Operators*  
 175. *Table of Symbols*  
 176. *Table of Abbreviations*  
 177. *Table of Acronyms*  
 178. *Table of Units*  
 179. *Table of Constants*  
 180. *Table of Variables*  
 181. *Table of Parameters*  
 182. *Table of Functions*  
 183. *Table of Operators*  
 184. *Table of Symbols*  
 185. *Table of Abbreviations*  
 186. *Table of Acronyms*  
 187. *Table of Units*  
 188. *Table of Constants*  
 189. *Table of Variables*  
 190. *Table of Parameters*  
 191. *Table of Functions*  
 192. *Table of Operators*  
 193. *Table of Symbols*  
 194. *Table of Abbreviations*  
 195. *Table of Acronyms*  
 196. *Table of Units*  
 197. *Table of Constants*  
 198. *Table of Variables*  
 199. *Table of Parameters*  
 200. *Table of Functions*  
 201. *Table of Operators*  
 202. *Table of Symbols*  
 203. *Table of Abbreviations*  
 204. *Table of Acronyms*  
 205. *Table of Units*  
 206. *Table of Constants*  
 207. *Table of Variables*  
 208. *Table of Parameters*  
 209. *Table of Functions*  
 210. *Table of Operators*  
 211. *Table of Symbols*  
 212. *Table of Abbreviations*  
 213. *Table of Acronyms*  
 214. *Table of Units*  
 215. *Table of Constants*  
 216. *Table of Variables*  
 217. *Table of Parameters*  
 218. *Table of Functions*  
 219. *Table of Operators*  
 220. *Table of Symbols*  
 221. *Table of Abbreviations*  
 222. *Table of Acronyms*  
 223. *Table of Units*  
 224. *Table of Constants*  
 225. *Table of Variables*  
 226. *Table of Parameters*  
 227. *Table of Functions*  
 228. *Table of Operators*  
 229. *Table of Symbols*

| 384                                   | 585                                 | 380                                 | 584   | 379                                 | 583                                 | 372                                 | 582                                 | 364                                 | 581                                 | ΑΓΩΝ<br>ἀριθμός.            | ΕΙΣΘΑΟΣ<br>Χρονολογία<br>έγγραφης | Ε.ο.<br>Μην.<br>Ημερ. |
|---------------------------------------|-------------------------------------|-------------------------------------|---|-------------------------------------|-------------------------------------|-------------------------------------|-------------------------------------|-------------------------------------|-------------------------------------|-----------------------------|-----------------------------------|-----------------------|
| 1938<br>Μάρτιος<br>17                 | 1938<br>Αύγουστος<br>31             | 1938<br>Αύγουστος<br>31             | 1938<br>Αύγουστος<br>17   | 1938<br>Αύγουστος<br>17             | 1938<br>Αύγουστος<br>10             | 1938<br>Αύγουστος<br>10             | 1938<br>Αύγουστος<br>27             | 1938<br>Αύγουστος<br>27             | 1938<br>Αύγουστος<br>27             |                             |                                   |                       |
| ✓<br>Γαλακτοπίαση<br>28<br>40<br>1986 | ✓<br>Γαλακτοπίαση<br>38<br>41<br>94 | ✓<br>Γαλακτοπίαση<br>38<br>41<br>94 | Δείγμα γραφής ✓<br>Γαλακτοπίαση<br>ή Γαλακτοπίαση<br>38<br>41<br>94 | ✓<br>Γαλακτοπίαση<br>38<br>41<br>94 | ✓<br>Γαλακτοπίαση<br>38<br>41<br>94 | ✓<br>Γαλακτοπίαση<br>38<br>41<br>94 | ✓<br>Γαλακτοπίαση<br>38<br>41<br>94 | ✓<br>Γαλακτοπίαση<br>38<br>41<br>94 | ✓<br>Γαλακτοπίαση<br>38<br>41<br>94 | ΕΠΩΝΥΜΟΝ                    |                                   |                       |
| Κωσταρίνη                             | Ηλικίαση                            | Ηλικίαση                            | Λουρίδης  | Λουρίδης                            | Λουρίδης                            | Λουρίδης                            | Λουρίδης                            | Λουρίδης                            | Λουρίδης                            | Κύριον<br>ὄνομα             |                                   |                       |
| Αντρέας                               | Γιώργος                             | Γιώργος                             | Θεόδωρος  | Θεόδωρος                            | Θεόδωρος                            | Θεόδωρος                            | Θεόδωρος                            | Θεόδωρος                            | Θεόδωρος                            | Ὄνομα<br>πατρὸς             |                                   |                       |
| Ν. Λεπιά                              | Λεπιάκης                            | Λεπιάκης                            | Λεπιάκης  | Λεπιάκης                            | Λεπιάκης                            | Λεπιάκης                            | Λεπιάκης                            | Λεπιάκης                            | Λεπιάκης                            | Νομός                       | Τόπος καταγωγῆς                   |                       |
|                                       |                                     |                                     |   |                                     |                                     |                                     |                                     |                                     |                                     | Επαρχία                     |                                   |                       |
|                                       | Πραγματοποιήθηκε 123.               | Πραγματοποιήθηκε 123.               |   |                                     |                                     |                                     |                                     |                                     |                                     | Δήμος ή<br>κοινότητα        |                                   |                       |
| Βαλκίνη αρ 6                          | Λεπιάκης 175<br>Γαλακτοπίαση        | Λεπιάκης 175<br>Γαλακτοπίαση        |   |                                     |                                     |                                     |                                     |                                     |                                     | Ὄνομα<br>καταγωγῆς          | Διεύθυνση<br>καταγωγῆς            |                       |
| Ναί                                   | Ναί                                 | Ναί                                 | Ναί   | Ναί                                 | Ναί                                 | Ναί                                 | Ναί                                 | Ναί                                 | Ναί                                 | Εγγαμὸς<br>ή ἀγαμὸς         |                                   |                       |
| Κυβερνήτης                            | Κυβερνήτης                          | Κυβερνήτης                          | Κυβερνήτης  | Κυβερνήτης                          | Κυβερνήτης                          | Κυβερνήτης                          | Κυβερνήτης                          | Κυβερνήτης                          | Κυβερνήτης                          | ΕΙΔΙΚΟΤΗΣ                   |                                   |                       |
| 40                                    | 41                                  | 41                                  | 50  | 50                                  | 50                                  | 50                                  | 50                                  | 50                                  | 50                                  | Ἡλικία κατὰ<br>τὴν ἐγγραφὴν |                                   |                       |
|                                       |                                     |                                     |   |                                     |                                     |                                     |                                     |                                     |                                     | Δικαίωμα<br>ἐγγραφῆς        |                                   |                       |
|                                       |                                     |                                     |   |                                     |                                     |                                     |                                     |                                     |                                     | Ἀρ.θ. διπλ.<br>ἀποδείξεως   |                                   |                       |

# ΒΙΒΛΙΟΝ ΜΗΤΡΩΟΥ ΜΕΛΩΝ

| Αριθμὸς ἀριθμὸς | Ε. ο. | Μητ.  | Πατρ.          | ΕΠΩΝΥΜΟΝ    | Κύριον ὄνομα | Ὄνομα πατρὸς | Τόπος καταγωγῆς |         | Διεύθυνσις κατοικίας                             | Ἔγγαμος ἢ ἀγαμος | Εἰδικότης | Ἡλικία κατὰ τὴν ἐγγραφὴν | Δικαίωμα ἐγγραφῆς        | Ἀριθ. διπλ. ἀποδείξεως |
|-----------------|-------|-------|----------------|-------------|--------------|--------------|-----------------|---------|--|------------------|-----------|--------------------------|--------------------------|------------------------|
|                 |       |       |                |             |              |              | Νομὸς           | Ἐπαρχία | Δῆμος ἢ Κοινότης                                 |                  |           |                          |                          |                        |
| 405 590         | 1928  | Μαριῶ | 1 <sup>η</sup> | ✓ Προικιή   | Βεῖρη        | Μιχαήλ       | Μ. Ἀσία         |         |  | Νεὺ              | Βιηίδης   | 38                       |                          |                        |
| 404 589         | 1928  | Μαριῶ | 1 <sup>η</sup> | ✓ Προικιή   | Γυνάινη      | Μιχαήλ       | Μ. Ἀσία         |         | Διὺρη 8 ταβήνιοι Αἰραι 9                         | ὅχι              | Βιηίδης   | 25                       |                          |                        |
| 396 588         | 1928  | Μαριῶ | 1 <sup>η</sup> | ✓ Γραωδωζή  | Δυμοθέην     | Χρήστου      | Ἰεθίνας         |         | Παλλὰς 30  | ὅχι              | Ἀκόντιον  | 24                       |                          |                        |
| 395 587         | 1928  | Μαριῶ | 1 <sup>η</sup> | ✓ Γαυδοδωζή | Ἰεθίνας      | Γιωάννη      | Μ. Ἀσία         |         | Παλαιὴ πηλὸν ὁδὸς Ρίφη 2073 ὁποδὸν χαρὸν γραμμῶν | Νεὺ              | Ἀσιδῆ     | 32                       |                          |                        |
| 393 586         | 1930  | Γαριῶ | 1 <sup>η</sup> | ✓ Γαριῶν    | Δυμοθέην     | Χαράλαμους   | Μ. Ἀσία         |         | Κορῶν  | Νεὺ              | Βιηίδης   | 42                       |                          |                        |
|                 |       |       |                |             |              |              |                 |         |  |                  |           |                          | Ἡλικία κατὰ τὴν ἐγγραφὴν |                        |
|                 |       |       |                |             |              |              |                 |         |  |                  |           |                          | Δικαίωμα ἐγγραφῆς        |                        |
|                 |       |       |                |             |              |              |                 |         |  |                  |           |                          | Ἀριθ. διπλ. ἀποδείξεως   |                        |

**ΒΙΒΛΙΟΝ ΜΗΤΡΩΟΥ ΜΕΛΩΝ**

[illegible]

BIBΛION ΜΗΤΡΩΟΥ ΜΕΛΩΝ

| 600                                   |                   | 565                          |                 | 599             |                 | 425             |                 | 597             |                 | 423             |                 | 596             |                 | Αδών αριθμός             |                          |
|---------------------------------------|-------------------|------------------------------|-----------------|-----------------|-----------------|-----------------|-----------------|-----------------|-----------------|-----------------|-----------------|-----------------|-----------------|--------------------------|--------------------------|
| 1944                                  | 1943              | 1950                         | 1950            | 1950            | 1950            | 1950            | 1950            | 1950            | 1950            | 1950            | 1950            | 1950            | 1950            | Ε.ο                      | ΕΙΣΘΑΔΣ                  |
| Νοέμβριος                             | Δεκέμβριος        | Δεκέμβριος                   | Δεκέμβριος      | Δεκέμβριος      | Δεκέμβριος      | Δεκέμβριος      | Δεκέμβριος      | Δεκέμβριος      | Δεκέμβριος      | Δεκέμβριος      | Δεκέμβριος      | Δεκέμβριος      | Δεκέμβριος      | Μην                      | Χρονολογία               |
| 16                                    | 29                | 10                           | 10              | 9               | 9               | 9               | 9               | 9               | 9               | 9               | 9               | 9               | 9               | Ηλ                       | Εγγραφής                 |
| ✓<br>Γαργιντζής<br>1944<br>20<br>1944 | ✓<br>Βαζής        | ✓<br>Γαργιντζής<br>ή Γραβιάς | ✓<br>Γαργιντζής | ✓<br>Γαργιντζής | ✓<br>Γαργιντζής | ✓<br>Γαργιντζής | ✓<br>Γαργιντζής | ✓<br>Γαργιντζής | ✓<br>Γαργιντζής | ✓<br>Γαργιντζής | ✓<br>Γαργιντζής | ✓<br>Γαργιντζής | ✓<br>Γαργιντζής | Ε.ο                      | ΕΙΣΘΑΔΣ                  |
| Ευαγγέλης                             | Ανδρέας           | Γαργιντζής                   | Γαργιντζής      | Γαργιντζής      | Γαργιντζής      | Γαργιντζής      | Γαργιντζής      | Γαργιντζής      | Γαργιντζής      | Γαργιντζής      | Γαργιντζής      | Γαργιντζής      | Γαργιντζής      | Κύριον                   | Κύριον                   |
| Μιχαήλ                                | Γεώργιος          | Αθανάσιος                    | Αθανάσιος       | Αθανάσιος       | Αθανάσιος       | Αθανάσιος       | Αθανάσιος       | Αθανάσιος       | Αθανάσιος       | Αθανάσιος       | Αθανάσιος       | Αθανάσιος       | Αθανάσιος       | Όνομα                    | Όνομα                    |
| Μ. Λοιά                               | Φορνιά Ευρυτανίας | Λορέντζος                    | Λορέντζος       | Λορέντζος       | Λορέντζος       | Λορέντζος       | Λορέντζος       | Λορέντζος       | Λορέντζος       | Λορέντζος       | Λορέντζος       | Λορέντζος       | Λορέντζος       | Νομός                    | Νομός                    |
| • 1                                   |                   |                              |                 |                 |                 |                 |                 |                 |                 |                 |                 |                 |                 | Επαρχία                  | Επαρχία                  |
| Αποστόλης                             | Κρενός αρ 2       | Αποστόλης                    | Αποστόλης       | Αποστόλης       | Αποστόλης       | Αποστόλης       | Αποστόλης       | Αποστόλης       | Αποστόλης       | Αποστόλης       | Αποστόλης       | Αποστόλης       | Αποστόλης       | Δήμος ή Κοινότης         | Δήμος ή Κοινότης         |
| Αντί                                  | Αντί              | Αντί                         | Αντί            | Αντί            | Αντί            | Αντί            | Αντί            | Αντί            | Αντί            | Αντί            | Αντί            | Αντί            | Αντί            | Αντί                     | Αντί                     |
| Μενδούζα                              | Κίτς Βαζι         | Βιγίσιος                     | Βιγίσιος        | Βιγίσιος        | Βιγίσιος        | Βιγίσιος        | Βιγίσιος        | Βιγίσιος        | Βιγίσιος        | Βιγίσιος        | Βιγίσιος        | Βιγίσιος        | Βιγίσιος        | Εγγαμίες ή διαγίες       | Εγγαμίες ή διαγίες       |
| 40                                    | 32                | 56                           | 56              | 35              | 35              | 35              | 35              | 35              | 35              | 35              | 35              | 35              | 35              | Εξοικότητας              | Εξοικότητας              |
|                                       |                   |                              |                 |                 |                 |                 |                 |                 |                 |                 |                 |                 |                 | Ηλικία κατά την εγγραφήν | Ηλικία κατά την εγγραφήν |
|                                       |                   |                              |                 |                 |                 |                 |                 |                 |                 |                 |                 |                 |                 | Δικαίωμα εγγραφής        | Δικαίωμα εγγραφής        |
|                                       |                   |                              |                 |                 |                 |                 |                 |                 |                 |                 |                 |                 |                 | Αριθ. διπλ. αποδείξεως   | Αριθ. διπλ. αποδείξεως   |

[illegible][illegible]

4

| 398                 | 610                 | 382                 | 609                 | 388                 | 608                 | 377                 | 607                 | 377                 | 606                 | Αδελφών<br>αριθμός | ΕΙΣΘΑΔΟΣ<br>Χρονολογία<br>έγγραφής | Ε.ο.<br>Α.γ.ν.<br>Η.ε.      |
|---------------------|---------------------|---------------------|---------------------|---------------------|---------------------|---------------------|---------------------|---------------------|---------------------|--------------------|------------------------------------|-----------------------------|
| 1945<br>1/2/57<br>4 | 1945<br>1/2/57<br>4 | 1945<br>1/2/57<br>4 | 1945<br>1/2/57<br>4 | 1945<br>1/2/57<br>4 | 1945<br>1/2/57<br>4 | 1945<br>1/2/57<br>4 | 1945<br>1/2/57<br>4 | 1945<br>1/2/57<br>4 | 1945<br>1/2/57<br>4 |                    |                                    |                             |
| Γεωργίου            | Γεωργίου            | Γεωργίου            | Γεωργίου            | Γεωργίου            | Γεωργίου            | Γεωργίου            | Γεωργίου            | Γεωργίου            | Γεωργίου            |                    |                                    | Ε.ο.ν.μ.ο.ν                 |
| Βασιλείου           | Βασιλείου           | Βασιλείου           | Βασιλείου           | Βασιλείου           | Βασιλείου           | Βασιλείου           | Βασιλείου           | Βασιλείου           | Βασιλείου           |                    |                                    | Κοινωνία<br>όνομα           |
| Κωνσταντίνου        | Κωνσταντίνου        | Κωνσταντίνου        | Κωνσταντίνου        | Κωνσταντίνου        | Κωνσταντίνου        | Κωνσταντίνου        | Κωνσταντίνου        | Κωνσταντίνου        | Κωνσταντίνου        |                    |                                    | Όνομα<br>πατρός             |
| Μ. Βασίλειου        | Μ. Βασίλειου        | Μ. Βασίλειου        | Μ. Βασίλειου        | Μ. Βασίλειου        | Μ. Βασίλειου        | Μ. Βασίλειου        | Μ. Βασίλειου        | Μ. Βασίλειου        | Μ. Βασίλειου        |                    |                                    | Νομός                       |
| Ε.ο.ν.μ.ο.ν         | Ε.ο.ν.μ.ο.ν         | Ε.ο.ν.μ.ο.ν         | Ε.ο.ν.μ.ο.ν         | Ε.ο.ν.μ.ο.ν         | Ε.ο.ν.μ.ο.ν         | Ε.ο.ν.μ.ο.ν         | Ε.ο.ν.μ.ο.ν         | Ε.ο.ν.μ.ο.ν         | Ε.ο.ν.μ.ο.ν         |                    |                                    | Επαρχία                     |
| Ε.ο.ν.μ.ο.ν         | Ε.ο.ν.μ.ο.ν         | Ε.ο.ν.μ.ο.ν         | Ε.ο.ν.μ.ο.ν         | Ε.ο.ν.μ.ο.ν         | Ε.ο.ν.μ.ο.ν         | Ε.ο.ν.μ.ο.ν         | Ε.ο.ν.μ.ο.ν         | Ε.ο.ν.μ.ο.ν         | Ε.ο.ν.μ.ο.ν         |                    |                                    | Δήμος ή<br>Κοινότητα        |
| Ε.ο.ν.μ.ο.ν         | Ε.ο.ν.μ.ο.ν         | Ε.ο.ν.μ.ο.ν         | Ε.ο.ν.μ.ο.ν         | Ε.ο.ν.μ.ο.ν         | Ε.ο.ν.μ.ο.ν         | Ε.ο.ν.μ.ο.ν         | Ε.ο.ν.μ.ο.ν         | Ε.ο.ν.μ.ο.ν         | Ε.ο.ν.μ.ο.ν         |                    |                                    | Διεύθυνση<br>καταγωγής      |
| Ε.ο.ν.μ.ο.ν         | Ε.ο.ν.μ.ο.ν         | Ε.ο.ν.μ.ο.ν         | Ε.ο.ν.μ.ο.ν         | Ε.ο.ν.μ.ο.ν         | Ε.ο.ν.μ.ο.ν         | Ε.ο.ν.μ.ο.ν         | Ε.ο.ν.μ.ο.ν         | Ε.ο.ν.μ.ο.ν         | Ε.ο.ν.μ.ο.ν         |                    |                                    | Εγγαμια<br>ή άγαμος         |
| Ε.ο.ν.μ.ο.ν         | Ε.ο.ν.μ.ο.ν         | Ε.ο.ν.μ.ο.ν         | Ε.ο.ν.μ.ο.ν         | Ε.ο.ν.μ.ο.ν         | Ε.ο.ν.μ.ο.ν         | Ε.ο.ν.μ.ο.ν         | Ε.ο.ν.μ.ο.ν         | Ε.ο.ν.μ.ο.ν         | Ε.ο.ν.μ.ο.ν         |                    |                                    | Ειδικότητα                  |
| Ε.ο.ν.μ.ο.ν         | Ε.ο.ν.μ.ο.ν         | Ε.ο.ν.μ.ο.ν         | Ε.ο.ν.μ.ο.ν         | Ε.ο.ν.μ.ο.ν         | Ε.ο.ν.μ.ο.ν         | Ε.ο.ν.μ.ο.ν         | Ε.ο.ν.μ.ο.ν         | Ε.ο.ν.μ.ο.ν         | Ε.ο.ν.μ.ο.ν         |                    |                                    | Ηλικία κατά<br>την έγγραφην |
| Ε.ο.ν.μ.ο.ν         | Ε.ο.ν.μ.ο.ν         | Ε.ο.ν.μ.ο.ν         | Ε.ο.ν.μ.ο.ν         | Ε.ο.ν.μ.ο.ν         | Ε.ο.ν.μ.ο.ν         | Ε.ο.ν.μ.ο.ν         | Ε.ο.ν.μ.ο.ν         | Ε.ο.ν.μ.ο.ν         | Ε.ο.ν.μ.ο.ν         |                    |                                    | Δικαίωμα<br>έγγραφης        |
| Ε.ο.ν.μ.ο.ν         | Ε.ο.ν.μ.ο.ν         | Ε.ο.ν.μ.ο.ν         | Ε.ο.ν.μ.ο.ν         | Ε.ο.ν.μ.ο.ν         | Ε.ο.ν.μ.ο.ν         | Ε.ο.ν.μ.ο.ν         | Ε.ο.ν.μ.ο.ν         | Ε.ο.ν.μ.ο.ν         | Ε.ο.ν.μ.ο.ν         |                    |                                    | Αριθ. διπλ.<br>αποδείξεως   |



# ΒΙΒΛΙΟΝ ΜΗΤΡΟΥ ΜΕΛΩΝ

| Αρ. δελτ.<br>αριθμός | Ε.ο.<br>Μ.μ.<br>Η.μ.  | ΕΙΣΘΑΟΣ<br>Χρονολογία<br>εγγραφής | Επώνυμον                      | Κύριον<br>ὄνομα | Ὄνομα<br>πατρὸς | Τόπος καταγωγῆς |          | Διεθνής<br>καταστάς<br>ὁδὸς καὶ<br>ἀριθμὸς | Ἐγγαμὸς<br>ἢ ἀγαμὸς | Εἰδικότης | Ἡλικία κατὰ<br>τὴν ἐγγραφὴν | Δικαίωμα<br>ἐγγραφῆς | Ἀριθ. διπλ.<br>ἀποδείξεως |
|----------------------|-----------------------|-----------------------------------|-------------------------------|-----------------|-----------------|-----------------|----------|--|---------------------|-----------|-----------------------------|----------------------|---------------------------|
|                      |                       |                                   |                               |                 |                 | Νομὸς           | Ἐπαρχία  | Δῆμος ἢ<br>Κοινότης                        |                     |           |                             |                      |                           |
| 388 615              | 1945<br>Ιούλιος<br>27 | ✓                                 | Προβαρίνη<br>26               | Βενζώνη         | Κωσταρῆν        | Κεφαλον         | Κεφαλον  | Κεφαλον                                    | Κεφαλον             | Κεφαλον   | 29                          |                      |                           |
| 387 614              | 1945<br>Ιούλιος<br>26 | ✓                                 | Περαινή                       | Μαυδαῖν         | Κωσταρῆν        | Κεφαλον         | Κεφαλον  | Κεφαλον                                    | Κεφαλον             | Κεφαλον   | 30                          |                      |                           |
| 386 613              | 1945<br>Ιούλιος<br>26 | ✓                                 | Περαινή<br>1926<br>45<br>1881 | Περαινή         | Περαινή         | Μ. Περαι        | Μ. Περαι | Μ. Περαι                                   | Μ. Περαι            | Μ. Περαι  | 45                          |                      |                           |
| 385 612              | 1945<br>Ιούλιος<br>14 | ✓                                 | Περαινή<br>1945<br>49<br>1896 | Περαινή         | Περαινή         | Κεφαλον         | Κεφαλον  | Κεφαλον                                    | Κεφαλον             | Κεφαλον   | 49                          |                      |                           |
| 384 611              | 1945<br>Ιούλιος<br>5  | ✓                                 | Περαινή                       | Περαινή         | Περαινή         | Κεφαλον         | Κεφαλον  | Κεφαλον                                    | Κεφαλον             | Κεφαλον   | 33                          |                      |                           |

ΒΙΒΛΙΟΝ ΜΗΤΡΩΟΥ ΜΕΛΩΝ

| Αδελφών<br>ἀριθμός | Ε.ο  | Χρονολογία<br>ἐγγράφου | ΕΠΩΝΥΜΟΝ | Κύριον<br>ὄνομα | Ὄνομα<br>πατρὸς | Τόπος καταγωγῆς |                | Διεσθὲντος<br>κατοικίας                               | Ἔγγαμος<br>ἢ ἀγάμος | ΕΙΔΙΚΟΤΗΣ | Ἑλικία κατα<br>τὴν ἐγγραφὴν | Δικαίωμα<br>ἐγγραφῆς | Ἀριθ. διπλ.<br>ἀποδείξεως |
|--------------------|------|------------------------|----------|-----------------|-----------------|-----------------|----------------|---|---------------------|-----------|-----------------------------|----------------------|---------------------------|
|                    |      |                        |          |                 |                 | Νομός           | Ἐπαρχία        | Δῆμος ἢ<br>Κοινότης                                   |                     |           |                             |                      |                           |
| 394 620            | 1946 | Φεβρουάριον            | 9        | Φαναγόρου       | Λεωφόρου        | Νικόπου         | Ἰωάννα         | Φαναγόρου<br>Τ. Ἰωάν. Σολομὴ<br>Αρ 1. 24. 35<br>Ἰωάν. | Ἰωάν.               | 30        |                             |                      |                           |
| 393 619            | 1945 | Ἰαννουάριον            | 30       | Φαζιδίου        | Βεργίου         | Βιγίου          | Κυρίππου       | Βιγίου ἄρ 26<br>N. Τυρία                              | Ἰωάν.               | 47        |                             |                      |                           |
| 392 618            | 1945 | Ιαννουάριον            | 8        | Φιλιππίου       | Βλαύου          | Νικόπου         | Κονταρά Μεσορῆ | Ἰωάν.   | Ἰωάν.               | 28        |                             |                      |                           |
| 391 617            | 1945 | Αἰτωλίου               | 28       | Φαυτοῦ          | Αἰτωλίου        | Μ. Αἰωλία       | Μ. Αἰωλία      | Αἰτωλίου 38<br>Αἰτωλίου                               | Ἰωάν.               | 43        |                             |                      |                           |
| 389 616            | 1945 | Ιαννουάριον            | 30       | Φαναγορίνου     | Αἰτωλίου        | Μ. Αἰωλία       | Μ. Αἰωλία      | Αἰτωλίου N. Τυρία<br>ἰδὲ 24. 35 ἄρ 35                 | Ἰωάν.               | 56        |                             |                      |                           |

[illegible]

| Αδελφών<br>ἀριθμὸς |         | ΕΙΣΘΑΔΟΣ<br>Χρονολογία<br>ἐγγραφῆς | ΕΠΩΝΥΜΟΝ                      | Κύριον<br>ὄνομα | Ὄνομα<br>πατρὸς | Τόπος καταγωγῆς     |  |  | Διεύθυνσις<br>κατοικίας | Ἔγγαμος<br>ἢ ἀγαμος | Εἰδικότης | Ἡλικία κατὰ<br>τὴν ἐγγραφὴν | Δικαίωμα<br>ἐγγραφῆς | Ἀριθ. διπλ.<br>ἀποδείξεως |
|--------------------|---------|------------------------------------|-------------------------------|-----------------|-----------------|---------------------|--|--|-------------------------|---------------------|-----------|-----------------------------|----------------------|---------------------------|
| Νομὸς              | Ἐπαρχία |                                    |                               |                 |                 | Δῆμος ἢ<br>Κοινότης |  |  |                         |                     |           |                             |                      |                           |
| 399                | 625     | 1947<br>1947<br>14                 | Παναγιῆς<br>47<br>29<br>18    | Λευτέρης        | Χρήστος         |                     |  |  |                         |                     | Καπίνο    | 29                          |                      |                           |
| 398                | 624     | 1947<br>Φεβρουάριος<br>26          | Φεβρουάριος<br>47<br>29<br>12 | Λευτέρης        | Βασίλειος       |                     |  |  |                         |                     | Καπίνο    | 35                          |                      |                           |
| 397                | 623     | 1947<br>Φεβρουάριος<br>6           | Φεβρουάριος<br>47<br>29<br>18 | Βασίλειος       | Διονύσιος       |                     |  |  |                         |                     | Κιθάρρα   | 22                          |                      |                           |
| 396                | 622     | 1947<br>Φεβρουάριος<br>4           | Φεβρουάριος<br>47<br>29<br>18 | Βασίλειος       | Βασίλειος       |                     |  |  |                         |                     | Κιθάρρα   | 29                          |                      |                           |
| 395                | 621     | 1946<br>Φεβρουάριος<br>14          | Φεβρουάριος<br>47<br>29<br>18 | Βασίλειος       | Βασίλειος       |                     |  |  |                         |                     | Κιθάρρα   | 23                          |                      |                           |

$\frac{d}{dt} \left( \frac{\partial L}{\partial \dot{x}} \right) = \frac{\partial L}{\partial x}$

\_\_\_\_\_

... ..

\_\_\_\_\_

[illegible]

100

1. The first step is to identify the problem or question that needs to be addressed. This involves understanding the context and the specific requirements of the task.

[illegible]

[illegible]



| 655                      | 654                                | 653  | 652                                    | 651                       | Αύτων<br>αριθμός            | ΕΙΣΘΑΟΣ                |
|--------------------------|------------------------------------|--|--|---------------------------|-----------------------------|------------------------|
| 1953<br>Ευκλειδίου<br>21 | 1953<br>Ιουλίω<br>22               | 1955<br>Παύλῳ<br>10                            | 1952.<br>'Ουκλειδίου<br>15             | 1952.<br>'Αρσένιος<br>13. | Ε.ο.<br>Μην.<br>Ηρ.         | Χρονολογία<br>έγγραφης |
| 53<br>21<br>1932         | 53<br>49<br>1904                   | 52<br>18<br>1934                               |  |                           | ΕΠΩΝΥΜΟΝ                    |                        |
| Ανδρέας                  | Κυριόλατος                         | 'Ερίν  | Μορία                                  | 'Ερίν                     | Κύριον<br>ὄνομα             |                        |
| Παριόχης                 | Χαράλαμπος                         | Βενετία  | Υψηλός                                 | Νικόλαος                  | Ὄνομα<br>πατρὸς             |                        |
| Ὀδίνου                   | 'Αδύνας                            | <del>Αδύνας</del><br>Πυρραία                   | 'Αδύνας                                | Κρήνη                     | Νομός                       | Τόπος καταγωγῆς        |
|                          | 'Αδύνης                            |  | -----                                  | 'Αδύνης                   | Ἐπαρχία                     |                        |
|                          |                                    |  |  |                           | Δήμος ἢ<br>κοινότης         |                        |
| Εσώνην ἐπ' I             | Συμεὼς Συμεωνίδης<br>2 Μάρτη 1949. | Ποσειδώνος 36<br><del>Συμεὼς</del><br>Παύλῳ 10 | <del>Συμεὼς</del><br>Ὀδὸς Διονύσου 28. | Βασιλῆος Ὀδὸς<br>Παύλῳ 35 | Διεθνὴς<br>κατοικίας        | Ὄδος καὶ<br>ἀριθμὸς    |
| '671                     | Ναί                                | Ναί  | 6x                                     | '6x                       | Ἐγγαμὸς<br>ἢ ἀγαμὸς         |                        |
| Αιοιός                   | 'Αγορίων                           | Ἀκόρρεν  | 'Αιοιός                                | 'Αιοιός                   | Εἰδικότης                   |                        |
| 21                       | 49                                 | 22   | 18                                     | 22                        | Ἡλικία κατὰ<br>τὴν ἐγγραφὴν |                        |
|                          |                                    |  |  |                           | Δικαίωμα<br>ἐγγραφῆς        |                        |
|                          |                                    |  |  |                           | Ἀριθ. διπλ.<br>ἀποδείξεως   |                        |

# ΒΙΒΛΙΟΝ ΜΗΤΡΩΟΥ ΜΕΛΩΝ

| 660              |                  | 659              |                  | 658              |                  | 657              |                  | 656              |                  | Αδελφών<br>ἀριθμός          |                             |
|------------------|------------------|------------------|------------------|------------------|------------------|------------------|------------------|------------------|------------------|-----------------------------|-----------------------------|
| 1954             | 1954             | 1954             | 1954             | 1953             | 1953             | 1953             | 1953             | 1953             | 1953             | Ε.ο                         | ΕΙΣΘΑΟΣ                     |
| Ιούλιος          | Ιούλιος          | Μαΐος            | Μαΐος            | Νομβέριος        | Νομβέριος        | Νομβέριος        | Νομβέριος        | Νομβέριος        | Νομβέριος        | Χρονολογία<br>ἐγγραφῆς      | Χρονολογία<br>ἐγγραφῆς      |
| 28               | 22               | 15               | 15               | 11               | 11               | 11               | 11               | 3                | 3                | Μ.Τ.Υ.                      | Μ.Τ.Υ.                      |
| Πατριάρχης       | Πατριάρχης       | Πατριάρχης       | Πατριάρχης       | Πατριάρχης       | Πατριάρχης       | Πατριάρχης       | Πατριάρχης       | Πατριάρχης       | Πατριάρχης       | Ημερ.                       | Ημερ.                       |
| 54<br>26<br>1928 | 54<br>26<br>1928 | 54<br>31<br>1923 | 54<br>31<br>1923 | 54<br>31<br>1923 | 54<br>31<br>1923 | 54<br>31<br>1923 | 54<br>31<br>1923 | 54<br>31<br>1923 | 54<br>31<br>1923 | Ε.ο                         | Ε.ο                         |
| Αναστάσιος       | Γεώργιος         | Αντώνιος         | Αντώνιος         | Διάκονος         | Διάκονος         | Διάκονος         | Διάκονος         | Διάκονος         | Διάκονος         | Κόρυς<br>δυναμ.             | Κόρυς<br>δυναμ.             |
| Ιωάννης          | Ιωάννης          | Ιωάννης          | Ιωάννης          | Ιωάννης          | Ιωάννης          | Ιωάννης          | Ιωάννης          | Ιωάννης          | Ιωάννης          | Όνομα<br>πατρὸς             | Όνομα<br>πατρὸς             |
| Νέα Σηπιά        | Νέα Σηπιά        | Νέα Σηπιά        | Νέα Σηπιά        | Νέα Σηπιά        | Νέα Σηπιά        | Νέα Σηπιά        | Νέα Σηπιά        | Νέα Σηπιά        | Νέα Σηπιά        | Νομὸς                       | Νομὸς                       |
| Ευαγγελία        | Ευαγγελία        | Ευαγγελία        | Ευαγγελία        | Ευαγγελία        | Ευαγγελία        | Ευαγγελία        | Ευαγγελία        | Ευαγγελία        | Ευαγγελία        | Επαρχία                     | Επαρχία                     |
| ...              | ...              | ...              | ...              | ...              | ...              | ...              | ...              | ...              | ...              | Δῆμος ἢ<br>Κοινότης         | Δῆμος ἢ<br>Κοινότης         |
| ...              | ...              | ...              | ...              | ...              | ...              | ...              | ...              | ...              | ...              | Διεύθυνσις<br>κατοικίας     | Διεύθυνσις<br>κατοικίας     |
| 6x               | 6x               | 6x               | 6x               | 6x               | 6x               | 6x               | 6x               | 6x               | 6x               | Ὄδος καὶ<br>ἀριθμὸς         | Ὄδος καὶ<br>ἀριθμὸς         |
| Κ. Δόξα          | Κ. Δόξα          | Κ. Δόξα          | Κ. Δόξα          | Κ. Δόξα          | Κ. Δόξα          | Κ. Δόξα          | Κ. Δόξα          | Κ. Δόξα          | Κ. Δόξα          | Ἔγγραφο<br>ἢ ἀγαπῶ          | Ἔγγραφο<br>ἢ ἀγαπῶ          |
| 26               | 31               | 31               | 31               | 26               | 26               | 26               | 26               | 26               | 26               | Εἰδικότης                   | Εἰδικότης                   |
| ...              | ...              | ...              | ...              | ...              | ...              | ...              | ...              | ...              | ...              | Ἡλικία κατὰ<br>τὴν ἐγγραφὴν | Ἡλικία κατὰ<br>τὴν ἐγγραφὴν |
| ...              | ...              | ...              | ...              | ...              | ...              | ...              | ...              | ...              | ...              | Δικαίωμα<br>ἐγγραφῆς        | Δικαίωμα<br>ἐγγραφῆς        |
| ...              | ...              | ...              | ...              | ...              | ...              | ...              | ...              | ...              | ...              | Ἀριθ. διπλ.<br>ἀποδείξεως   | Ἀριθ. διπλ.<br>ἀποδείξεως   |

# BIBLION

\* ឱព័ន្ធ

$\frac{d}{dt} \left( \frac{\partial L}{\partial \dot{x}} \right) = \frac{\partial L}{\partial x}$

[illegible]

| Αρ. Αδελφών | Ε. ο. Μ. Η. | ΕΙΣΘΑΔΟΣ<br>Μονολογία<br>Εγγραφής | ΕΠΩΝΥΜΟΝ    | Κύριον<br>Όνομα | Πατρὸς   | Τόπος καταγωγῆς |         | Διεθνής<br>Κατοικίας | Ἔγγαμος<br>ἢ ὄχι | ΕΙΔΙΚΟΤΗΣ | Ἡλικία κατὰ<br>τὴν ἐγγραφὴν | Δικαίωμα<br>ἐγγραφῆς | Ἀριθ. διπλ.<br>ἀποδείξεως |
|-------------|-------------|-----------------------------------|-------------|-----------------|----------|-----------------|---------|----------------------|------------------|-----------|-----------------------------|----------------------|---------------------------|
|             |             |                                   |             |                 |          | Νομός           | Ἐπαρχία | Δῆμος ἢ<br>Κοινότης  |                  |           |                             |                      |                           |
| 675         | 1957<br>31  | φεβρουάριος                       | Ταυοαρμεζιά | Τέρπος          | Νεμύλας  | Καυκάσια        | Ἀδωνάρι | Καυκάσια             | Ναι              | Μαρόζα    | 58                          |                      |                           |
| 674         | 1957<br>31  | φεβρουάριος                       | Ταυοαρμεζιά | Τέρπος          | Νεμύλας  | Καυκάσια        | Ἀδωνάρι | Καυκάσια             | Ναι              | Μαρόζα    | 31                          |                      |                           |
| 673         | 1957<br>31  | φεβρουάριος                       | Τιτοβιμζιά  | Γεωργίου        | Σίνουλας | Ἀδωνάρι         | Ἀδωνάρι | Ἀδωνάρι              | Ναι              | Μαρόζα    | 25                          |                      |                           |
| 672         | 1956<br>24  | Νοεμβρίου                         | Τέρπος      | Καρλίου         | Ἀδωνάρι  | Ἀδωνάρι         | Ἀδωνάρι | Ἀδωνάρι              | Οχι              | Βιζή      | 26                          |                      |                           |
| 671         | 1955<br>24  | Νοεμβρίου                         | Τιτριάδα    | Αντωνίου        | Χρήστος  | Χίος            | Νεμύλας | Ἀδωνάρι              | Οχι              | Μαρόζα    | 26                          |                      |                           |

| Αριθμὸς Ἀδελφῶν          |                  |                  |                  |           |                  |
|--------------------------|------------------|------------------|------------------|-----------|------------------|
|                          | Εὐφροσύνη        | Μαρία            | Εὐφροσύνη        | Μαρία     | Εὐφροσύνη        |
| Εἰσβολὴ                  | 1957             | 1957             | 1957             | 1957      | 1957             |
| Εἰσβολὴ                  | 10               | 26               | 26               | 26        | 26               |
| Εἰσβολὴ                  | Μαῖος            | Μαρτίου          | Μαρτίου          | Μαρτίου   | Μαῖος            |
| Εἰσβολὴ                  | Ταρουῖν ✓        | Ταρουῖν ✓        | Ταρουῖν ✓        | Ταρουῖν ✓ | Ταρουῖν ✓        |
| Εἰσβολὴ                  | 58<br>21<br>1939 | 58<br>28<br>1939 | 58<br>46<br>1911 | 1929      | 58<br>25<br>1939 |
| Κύριον ὄνομα             | Μαρία            | Εὐφροσύνη        | Εὐφροσύνη        | Μαρία     | Εὐφροσύνη        |
| Ὄνομα πατρὸς             | Ταρουῖν          | Κυρίως           | Κυρίως           | Αδελφὸς   | Εὐφροσύνη        |
| Νομός                    | Αττικῆς          | Αττικῆς          | Αττικῆς          | Αττικῆς   | Αττικῆς          |
| Ἐπαρχία                  | Ταρουῖν          | ---              | ---              | Αττικῆς   | Αττικῆς          |
| Δήμος ἡ Κοινότης         | Αττικῆς          | ---              | ---              | Αττικῆς   | Αττικῆς          |
| Διεύθυνσις               | Αττικῆς          | Αττικῆς          | Αττικῆς          | Αττικῆς   | Αττικῆς          |
| Ὄνομα καὶ ἀριθμὸς        | Αττικῆς          | Αττικῆς          | Αττικῆς          | Αττικῆς   | Αττικῆς          |
| Ἔγγαμος ἢ ἀγαμος         | 68               | 28               | 46               | 28        | 25               |
| Εἰδικότης                | Αττικῆς          | Αττικῆς          | Αττικῆς          | Αττικῆς   | Αττικῆς          |
| Ἡλικία κατὰ τὴν ἐγγραφὴν | 91               | 28               | 46               | 28        | 25               |
| Δικαίωμα ἐγγραφῆς        |                  |                  |                  |           |                  |
| Ἀριθ. διπλ. ἀποδείξεως   |                  |                  |                  |           |                  |

| Αύτων<br>ἀριθμός | ΕΙΣΘΑΔΟΣ<br>Χρονολογία<br>ἐγγραφῆς | Εἰσὺμον                            | Κύριον<br>ὄνομα | Ὄνομα<br>πατρὸς | Τόπος καταγωγῆς       |          | Διεσθὲντος<br>κατοικίας          | Ἐγγαμὸς<br>ἢ ἄγαμος | Εἰδικότης | Ἡλικία κατὰ<br>τὴν ἐγγραφὴν | Δικαίωμα<br>ἐγγραφῆς | Ἀριθ. διπλ.<br>ἀποδείξεως |
|------------------|------------------------------------|------------------------------------|-----------------|-----------------|-----------------------|----------|----------------------------------|---------------------|-----------|-----------------------------|----------------------|---------------------------|
|                  |                                    |                                    |                 |                 | Νομὸς                 | Ἐπαρχία  | Δῆμος ἢ<br>Κοινότης              |                     |           |                             |                      |                           |
| 683              | 1957<br>16<br>Αὐγούστου            | Ταυρόσυρος<br><br>57<br>32<br>1925 | χαράλαμπος      | Ιωάννης         | Τεσσαρά               | ...      | ταβιάρχης 33                     | 68                  | Μαροδοῖα  | 25                          |                      |                           |
| 684              | 1957<br>10<br>Αὐγούστου            | Ταυροφύτης<br><br>✓                | φίλων           | Εὐφρόνης        | Ἰθύναι                | Αἰγιάσει | Πατριάρχης ἀρχ.                  | 68                  | Ἀοιδός    | 18                          |                      |                           |
| 683              | 1957<br>19<br>Αὐγούστου            | Τόδης<br><br>✓                     | Χρόσιον         | Ἀχιλλεύς        | Λαρκίριον             | Τεσσαρά  | Βασιλείου & Λήν<br>29 Τ. Κοιμητῆ | 68                  | Ἀοιδός    | 20                          |                      |                           |
| 682              | 1957<br>2<br>Σεπτεμβρίου           | Γεωργιάδης<br><br>57<br>36<br>1921 | Στυριανός       | Γεωργίου        | Αἰθινίαι              | Αἰθινίαι | Κωνσταντῆ 63<br>π. Ἑβελία        | 81                  | Μενδοῖα   | 36                          |                      |                           |
| 681              | 1957<br>14<br>Μαΐου                | Ταυροφύτης<br><br>57<br>32<br>1925 | Χρήστος         | Ραφαήλ          | Βασιλεία<br>Μυτιλήνης | Ἀθῆναι   | Βασιλείου & Λήν<br>29 Τ. Κοιμητῆ | 68                  | Μενδοῖα   | 32                          |                      |                           |

ΒΙΒΛΙΟΝ ΜΗΤΡΟΥΚΙΩΝ

| 690                      | 689                  | 688                  | 687                      | 686                       | Αδελφών<br>ἀριθμός | ΕΙΣΘΑΔΟΣ<br>Χρονολογία<br>ἐγγραφῆς | Ε. ο.<br>Μ. γ.<br>Η. ο. | Ἐπώνυμον                      | Κόρον<br>ὄνομα                 | Ὅνομα<br>πατρὸς        | Νομός                            | Ἐπαρχία     | Δῆμος ἢ<br>Κοινότης | Διεθνήσις<br>κατοικίας | Ὅδος καὶ<br>ἀριθμός | Ἔγγαμος<br>ἢ ἄγαμος | Εἰδικότης | Ἡλικία κατὰ<br>τὴν ἐγγραφὴν | Δικαίωμα<br>ἐγγραφῆς | Ἀριθ. διπλ.<br>ἀποδείξεως |
|--------------------------|----------------------|----------------------|--------------------------|---------------------------|--------------------|------------------------------------|-------------------------|-------------------------------|--------------------------------|------------------------|----------------------------------|-------------|---------------------|------------------------|---------------------|---------------------|-----------|-----------------------------|----------------------|---------------------------|
| 1959<br>12-<br>Παριζίου  | 1958<br>16-<br>Μαΐου | 1958<br>16-<br>Μαΐου | 1958<br>4-<br>Μαΐου      | 1958<br>10-<br>Ιανουαρίου |                    |                                    |                         | Τριμιζιῆς<br>59<br>34<br>1925 | Ταριποχίας<br>58<br>46<br>1912 | Ταραντολίου<br>H Λογία | Ταλαδοπούλου<br>58<br>22<br>1936 | Ταραντολίου |                     |                        |                     |                     |           |                             |                      |                           |
| ΚΟΚΚΙΝΟΣ                 | Ιωάννης              | Βαβίσιος             | ἸἌννα                    | Ἐμμερία                   |                    |                                    |                         |                               |                                |                        |                                  |             |                     |                        |                     |                     |           |                             |                      |                           |
| ΑΘΑΝΑΣΙΟΣ                | Ἀρλίνος              | Καρλίνος             | Θηφιρίης                 | Γεώργιος                  |                    |                                    |                         |                               |                                |                        |                                  |             |                     |                        |                     |                     |           |                             |                      |                           |
| ΜΕΛΙΣΣΟΤΕΤΡΑ<br>Παριζίου | Καράμα               | Μελεσογιάννης        | Ἀδύνας                   | Τύπος ἑλίας               |                    |                                    |                         |                               |                                |                        |                                  |             |                     |                        |                     |                     |           |                             |                      |                           |
| ΑΘΗΝΟΙ                   | Ἀνδρέας<br>Κοζοφιν   | Νίκο                 | Ἀθηνῶν                   | Ἀθηνῶν                    |                    |                                    |                         |                               |                                |                        |                                  |             |                     |                        |                     |                     |           |                             |                      |                           |
| ΦΙΛΗΣ 229                |                      | Νεοφύλλος            | Τρύφων S.<br>ἸΑ Τεράματα | Ἰάκωβος 33                |                    |                                    |                         |                               |                                |                        |                                  |             |                     |                        |                     |                     |           |                             |                      |                           |
| ΟΧΙ                      | ἸΟΧΙ                 | ΝΑΙ                  | ΟΧΙ                      | ἸΟΧΙ                      |                    |                                    |                         |                               |                                |                        |                                  |             |                     |                        |                     |                     |           |                             |                      |                           |
| ΚΙΘΑΡΑ<br>ΤΡΑΓΟΥΔΙ       | Βροβίλας             | Κυαρίνο              | Ἀνδρέας                  | Ἀνδρέας                   |                    |                                    |                         |                               |                                |                        |                                  |             |                     |                        |                     |                     |           |                             |                      |                           |
| 34                       | 46                   | 29                   | 17                       | 22                        |                    |                                    |                         |                               |                                |                        |                                  |             |                     |                        |                     |                     |           |                             |                      |                           |



# ΒΙΒΛΙΟΝ ΜΗΤΡΟΥΚΙΩΝ

| 408 695          |                  | 406 694          |                  | 428 693          |                  | 427 692          |                  | 426 691          |                  | Αρθρ. αριθμός            |            |
|------------------|------------------|------------------|------------------|------------------|------------------|------------------|------------------|------------------|------------------|--------------------------|------------|
| 1945             | 1945             | 1945             | 1945             | 1928             | 1928             | 1928             | 1928             | 1928             | 1928             | Ε. ο.                    | ΕΙΣΘΑΔΙΣ   |
| Μαΐου            | Φεβρουάριον      | Μαΐου            | Μαΐου            | Μαΐου            | Μαΐου            | Μαΐου            | Μαΐου            | Μαΐου            | Μαΐου            | Χρονολογία               | Χρονολογία |
| 14               | 16               | 17               | 17               | 17               | 17               | 17               | 17               | 17               | 17               | Εγγραφής                 | Εγγραφής   |
| ✓                | ✓                | ✓                | ✓                | ✓                | ✓                | ✓                | ✓                | ✓                | ✓                | Επώνυμον                 |            |
| Ρέωσος           | Ροβερτάκης       | Ρούκουνας        | Ρελιόνος         | Ρούκος           | Ρελιόνος         | Ρελιόνος         | Ρελιόνος         | Ρελιόνος         | Ρελιόνος         | Κύριον όνομα             |            |
| Αθανάσιος        | Ρούβιη           | Κωστατίνη        | Βασιλείου        | Γεώργιος         | Βασιλείου        | Βασιλείου        | Βασιλείου        | Βασιλείου        | Βασιλείου        | Όνομα πατρός             |            |
| Δουλιτζίου       | Μιχαήλ           | Ανδρέας          | Ανδρέας          | Ανδρέας          | Ανδρέας          | Ανδρέας          | Ανδρέας          | Ανδρέας          | Ανδρέας          | Νομός                    |            |
| Επαρχία          | Επαρχία          | Επαρχία          | Επαρχία          | Επαρχία          | Επαρχία          | Επαρχία          | Επαρχία          | Επαρχία          | Επαρχία          | Τόπος καταγωγής          |            |
| Δήμος ή Κοινότης | Δήμος ή Κοινότης | Δήμος ή Κοινότης | Δήμος ή Κοινότης | Δήμος ή Κοινότης | Δήμος ή Κοινότης | Δήμος ή Κοινότης | Δήμος ή Κοινότης | Δήμος ή Κοινότης | Δήμος ή Κοινότης | Διεύθυνσις κατοικίας     |            |
| Αδελφοί Θεόδωρος | Αδελφοί Θεόδωρος | Αδελφοί Θεόδωρος | Αδελφοί Θεόδωρος | Αδελφοί Θεόδωρος | Αδελφοί Θεόδωρος | Αδελφοί Θεόδωρος | Αδελφοί Θεόδωρος | Αδελφοί Θεόδωρος | Αδελφοί Θεόδωρος | Εγγαμος ή άγαμος         |            |
| Κορίνθου         | Κορίνθου         | Κορίνθου         | Κορίνθου         | Κορίνθου         | Κορίνθου         | Κορίνθου         | Κορίνθου         | Κορίνθου         | Κορίνθου         | Ειδικότης                |            |
| Ναι              | Ναι              | Ναι              | Ναι              | Ναι              | Ναι              | Ναι              | Ναι              | Ναι              | Ναι              | Ηλικία κατά την έγγραφην |            |
| Γενίτο           | Γενίτο           | Γενίτο           | Γενίτο           | Γενίτο           | Γενίτο           | Γενίτο           | Γενίτο           | Γενίτο           | Γενίτο           | Δικαίωμα έγγραφής        |            |
| 45               | 33               | 26               | 25               | 25               | 25               | 25               | 25               | 25               | 25               | Αριθ. διπλ. αποδείξεως   |            |

# ΒΙΒΛΙΟΝ ΜΗΤΡΩΟΥ ΜΕΛΩΝ

| Αδελφών αριθμός |              |              |              |              | ΕΙΣΘΑΟΣ      | Ε.ο.<br>Χρονολογία<br>έγγραφής | Μ.ν.<br>Η.μ. | Επώνυμον     | Κύριον<br>ονομα<br>βιογραφ. | Όνομα<br>πατρός | Τόπος καταγωγής |              | Διεύθυνσις<br>κατοικίας | Εγγεγραμμένος<br>ή έγραμμος | ΕΙΔΙΚΟΤΗΣ    | Ηλικία κατά<br>την έγγραφην | Δικαιωμα<br>έγγραφής | Αριθ. διπλ.<br>αποδείξεως |
|-----------------|--------------|--------------|--------------|--------------|--------------|--------------------------------|--------------|--------------|-----------------------------|-----------------|-----------------|--------------|-------------------------|-----------------------------|--------------|-----------------------------|----------------------|---------------------------|
| 572             | 400          | 571          | 699          | 570          | 698          | 409                            | 697          | 408          | 696                         |                 |                 |              |                         |                             |              |                             |                      |                           |
| 1950            | 1950         | 1949         | 1946         | 1945         | 1945         | 1946                           | 1945         | 1945         | 1945                        | 1945            | 1945            | 1945         | 1945                    | 1945                        | 1945         | 1945                        | 1945                 | 1945                      |
| αίτησις         | αίτησις      | αίτησις      | αίτησις      | αίτησις      | αίτησις      | αίτησις                        | αίτησις      | αίτησις      | αίτησις                     | αίτησις         | αίτησις         | αίτησις      | αίτησις                 | αίτησις                     | αίτησις      | αίτησις                     | αίτησις              | αίτησις                   |
| 31              | 8            | 26           | 7            | 12           | 12           | 7                              | 12           | 12           | 12                          | 12              | 12              | 12           | 12                      | 12                          | 12           | 12                          | 12                   | 12                        |
| Π. Γεωργίου     | Π. Γεωργίου  | Π. Γεωργίου  | Π. Γεωργίου  | Π. Γεωργίου  | Π. Γεωργίου  | Π. Γεωργίου                    | Π. Γεωργίου  | Π. Γεωργίου  | Π. Γεωργίου                 | Π. Γεωργίου     | Π. Γεωργίου     | Π. Γεωργίου  | Π. Γεωργίου             | Π. Γεωργίου                 | Π. Γεωργίου  | Π. Γεωργίου                 | Π. Γεωργίου          | Π. Γεωργίου               |
| Βασιλείου       | Βασιλείου    | Βασιλείου    | Βασιλείου    | Βασιλείου    | Βασιλείου    | Βασιλείου                      | Βασιλείου    | Βασιλείου    | Βασιλείου                   | Βασιλείου       | Βασιλείου       | Βασιλείου    | Βασιλείου               | Βασιλείου                   | Βασιλείου    | Βασιλείου                   | Βασιλείου            | Βασιλείου                 |
| Κωνσταντίνου    | Κωνσταντίνου | Κωνσταντίνου | Κωνσταντίνου | Κωνσταντίνου | Κωνσταντίνου | Κωνσταντίνου                   | Κωνσταντίνου | Κωνσταντίνου | Κωνσταντίνου                | Κωνσταντίνου    | Κωνσταντίνου    | Κωνσταντίνου | Κωνσταντίνου            | Κωνσταντίνου                | Κωνσταντίνου | Κωνσταντίνου                | Κωνσταντίνου         | Κωνσταντίνου              |
| Αναστάσιου      | Αναστάσιου   | Αναστάσιου   | Αναστάσιου   | Αναστάσιου   | Αναστάσιου   | Αναστάσιου                     | Αναστάσιου   | Αναστάσιου   | Αναστάσιου                  | Αναστάσιου      | Αναστάσιου      | Αναστάσιου   | Αναστάσιου              | Αναστάσιου                  | Αναστάσιου   | Αναστάσιου                  | Αναστάσιου           | Αναστάσιου                |
| Αναστάσιου      | Αναστάσιου   | Αναστάσιου   | Αναστάσιου   | Αναστάσιου   | Αναστάσιου   | Αναστάσιου                     | Αναστάσιου   | Αναστάσιου   | Αναστάσιου                  | Αναστάσιου      | Αναστάσιου      | Αναστάσιου   | Αναστάσιου              | Αναστάσιου                  | Αναστάσιου   | Αναστάσιου                  | Αναστάσιου           | Αναστάσιου                |
| Αν.             | Αν.          | Αν.          | Αν.          | Αν.          | Αν.          | Αν.                            | Αν.          | Αν.          | Αν.                         | Αν.             | Αν.             | Αν.          | Αν.                     | Αν.                         | Αν.          | Αν.                         | Αν.                  | Αν.                       |
| Βιγνίτσας       | Βιγνίτσας    | Βιγνίτσας    | Βιγνίτσας    | Βιγνίτσας    | Βιγνίτσας    | Βιγνίτσας                      | Βιγνίτσας    | Βιγνίτσας    | Βιγνίτσας                   | Βιγνίτσας       | Βιγνίτσας       | Βιγνίτσας    | Βιγνίτσας               | Βιγνίτσας                   | Βιγνίτσας    | Βιγνίτσας                   | Βιγνίτσας            | Βιγνίτσας                 |
| 46              | 50           | 37           | 54           | 62           | 62           | 54                             | 62           | 62           | 62                          | 62              | 62              | 62           | 62                      | 62                          | 62           | 62                          | 62                   | 62                        |
|                 |              |              |              |              |              |                                |              |              |                             |                 |                 |              |                         |                             |              |                             |                      |                           |
|                 |              |              |              |              |              |                                |              |              |                             |                 |                 |              |                         |                             |              |                             |                      |                           |

# ΒΙΒΛΙΟΝ ΜΗΤΡΟΡΥΜΕΝΩΝ

|  | 405                            | 404                           | 403                                   | 574                          | 402                   | 573 | 401 | Αδελφών<br>ἀριθμός          |                           |
|--|--------------------------------|-------------------------------|---------------------------------------|------------------------------|-----------------------|-----|-----|-----------------------------|---------------------------|
|  | 1953<br>6 ημερῶν<br>9          | 1953<br>4 ημερῶν<br>21        | 1951<br>Μαῖου<br>4                    | 1950,<br>Ιουλίου<br>5        | 1950<br>Αὐγ. 17<br>31 |     |     | Ε-ο                         | Χρονολογία<br>ἐγγραφῆς    |
|  | Πύρρον<br>53<br>17<br>1936     | Πουριάνου<br>53<br>24<br>1929 | Πούδατος<br>✓                         | Πούδατος<br>50<br>38<br>1912 | Π. Πούδατος<br>✓      |     |     | ΕΠΩΝΥΜΟΝ                    |                           |
|  | Μαρία                          | Κωβλοῦζα                      | Σταύρος                               | Εὐαγγελία                    | Βελέστη               |     |     | Κόριον<br>ὄνομα             |                           |
|  | Γιούργιος                      | Ἀραβλάσιος                    | Δημήτριος                             | Βελέστη                      | Κυριακῆ               |     |     | Ὀνόμα<br>πατρός             |                           |
|  | Πορφύριος Κορίδης              |                               |                                       |                              |                       |     |     | Νομός                       | Τόπος καταγωγῆς           |
|  | Ἀδύρραι                        | Ἀδύρραι                       | Περαῖος                               | Δρόβιν Κορίδης               | Αὐραγάρης             |     |     | Ἐπαρχία                     |                           |
|  | Ἀδύρραι                        | Ἀδύρραι                       | Περαῖος                               |                              |                       |     |     | Δῆμος ἢ<br>κοινότης         |                           |
|  | Εὐνομία Μαρκά<br>Πατριάρχης 50 | Ἀνδριανουδάκης<br>10 Αἰγάκης  | Ἀδύρραι 8, Α<br>Ἀμφιθέκη<br>22 Απρ 15 | " "                          | " "                   |     |     | Ἰδιὸς καὶ<br>ἀδελφός        | Διεσθύνοντες<br>κατοικίας |
|  | 16χ                            | 16χ                           | 16χ                                   | 16χ                          | 16χ                   |     |     | Ἐγγαμὸς<br>ἢ ἀγαμὸς         |                           |
|  | Ἀϊδός                          | Ἀϊδός                         | Μορδοῖα                               | Κιτλάρης                     | Κιτλάρης              |     |     | Εἰδικότης                   |                           |
|  | 17                             | 24                            | 21                                    | 38                           | 44                    |     |     | Ἡλικία κατὰ<br>τὴν ἐγγραφὴν |                           |
|  |                                |                               |                                       |                              |                       |     |     | Δικαίωμα<br>ἐγγραφῆς        |                           |
|  |                                |                               |                                       |                              |                       |     |     | Ἀριθ. βίπλ.<br>ἀποδείξεως   |                           |

# ΒΙΒΛΙΟΝ ΜΗΤΡΟΥ ΜΕΛΩΝ

| Αριθμὸς ἀδελφῶν          | ΕΙΣΘΑΟΣ                  |                          |                          |                          |                          |
|--------------------------|--------------------------|--------------------------|--------------------------|--------------------------|--------------------------|
|                          | Ε-ο                      | Χρονολογία ἐγγράφης      | Μην.                     | Ημερ.                    | Ημερ.                    |
| 706                      | 1955                     | 21                       | 19                       | 1936                     | 79                       |
| 707                      | 1955                     | 16                       | 19                       | 1936                     | 49                       |
| 708                      | 1955                     | 6                        | 19                       | 1936                     | 49                       |
| 709                      | 1955                     | 11                       | 19                       | 1936                     | 35                       |
| 710                      | 1955                     | 19                       | 19                       | 1936                     | 79                       |
| Εἰσὼν                    | Πατριάρχης               | Πατριάρχης               | Πατριάρχης               | Πατριάρχης               | Πατριάρχης               |
| Κόρινθος                 | Κόρινθος                 | Κόρινθος                 | Κόρινθος                 | Κόρινθος                 | Κόρινθος                 |
| Νόμος                    | Νόμος                    | Νόμος                    | Νόμος                    | Νόμος                    | Νόμος                    |
| Ἐπαρχία                  | Ἐπαρχία                  | Ἐπαρχία                  | Ἐπαρχία                  | Ἐπαρχία                  | Ἐπαρχία                  |
| Δῆμος ἢ Κοινότης         | Δῆμος ἢ Κοινότης         | Δῆμος ἢ Κοινότης         | Δῆμος ἢ Κοινότης         | Δῆμος ἢ Κοινότης         | Δῆμος ἢ Κοινότης         |
| Διεύθυνσις κατοικίας     | Διεύθυνσις κατοικίας     | Διεύθυνσις κατοικίας     | Διεύθυνσις κατοικίας     | Διεύθυνσις κατοικίας     | Διεύθυνσις κατοικίας     |
| Ἔγγαμος ἢ ἀγαμος         | Ἔγγαμος ἢ ἀγαμος         | Ἔγγαμος ἢ ἀγαμος         | Ἔγγαμος ἢ ἀγαμος         | Ἔγγαμος ἢ ἀγαμος         | Ἔγγαμος ἢ ἀγαμος         |
| Εἰδικότης                | Εἰδικότης                | Εἰδικότης                | Εἰδικότης                | Εἰδικότης                | Εἰδικότης                |
| Ἡλικία κατὰ τὴν ἐγγράφην | Ἡλικία κατὰ τὴν ἐγγράφην | Ἡλικία κατὰ τὴν ἐγγράφην | Ἡλικία κατὰ τὴν ἐγγράφην | Ἡλικία κατὰ τὴν ἐγγράφην | Ἡλικία κατὰ τὴν ἐγγράφην |
| Δικαίωμα ἐγγράφης        | Δικαίωμα ἐγγράφης        | Δικαίωμα ἐγγράφης        | Δικαίωμα ἐγγράφης        | Δικαίωμα ἐγγράφης        | Δικαίωμα ἐγγράφης        |
| Ἀριθ. διπλ. ἀποδείξεως   | Ἀριθ. διπλ. ἀποδείξεως   | Ἀριθ. διπλ. ἀποδείξεως   | Ἀριθ. διπλ. ἀποδείξεως   | Ἀριθ. διπλ. ἀποδείξεως   | Ἀριθ. διπλ. ἀποδείξεως   |

12  
12  
9  
53

| Αριθμ. Ταμείου | Ε.ο. | Χρονολογία<br>έγγραφης | Ημερ.      | Επώνυμον                       | Κόσμον<br>Όνομα                  | Όνομα<br>πατρός | Τόπος καταγωγής |           | Όδος και<br>αριθμός           | Έγγραφος<br>ή άγραφος | Ειδικότης | Ηλικία κατα<br>τήν έγγραφην | Δικαίωμα<br>έγγραφης | Αριθ. διπλ.<br>αποδείξεως |
|----------------|------|------------------------|------------|--------------------------------|----------------------------------|-----------------|-----------------|-----------|-------------------------------|-----------------------|-----------|-----------------------------|----------------------|---------------------------|
|                |      |                        |            |                                |                                  |                 | Νομός           | Έπαρχια   |                               |                       |           |                             |                      |                           |
| 715            | 1959 | 22                     | Δεκεμβρίου | Ρεπάκης ✓<br>59<br>28<br>87    | Δωάνης                           | Γεώργιος        | Ρέθυμνο         | Αδινάρι   | Λαογραφάρους<br>101           | Νέαι                  | Ανορθωτής | 28-                         |                      |                           |
| 714            | 1959 | 19                     | Δεκεμβρίου | Πούρας ✓                       | Καρλόττινα                       | Γεώργιος        | Δεμέρια         | Αδινάρι   | Γεωργιάδω<br>68.              | 68.                   | Κυακίνα   | 49.                         |                      |                           |
| 713            | 1959 | 3                      | Ιουνίου    | Ρεπάρης ✓                      | <del>Ευαγγελία</del><br>Αρλίμνος | Ευαγγέλιος      | Αδινάρι         | Τερεντίου | Τερεντίου<br>Γεωργιάδω<br>68. | 68.                   | Κυακίνα   | 26.                         |                      |                           |
| 712            | 1957 | 28                     | Απριλίου   | Πατσοί ✓                       | Αρακλαία                         | Χρήστος         | Ανδρουακλαία    |           |                               | 68.                   | Αοιδός    | 20-                         |                      |                           |
| 711            | 1955 | 12                     | Δεκεμβρίου | Ροβυλάνη ✓<br>35<br>19<br>1936 | Μαρία                            | Χρήστος         | Λίμνα           | Τερεντίου | Αγίας 41<br>Λίμνα             | 68.                   | Αοιδός    | 19                          |                      |                           |

| Αρ. αὐτῶν ἀριθμὸς | Εἰσθ. Χρονολογία ἑγγραφῆς | Ἔπ. ὄνομα                     | Ἔπ. ὄνομα πατρὸς | Τόπος καταγωγῆς |         | Διεύθυνσις κατοικίας | Ἔγγαμος ἢ ἀγαμος | Εἰδικότης       | Ἡλικία κατὰ τὴν ἐγγραφὴν | Δικαίωμα ἐγγραφῆς | Ἀριθ. διπλ. ἀποδείξεως |
|-------------------|---------------------------|-------------------------------|------------------|-----------------|---------|----------------------|------------------|-----------------|--------------------------|-------------------|------------------------|
|                   |                           |                               |                  | Νομὸς           | Ἐπαρχία | Δῆμος ἢ Κοινότης     |                  |                 |                          |                   |                        |
| 720               |                           |                               |                  |                 |         |                      |                  |                 |                          |                   |                        |
| 719               |                           |                               |                  |                 |         |                      |                  |                 |                          |                   |                        |
| 718               | 1964<br>Γαῖος             | ✓<br>Ραῦσος                   | Γαῖος            | Ἀργεῖος         | Ἀθήναι  | Ἀθήναι               | οχι              | Λορένα<br>Κρόδα | 19                       |                   |                        |
| 717               | 1962<br>4<br>Ντορμίου     | ✓<br>Πάρλος                   | Ντορμίου         | Ἀργεῖος         | Ἀθήναι  | Ἀθήναι               | οχι              | Κρόδα<br>Τροχιά | 26                       |                   |                        |
| 716               | 1962<br>12<br>Ντορμίου    | 62<br>38<br>1924<br>Ρογομάνης | Ντορμίου         | Ἀργεῖος         | Ἀθήναι  | Ἀθήναι               | οχι              | Ἀνδρέας         | 39                       |                   |                        |



1. The first step is to identify the problem or question that needs to be answered. This involves understanding the context and the specific requirements of the task.

\_\_\_\_\_



[illegible]

| 454   | 435   | 447   | 434   | 446   | 433   | 439   | 732   | 448   | 731   | Αξόν αριθμός | ΕΙΣΘΑΔΟΣ     |
|-------|-------|-------|-------|-------|-------|-------|-------|-------|-------|--------------|--------------|
| 1933  | 1928  | 1930  | 1928  | 1930  | 1928  | 1928  | 1928  | 1928  | 1928  | Ε-ο          | Χρονολογία   |
| 18    | 12    | 12    | 12    | 12    | 12    | 12    | 12    | 12    | 12    | Π-Υ          | Εγγραφής     |
| 18    | 12    | 12    | 12    | 12    | 12    | 12    | 12    | 12    | 12    | Η-Η          | Η-Η          |
| Λαϊκή | Λαϊκή | Λαϊκή | Λαϊκή | Λαϊκή | Λαϊκή | Λαϊκή | Λαϊκή | Λαϊκή | Λαϊκή | Επώνυμο      | Επώνυμο      |
| Λαϊκή | Λαϊκή | Λαϊκή | Λαϊκή | Λαϊκή | Λαϊκή | Λαϊκή | Λαϊκή | Λαϊκή | Λαϊκή | Κόρον        | Κόρον        |
| Μαϊκή | Μαϊκή | Μαϊκή | Μαϊκή | Μαϊκή | Μαϊκή | Μαϊκή | Μαϊκή | Μαϊκή | Μαϊκή | Όνομα        | Όνομα        |
| Μαϊκή | Μαϊκή | Μαϊκή | Μαϊκή | Μαϊκή | Μαϊκή | Μαϊκή | Μαϊκή | Μαϊκή | Μαϊκή | Νομός        | Νομός        |
| Μαϊκή | Μαϊκή | Μαϊκή | Μαϊκή | Μαϊκή | Μαϊκή | Μαϊκή | Μαϊκή | Μαϊκή | Μαϊκή | Επαρχία      | Επαρχία      |
| Μαϊκή | Μαϊκή | Μαϊκή | Μαϊκή | Μαϊκή | Μαϊκή | Μαϊκή | Μαϊκή | Μαϊκή | Μαϊκή | Δήμος ή      | Δήμος ή      |
| Μαϊκή | Μαϊκή | Μαϊκή | Μαϊκή | Μαϊκή | Μαϊκή | Μαϊκή | Μαϊκή | Μαϊκή | Μαϊκή | Καϊνότης     | Καϊνότης     |
| Μαϊκή | Μαϊκή | Μαϊκή | Μαϊκή | Μαϊκή | Μαϊκή | Μαϊκή | Μαϊκή | Μαϊκή | Μαϊκή | Διεύθυνση    | Διεύθυνση    |
| Μαϊκή | Μαϊκή | Μαϊκή | Μαϊκή | Μαϊκή | Μαϊκή | Μαϊκή | Μαϊκή | Μαϊκή | Μαϊκή | Όδος και     | Όδος και     |
| Μαϊκή | Μαϊκή | Μαϊκή | Μαϊκή | Μαϊκή | Μαϊκή | Μαϊκή | Μαϊκή | Μαϊκή | Μαϊκή | Αριθμός      | Αριθμός      |
| Μαϊκή | Μαϊκή | Μαϊκή | Μαϊκή | Μαϊκή | Μαϊκή | Μαϊκή | Μαϊκή | Μαϊκή | Μαϊκή | Εγγαμος      | Εγγαμος      |
| Μαϊκή | Μαϊκή | Μαϊκή | Μαϊκή | Μαϊκή | Μαϊκή | Μαϊκή | Μαϊκή | Μαϊκή | Μαϊκή | ή άγαμος     | ή άγαμος     |
| Μαϊκή | Μαϊκή | Μαϊκή | Μαϊκή | Μαϊκή | Μαϊκή | Μαϊκή | Μαϊκή | Μαϊκή | Μαϊκή | Ειδικότης    | Ειδικότης    |
| Μαϊκή | Μαϊκή | Μαϊκή | Μαϊκή | Μαϊκή | Μαϊκή | Μαϊκή | Μαϊκή | Μαϊκή | Μαϊκή | Ηλικία κατά  | Ηλικία κατά  |
| Μαϊκή | Μαϊκή | Μαϊκή | Μαϊκή | Μαϊκή | Μαϊκή | Μαϊκή | Μαϊκή | Μαϊκή | Μαϊκή | την έγγραφον | την έγγραφον |
| Μαϊκή | Μαϊκή | Μαϊκή | Μαϊκή | Μαϊκή | Μαϊκή | Μαϊκή | Μαϊκή | Μαϊκή | Μαϊκή | Δικαιώμα     | Δικαιώμα     |
| Μαϊκή | Μαϊκή | Μαϊκή | Μαϊκή | Μαϊκή | Μαϊκή | Μαϊκή | Μαϊκή | Μαϊκή | Μαϊκή | έγγραφης     | έγγραφης     |
| Μαϊκή | Μαϊκή | Μαϊκή | Μαϊκή | Μαϊκή | Μαϊκή | Μαϊκή | Μαϊκή | Μαϊκή | Μαϊκή | Αριθ. διπλ.  | Αριθ. διπλ.  |
| Μαϊκή | Μαϊκή | Μαϊκή | Μαϊκή | Μαϊκή | Μαϊκή | Μαϊκή | Μαϊκή | Μαϊκή | Μαϊκή | αποδείξεως   | αποδείξεως   |

1990

[illegible]

1. The first step is to identify the problem or question that needs to be answered. This involves understanding the context and the specific requirements of the task.

| Αδελφών<br>αριθμός | ΕΠΩΝΥΜΟΝ | Κύριον<br>ὄνομα | Ὄνομα<br>πατρὸς | Νομὸς    | Ἐπαρχία  | Δῆμος ἢ<br>Κοινότης | Διεύθυνσις<br>κατοικίας | Ἔγγαμος<br>ἢ ἄγαμος | Εἰδικότης    | Ἡλικία κατὰ<br>τὴν ἔγγραφον | Δικαίωμα<br>ἐγγραφῆς | Ἀριθ. διπλ.<br>ἀποδείξεως |
|--------------------|----------|-----------------|-----------------|----------|----------|---------------------|-------------------------|---------------------|--------------|-----------------------------|----------------------|---------------------------|
| 484                | 1938     | Λαμπρινή        | 9               | Λαμπρινή | Λαμπρινή | Φλώρινα             | Λαμπρινή                | Ν. Λαοκράτης        | Ν. Λαοκράτης | Ν. Λαοκράτης                | Ν. Λαοκράτης         | Ν. Λαοκράτης              |
| 485                | 1938     | Λαμπρινή        | 9               | Λαμπρινή | Λαμπρινή | Φλώρινα             | Λαμπρινή                | Ν. Λαοκράτης        | Ν. Λαοκράτης | Ν. Λαοκράτης                | Ν. Λαοκράτης         | Ν. Λαοκράτης              |
| 486                | 1936     | Λαμπρινή        | 23              | Λαμπρινή | Λαμπρινή | Φλώρινα             | Λαμπρινή                | Ν. Λαοκράτης        | Ν. Λαοκράτης | Ν. Λαοκράτης                | Ν. Λαοκράτης         | Ν. Λαοκράτης              |
| 487                | 1936     | Λαμπρινή        | 12              | Λαμπρινή | Λαμπρινή | Φλώρινα             | Λαμπρινή                | Ν. Λαοκράτης        | Ν. Λαοκράτης | Ν. Λαοκράτης                | Ν. Λαοκράτης         | Ν. Λαοκράτης              |
| 488                | 1938     | Λαμπρινή        | 12              | Λαμπρινή | Λαμπρινή | Φλώρινα             | Λαμπρινή                | Ν. Λαοκράτης        | Ν. Λαοκράτης | Ν. Λαοκράτης                | Ν. Λαοκράτης         | Ν. Λαοκράτης              |

Αὐξων  
ἀριθμὸς

ΕΠΙΧΕΙΡΗΣΙΑΚΟ  
ΧΡΟΝΟΛΟΓΙΟ  
ΕΥΡΑΦΗΣ

Ἐπὶ τὸν ὅμον

Ἰσχυρὸν  
δύναμις

πατριάρχης

|                      |                           |
|----------------------|---------------------------|
| Νομός                | Υποχρεωτική<br>Καταχώριση |
| Επαρχία              |                           |
| Δήμος ή<br>Κοινότητα |                           |

**Karomlitas**

Ἐγγαμος  
ἢ ἀγαμος

ΕΙΔΙΚΟΤΗΣ

Ἡλικία κατὰ  
τὴν ἐγγράφον

Δικαίωμα  
Εγγραφής

‘Αρ. 8, 51 πλ.  
-απαρτίδα 450

[illegible]

ΒΙΒΛΙΟΝ ΜΗΤΡΟΥ ΜΕΛΩΝ

| 154                             | 753                              | 453                   | 754                   | 452                         | 753                   | 451                   | 752                   | 455                   | 751                   | Αδελφών<br>ἀριθμός          |
|---------------------------------|----------------------------------|-----------------------|-----------------------|-----------------------------|-----------------------|-----------------------|-----------------------|-----------------------|-----------------------|-----------------------------|
| 1945                            | 1945                             | 1945                  | 1945                  | 1945                        | 1945                  | 1945                  | 1945                  | 1945                  | 1945                  | Ε. ο.                       |
| Ιουνίη                          | Ιουνίη                           | Ιουνίη                | Μαίη                  | Μαίη                        | Μαίη                  | Μαίη                  | Μαίη                  | Μαίη                  | Μαίη                  | Χρονολογία<br>έγγραφης      |
| 6                               | 12                               | 29                    | 26                    | 11                          | 11                    | 11                    | 11                    | 11                    | 11                    | Μην.                        |
| ✓<br>Λευρόζου<br>45<br>60<br>85 | ✓<br>Λεπταϊδου<br>45<br>60<br>85 | ✓<br>Βταδου           | ✓<br>Λωυριδου         | ✓<br>Λικουδου<br>ή Βικουδου | ✓<br>Λικουδου         | ✓<br>Λικουδου         | ✓<br>Λικουδου         | ✓<br>Λικουδου         | ✓<br>Λικουδου         | Επώνυμον                    |
| Πωρριη                          | Χρυσου                           | Πωρριη                | Χρυσου                | Χρυσου                      | Χρυσου                | Χρυσου                | Χρυσου                | Χρυσου                | Χρυσου                | Κύριον<br>ὄνομα             |
| Αναστασιου                      | Αναστασιου                       | Μητριάδου             | Χρυσου                | Μητριάδου                   | Χρυσου                | Μητριάδου             | Μητριάδου             | Μητριάδου             | Μητριάδου             | Ὄνομα<br>πατρός             |
| Μ. Δωδ                          | Μ. Δωδ<br>Τίμων 26               | Μ. Δωδ                | Μ. Δωδ                | Μ. Δωδ                      | Μ. Δωδ                | Μ. Δωδ                | Μ. Δωδ                | Μ. Δωδ                | Μ. Δωδ                | Νομός                       |
|                                 |                                  |                       |                       |                             |                       |                       |                       |                       |                       | Επαρχία                     |
|                                 |                                  |                       |                       |                             |                       |                       |                       |                       |                       | Δήμος ή<br>Κοινότης         |
| Μουσικιά 97<br>Νίκαια           | Μουσικιά 97<br>Νίκαια            | Μουσικιά 97<br>Νίκαια | Μουσικιά 97<br>Νίκαια | Μουσικιά 97<br>Νίκαια       | Μουσικιά 97<br>Νίκαια | Μουσικιά 97<br>Νίκαια | Μουσικιά 97<br>Νίκαια | Μουσικιά 97<br>Νίκαια | Μουσικιά 97<br>Νίκαια | Διεύθυνσις<br>κατοικίας     |
| Ναί                             | Ναί                              | Ναί                   | Ναί                   | Ναί                         | Ναί                   | Ναί                   | Ναί                   | Ναί                   | Ναί                   | Ὁδός και<br>ἀριθμός         |
| Μανδύα                          | Βιγίστης                         | Παύλο                 | Βιγίστης              | Κυβερν                      | Κυβερν                | Κυβερν                | Κυβερν                | Κυβερν                | Κυβερν                | Εγγαμὸς<br>ή ἀγαμὸς         |
| 60                              | 44                               | 42                    | 42                    | 52                          | 52                    | 52                    | 52                    | 52                    | 52                    | Εἰδικότης                   |
|                                 |                                  |                       |                       |                             |                       |                       |                       |                       |                       | Ἡλικία κατὰ<br>τὴν ἐγγραφὴν |
|                                 |                                  |                       |                       |                             |                       |                       |                       |                       |                       | Δικαίωμα<br>ἐγγραφῆς        |
|                                 |                                  |                       |                       |                             |                       |                       |                       |                       |                       | Ἀριθ. διπλ.<br>ἀποδείξεως   |

# ΒΙΒΛΙΟΝ ΜΗΤΡΩΟΥ ΜΕΛΩΝ

| Αδελφών<br>αριθμός | Ε.ο.<br>Μ.π.<br>Η.ο. | ΕΙΣΟΔΟΣ<br>Χρονολογία<br>εγγραφής | ΕΠΩΝΥΜΟΝ | Κύριον<br>όνομα | Όνομα<br>πατρὸς | Τόπος καταγωγῆς |            |                  | Αυθεντικὸς<br>κοτοκλῆς                                       | Ἔγγραφο<br>ἢ ἀγαμος  | Εἰδικότης | Ἡλικία κατὰ<br>τὴν ἐγγραφὴν | Δικαίωμα<br>ἐγγραφῆς | Ἀριθ. διπλ.<br>ἀποδείξεως |
|--------------------|----------------------|-----------------------------------|----------|-----------------|-----------------|-----------------|------------|------------------|--|--|-----------|-----------------------------|----------------------|---------------------------|
|                    |                      |                                   |          |                 |                 | Νομός           | Ἐπαρχία    | Δῆμος ἢ<br>κενὸς |  |  |           |                             |                      |                           |
| 604 460            | 1950                 | Δευτέρα                           | 12       | ✓               | Λευκός          | Κυθαιρία        | Εὐκλιβιάδα | Λαφίη            | οἱδὲ 22 <sup>η</sup> Μαΐου<br>Περικλ. Περικλ. Περικλ.<br>Νεὺ | οἱδὲ 22 <sup>η</sup> Μαΐου<br>Περικλ. Περικλ. Περικλ.<br>Νεὺ | Κυθαιρία  | 37                          |                      |                           |
| 603 459            | 1949                 | Δευτέρα                           | 15       | ✓               | Λουρὴ           | Νικόρεια        | Ἐλευθερία  | Μ. Δούρα         | οἱδὲ 22 <sup>η</sup> Μαΐου<br>Περικλ. Περικλ. Περικλ.<br>Νεὺ | οἱδὲ 22 <sup>η</sup> Μαΐου<br>Περικλ. Περικλ. Περικλ.<br>Νεὺ | Κυθαιρία  | 48                          |                      |                           |
| 602 458            | 1928                 | Μάρτι                             | 3        | ✓               | Λοφίη           | Σωάννη          | Ρωρρίη     | Λαφίη            | οἱδὲ 22 <sup>η</sup> Μαΐου<br>Περικλ. Περικλ. Περικλ.<br>Νεὺ | οἱδὲ 22 <sup>η</sup> Μαΐου<br>Περικλ. Περικλ. Περικλ.<br>Νεὺ | Κυθαιρία  | 46                          |                      |                           |
| 601 457            | 1949                 | Μάρτι                             | 15       | ✓               | Λύπη            | Χρυσή           | Αδυνατόρα  | Κυθαιρία         | οἱδὲ 22 <sup>η</sup> Μαΐου<br>Περικλ. Περικλ. Περικλ.<br>Νεὺ | οἱδὲ 22 <sup>η</sup> Μαΐου<br>Περικλ. Περικλ. Περικλ.<br>Νεὺ | Κυθαιρία  | 28                          |                      |                           |
| 600 456            | 1945                 | Μάρτι                             | 13       | ✓               | Λυορόρη         | Νικόρεια        | Αναστασία  | Μ. Δούρα         | οἱδὲ 22 <sup>η</sup> Μαΐου<br>Περικλ. Περικλ. Περικλ.<br>Νεὺ | οἱδὲ 22 <sup>η</sup> Μαΐου<br>Περικλ. Περικλ. Περικλ.<br>Νεὺ | Κυθαιρία  | 45                          |                      |                           |

| 657 765              |  | 656 764     |  | 655 763          |  | 606 762     |  | 605 761           |  | Αδελφών<br>αριθμός          |                         |
|----------------------|--|-------------|--|------------------|--|-------------|--|-------------------|--|-----------------------------|-------------------------|
| 1950                 |  | 1950        |  | 1950             |  | 1950        |  | 1950              |  | Ε.ο.                        | ΕΙΣΟΔΟΣ                 |
| Μαριγ                |  | Γαρνέσιγ    |  | Γαρνέσιγ         |  | Σαυτίμπεργ  |  | Μαίγ              |  | Μεν                         | Χρονολογία<br>έγγραφης  |
| 21                   |  | 28          |  | 28               |  | 20          |  | 10                |  | Ημ.                         | Ημερ.                   |
| ✓<br>Λοταίρν         |  | ✓<br>Λοίρτζ |  | ✓<br>Λωμπροσίζ   |  | ✓<br>Λεαπρά |  | ✓<br>Λαντζαρίν    |  | Επώνυμον                    |                         |
| Γαυαίριώγ            |  | Γαυάγγ      |  | Γόγ              |  | Γεώργιγ     |  | Γικώγ             |  | Κύριον<br>όνομα             |                         |
| Λεδαρίογ             |  | Γεώργιγ     |  | Θεόδωρ           |  | Γοίφενγ     |  | Κωσταντίν         |  | Όνομα<br>πατρός             |                         |
| Μέγ Γκατάν<br>Γκαζίγ |  | Γέ          |  | Γάιρας           |  | Λύρα Λυβοίγ |  | Γόνηγ<br>Κορίνθιγ |  | Νομός                       | Τόπος<br>κατοικίας      |
|                      |  |             |  |                  |  |             |  |                   |  | Έπαρχια                     |                         |
|                      |  |             |  |                  |  |             |  |                   |  | Δήμος ή<br>Κοινότητα        |                         |
| " "                  |  | Γαγνί Γεγκί |  | Γαυνίσιγ<br>αρ 5 |  | " "         |  | Καρίγ             |  | Όδός και<br>αριθμός         | Διεύθυνσις<br>κατοικίας |
| Ηαί                  |  | Ηαί         |  | Ηαί              |  | "γι         |  | Ηαί               |  | Έγγαμος<br>ή άγαμος         |                         |
| Βιγίότ               |  | Βιγίότ      |  | Γαοιόγ           |  | Μανόζ       |  | Κιέβερ            |  | Ειδικότης                   |                         |
| 44                   |  | 34          |  | 44               |  | 27          |  | 38                |  | Ηλικία κατὰ<br>τὴν έγγραφην |                         |
|                      |  |             |  |                  |  |             |  |                   |  | Δικαίωμα<br>έγγραφης        |                         |
|                      |  |             |  |                  |  |             |  |                   |  | Αριθ. διπλ.<br>αποδείξεως   |                         |

ΒΙΒΛΙΟΝ ΜΗΤΡΩΟΥ ΜΕΛΩΝ

| Αρχών<br>ἀριθμὸς |      | ΕΙΣΟΔΟΣ     |                        | Επώνυμον                        | Κύριον<br>ὄνομα | Ὄνομα<br>πατρὸς | Τόπος καταγωγῆς    |  | Ἐγγαμὸς<br>ἢ ἀγαμὸς | Εἰδικότης | Ἡλικία κατὰ<br>τὴν ἐγγραφὴν | Δικαίωμα<br>ἐγγραφῆς | Ἀριθ. διελ.<br>ἀποδείξεως |                     |                         |  |
|------------------|------|-------------|------------------------|---------------------------------|-----------------|-----------------|--------------------|--|---------------------|-----------|-----------------------------|----------------------|---------------------------|---------------------|-------------------------|--|
| Ε.ο.             | Μην. | Ημερ.       | Χρονολογία<br>ἐγγραφῆς |                                 |                 |                 | Νομὸς              | Ἐπαρχία  |                     |           |                             |                      |                           | Δῆμος ἢ<br>Κοινότης | Διεύθυνσις<br>καταγωγῆς |  |
| Ε.ο.             | Μην. | Ημερ.       | Χρονολογία<br>ἐγγραφῆς |                                 |                 |                 | Νομὸς              | Ἐπαρχία  |                     |           |                             |                      |                           | Δῆμος ἢ<br>Κοινότης | Διεύθυνσις<br>καταγωγῆς |  |
| 470              | 1951 | Μαρτίου     | 22                     | Λοριδίου ✓<br>51<br>34<br>1917  | Βαβυλίον        | Γερων           | Περαῖα             | Ἀδινῶν   | Τὰ πατρὸς γένος     | Ναὶ       | 34.                         |                      |                           |                     |                         |  |
| 423              | 1951 | Φεβρουάριον | 13                     | Λεβνταγιά ✓<br>51<br>25<br>1926 | Βερνιά          | Θεόδωρον        | Κρήνη              | Λοιπὸν ἀπογραφόμενον<br>ἐν τῇ ἐπαρχίᾳ τῆς Περαιᾶς<br>ἐν τῇ κοινότητι τῆς Περαιᾶς | Ναὶ                 | Λοιδῆ     | 25                          |                      |                           |                     |                         |  |
| 469              | 1950 | Νοεμβρίου   | 30                     | Λεβνταγιά ✓<br>50<br>21<br>1929 | Λιγκόζαν        | Συμεὼν          | Δερβένη Κορινθίας  | Ναὶ  | Ναὶ                 | Ναὶ       | 21                          |                      |                           |                     |                         |  |
| 468              | 1950 | Νοεμβρίου   | 4                      | Λαυρῶν ✓                        | Βερνιά          | Συμεὼν          | Πύργη Κορινθίας    | Ναὶ  | Ναὶ                 | Μαυροδῶζα | 42                          |                      |                           |                     |                         |  |
| 658              | 1950 | Δεκεμβρίου  | 21                     | Λαυρῶν ✓                        | Λιγκόζαν        | Γεώργιον        | Πύργη, Μαρκεσσίνης | Ναὶ  | Ναὶ                 | Βιζιόττα  | 40                          |                      |                           |                     |                         |  |



|                        |                                       |  |  |   | Αριθμ. ερωτημάτων        |                     |
|------------------------|---------------------------------------|--|--|---|--------------------------|---------------------|
|                        |                                       |  |  |   | Ε.ο.                     | ΕΙΣΟΔΟΣ             |
|                        |                                       |  |  |   | Μην.                     | Χρονολογία έγγραφής |
|                        |                                       |  |  |   | Ημερ.                    | Ημερ.               |
| 445                    | 774                                   | 773                                    | 772                                    | 771                                     |                          |                     |
| 1952<br>Απριλίου<br>11 | 1952<br>Μαρτίου<br>22                 | 1952<br>Μαρτίου<br>18                  | 1951<br>Μαΐου<br>10                    | 1951<br>Αυγούστου<br>10                 |                          |                     |
| Λούλας ✓               | Λαυρίδος ✓<br>$\frac{52}{19}$<br>1933 | Λεγαφίτσα ✓<br>$\frac{52}{19}$<br>1933 | Λεγαφίτσα ✓<br>$\frac{51}{18}$<br>1933 | Λουσιόπουλος<br>$\frac{51}{29}$<br>1922 | ΕΠΩΝΥΜΟΝ                 |                     |
| Συμφύριος              | Λοφία                                 | Παναγιώτης                             | Λοφία                                  | Βαβίμης                                 | Κύριον όνομα             |                     |
| Φίλιππος               | Συμφύριος                             | Βενετία                                | Άραχλίδης                              | Ανιόγας                                 | Όνομα πατρός             |                     |
|                        |                                       |  |  |   | Νομός                    |                     |
| Πάρις                  | Καβάλα                                | Χίτη                                   | Αθήνας                                 | Μ' Ασία                                 | Επαρχία                  |                     |
| Λοφία                  | Αδινάν                                |  |  | Αδινάν                                  | Δήμος ή Κοινότης         |                     |
|                        | 25 Μαρτίου 64<br>Περίοδος             | Χωρίον<br>41. Βενετία                  | Χωρίον 32.<br>Από Περίοδος             | Περίοδος 8.                             | Αριθμός καταλόγου        |                     |
| Ναι                    | Όχι                                   | Όχι                                    | Όχι                                    | Ναι                                     | Όδος και αριθμός         |                     |
| Καπύρο                 | Α. Α. Δ. Δ.                           | Μαυροβία (οὐκ)                         | Α. Α. Δ. Δ.                            | Μαυροβία                                | Εγγαμος ή άγαμος         |                     |
| 42                     | 19                                    | 19                                     | 18                                     | 29                                      | Ειδικότης                |                     |
|                        |                                       |  |  |   | Ηλικία κατά την έγγραφήν |                     |
|                        |                                       |  |  |   | Δικαιώμα έγγραφής        |                     |
|                        |                                       |  |  |   | Αριθ. διπλ. αποδείξεως   |                     |

# ΒΙΒΛΙΟΝ ΜΗΤΡΟΥ ΜΕΛΩΝ

| 480                                  | 479                               | 478                               | 477                                       | 476                               | Αριθμὸς ἀδείας                                     |
|--------------------------------------|-----------------------------------|-----------------------------------|---|-----------------------------------|--|
| 1952<br>Μαρίνος<br>11.               | 1952<br>Λαλκοπούλου<br>6.         | 1952<br>Αργυρίου<br>4.            | 1952<br>Μαίνο<br>8.                       | 1952<br>Αργυρίου<br>11.           | ΕΙΣΘΑΟΣ<br>Χρονολογία<br>ἐγγραφῆς<br>Μην.<br>Ημερ. |
| Λαυροπούλου ✓                        | Λαλκοπούλου ✓<br>52<br>35<br>1917 | Λαυροπούλου ✓<br>52<br>27<br>1930 | Λαυροπούλου ✓<br>52<br>21<br>1931         | Λαυροπούλου ✓<br>52<br>23<br>1929 | ΕΠΩΝΥΜΟΝ   |
| Εἰρη                                 | Μαρία                             | Σταυρίδης                         | Μαρία                                     | Αργυρίου                          | Κύριον<br>ὄνομα                                    |
| Σταυρίδης                            | Παναγιώτης                        | Λαυροπούλου                       | Παναγιώτης                                | Σταυρίδης                         | Ὄνομα<br>πατρὸς                                    |
| Παναγιώτης                           | Σταυρίδης                         | Παναγιώτης                        | Αργυρίου<br>Κωνσταντίνος                  | Παναγιώτης                        | Νομός  |
| Ναυαία                               | Αδελφός                           | —                                 | Αδελφός                                   | Μαρία                             | Ἐπαρχία  |
| Παναγιώτης, Αδελφός<br>Αρ 82<br>αἰμα | Παναγιώτης<br>Βασιλειάδης         | —                                 | Β. Κωνσταντίνος<br>Αρ 182<br>Κωνσταντίνος | —                                 | Δήμος ἢ<br>κοινότης                                |
| Αδελφός                              | Αδελφός                           | Κ. Δαμά                           | Αδελφός                                   | Κυρίος                            | Διεύθυνσις<br>κατοικίας<br>Ὁδὸς καὶ<br>ἀριθμὸς     |
| 28                                   | 35                                | 22                                | 21  | 23                                | Ἐγγαμὸς<br>ἢ ἀγαμὸς                                |
|                                      |                                   |                                   |   |                                   | Εἰδικότης  |
|                                      |                                   |                                   |   |                                   | Ἡλικία κατὰ<br>τὴν ἐγγραφὴν                        |
|                                      |                                   |                                   |   |                                   | Δικαίωμα<br>ἐγγραφῆς                               |
|                                      |                                   |                                   |   |                                   | Ἀριθ. διπλ.<br>ἀποδείξεως                          |

| 785                       | 784                      | 783  | 782                           | 781                           | Αδελφών<br>ἀριθμός          | ΕΙΣΟΔΟΣ<br>Χρονολογία<br>ἐγγραφῆς |
|---------------------------|--------------------------|--|-------------------------------|-------------------------------|-----------------------------|-----------------------------------|
| 1955<br>Φεβρουάριος<br>17 | 1955<br>Ιανουάριος<br>19 | 1954<br>Ιανουάριος<br>27                     | 1953<br>Νοέμβριος<br>9        | 1953<br>23<br>6 Ὀκτωβρίου     | Ε.ο.<br>Μην.<br>Ημερ.       | ΕΙΣΟΔΟΣ                           |
| Λογιδός<br>✓              | Λυγίδος ✓<br>1936        | Λυγιδίτης<br>54<br>29<br>1935                | Λυγιδίτης<br>53<br>35<br>1934 | Λογιδίτης<br>53<br>35<br>1934 | ΕΠΩΝΥΜΟΝ                    |                                   |
| Αροσλαία                  | Βάσσω                    | Βαβίμος                                      | Πίκη                          | Μαρτίνα                       | Κόρον<br>ὄνομα              |                                   |
| Ἡλίας                     | Γεώργιος                 | Κωνσταντῖνος                                 | Γεώργιος                      | Λογιδός                       | Ὀνομα<br>πατρὸς             |                                   |
| Καρμολίτης                | Ἀνδρέας                  | Γαῖος<br>Κωνσταντῖνος                        | Θανασί-Κρήνη                  | Ἀδμήτας                       | Νομός                       | Τόπος καταγωγῆς                   |
| Ἀδμήτας                   | Ἀδμήτας                  | Ἀδμήτας                                      | Ἀδμήτας                       | Ἀδμήτας                       | Ἐπαρχία                     | Δῆμος ἢ<br>Κοινότης               |
| Ἡλίας 46<br>Ἀχαρνῆς       | Κωνσταντῖνος<br>21       | <del>Κωνσταντῖνος</del><br>Βλαχάκης 15<br>21 | Κωνσταντῖνος<br>Ἀδμήτας       | Ἡλίας 27<br>27                | Διεθνὴς<br>κατοικίας        | Ὅδος καὶ<br>ἀριθμός               |
| Ἰ.Θ.Χ.                    | Ἰ.Θ.Χ.                   | Ἰ.Θ.Χ.                                       | Ἰ.Θ.Χ.                        | Ἰ.Θ.Χ.                        | Ἐγγράφη<br>ἢ ἀγνος          |                                   |
| Θερσίπρις                 | Ἀνδρῆς                   | Κυρίος                                       | Ἀνδρῆς                        | Ἀνδρῆς                        | Εἰδικότης                   |                                   |
| 20                        | 19                       | 29   | 19                            | 35                            | Ἡλικία κατὰ<br>τὴν ἐγγραφὴν |                                   |
|                           |                          |  |                               |                               | Δικαίωμα<br>ἐγγραφῆς        |                                   |
|                           |                          |  |                               |                               | Ἀριθ. διπλ.<br>ἀποδείξεως   |                                   |

# ΒΙΒΛΙΟΝ ΜΗΤΡΩΟΥ ΜΕΛΩΝ

[illegible]

**BIBLION MHTPOY MEΛON**

[illegible]

ΒΙΒΛΙΟΝ ΜΗΤΡΟΥΚΙΩΝ ΜΕΛΩΝ

| 507            | 490            | 506            | 489       | 50             | 488            | 499            | 487            | 491            | 486            | Αδελφών<br>ἀριθμός              |
|----------------|----------------|----------------|-----------|----------------|----------------|----------------|----------------|----------------|----------------|---------------------------------|
| 1928           | 1928           | 1928           | 1950      | 1928           | 1928           | 1928           | 1928           | 1928           | 1928           | Ε. ο.<br>Χρονολογία<br>ἐγγράφης |
| Μάρτι          | Μάρτι          | Μάρτι          | Εκκλήβρι  | Μάρτι          | Μάρτι          | Μάρτι          | Μάρτι          | Μάρτι          | Μάρτι          | Μην                             |
| 1 <sup>η</sup> | 1 <sup>η</sup> | 1 <sup>η</sup> | 10        | 1 <sup>η</sup> | 1 <sup>η</sup> | 1 <sup>η</sup> | 1 <sup>η</sup> | 1 <sup>η</sup> | 1 <sup>η</sup> | Ημ.                             |
| Γκόβερν        | Γκακίρην       | Γκακίρην       | Γκακίρην  | Γκακίρην       | Γκακίρην       | Γκακίρην       | Γκακίρην       | Γκακίρην       | Γκακίρην       | Επώνυμον                        |
|                |                |                |           |                |                |                |                |                |                | Κύριον<br>ὄνομα                 |
| Λυδίων         | Συκίρην        | Συκίρην        | Συκίρην   | Συκίρην        | Συκίρην        | Συκίρην        | Συκίρην        | Συκίρην        | Συκίρην        | Ὄνομα<br>πατρός                 |
| Θεόδωρον       | Βανίρην        | Βανίρην        | Βανίρην   | Βανίρην        | Βανίρην        | Βανίρην        | Βανίρην        | Βανίρην        | Βανίρην        | Νομός                           |
| Λαδιναι        | Λαδιναι        | Λαδιναι        | Λαδιναι   | Λαδιναι        | Λαδιναι        | Λαδιναι        | Λαδιναι        | Λαδιναι        | Λαδιναι        | Επαρχία                         |
|                |                |                |           |                |                |                |                |                |                | Δήμος ἢ<br>κοινότης             |
| Πατριάρχης     | Κατακίρην      | Κατακίρην      | Κατακίρην | Κατακίρην      | Κατακίρην      | Κατακίρην      | Κατακίρην      | Κατακίρην      | Κατακίρην      | Διεύθυνσις<br>κατοικίας         |
| ἀρ 8           | ἀρ 10          | ἀρ 10          | ἀρ 10     | ἀρ 10          | ἀρ 10          | ἀρ 10          | ἀρ 10          | ἀρ 10          | ἀρ 10          | Ὄδος καὶ<br>ἀριθμός             |
| Λαί            | Λαί            | Λαί            | Λαί       | Λαί            | Λαί            | Λαί            | Λαί            | Λαί            | Λαί            | Ἐγγαμὸς<br>ἢ ἀγαμὸς             |
| Καθάρων        | Καθάρων        | Καθάρων        | Καθάρων   | Καθάρων        | Καθάρων        | Καθάρων        | Καθάρων        | Καθάρων        | Καθάρων        | Εἰδικότης                       |
| 28             | 24             | 24             | 45        | 45             | 45             | 45             | 45             | 45             | 39             | Ἡλικία κατὰ<br>τὴν ἐγγραφήν     |
|                |                |                |           |                |                |                |                |                |                | Δικαίωμα<br>ἐγγράφης            |
|                |                |                |           |                |                |                |                |                |                | Ἀριθ. διπλ.<br>ἀποδείξεως       |

| Αύξων<br>ἀριθμός | ΕΙΣΟΔΟΣ<br>Χρονολογία<br>ἐγγραφῆς<br>Ημερ. | Επώνυμον | Κύριον<br>ὄνομα | Ὄνομα<br>πατρὸς | Τόπος καταγωγῆς |         | Διεθνήσις<br>κατοικίας<br>ὄδος καὶ<br>ἀριθμός | Ἐγγαμος<br>ἢ ἀγαμος | Εἰδικότης | Ἡλικία κατὰ<br>τὴν ἐγγραφὴν | Δικαίωμα<br>ἐγγραφῆς | Ἀριθ. διηλ.<br>ἀποδείξεως |
|------------------|--|----------|-----------------|-----------------|-----------------|---------|---|---------------------|-----------|-----------------------------|----------------------|---------------------------|
|                  |  |          |                 |                 | Νομός           | Ἐπαρχία |   |                     |           |                             |                      |                           |
| 471              | 1945                                       | Βωροβίη  | κωσταρίνη       | Παναγιώτης      | Πελοπόννησος    | Παράλι  | Χαϊδαρίου ἑπὶ<br>ἐπ. Λοβιά                    | ὄχι                 | Μανδύρα   | 25                          |                      |                           |
| 495              | 1940                                       | Σαρμάριη | κωσταρίνη       | κωσταρίνη       | Κρήτη           | Εὐβοία  | ὄχι   | ὄχι                 | Μανδύρα   | 30                          |                      |                           |
| 464              | 1949                                       | Θεμελίτη | κωσταρίνη       | κωσταρίνη       | Πελοπόννησος    | Παράλι  | Χαϊδαρίου ἑπὶ<br>ἐπ. Λοβιά                    | ὄχι                 | Μανδύρα   | 32                          |                      |                           |
| 525              | 1930                                       | Γαυμάριη | Βαρκογιάννη     | Καραγιάννης     | Ν. Ἀσία         | Παράλι  | Χαϊδαρίου ἑπὶ<br>ἐπ. Λοβιά                    | ὄχι                 | Μανδύρα   | 18                          |                      |                           |
| 520              | 1948                                       | Μαρούνη  | Βαρκογιάννη     | Βαρκογιάννης    | Πελοπόννησος    | Παράλι  | Χαϊδαρίου ἑπὶ<br>ἐπ. Λοβιά                    | ὄχι                 | Μανδύρα   | 38                          |                      |                           |

# ΒΙΒΛΙΟΝ ΜΗΤΡΟΥΚΙΩΝ

| 476                        | 800                     | 475                     | 799                     | 474                     | 798                     | 473                     | 797                     | 472                     | 796                     | Αδελφών<br>ἀριθμός | ΕΙΣΘΑΟΣ<br>Χρονολογία<br>ἐγγραφῆς | Εἰσὺμον         | Κύριον<br>ὄνομα | Ὄνομα<br>πατρὸς | Νομός               | Ἐπαρχία                 | Δῆμος ἢ<br>κοινότης | Διεύθυνσις<br>κατοικίας | Ὄψος καὶ<br>ἀριθμός | Ἔγγαμος<br>ἢ ἀγαμος         | Εἰδικότης            | Ἡλικία κατὰ<br>τὴν ἐγγραφὴν | Δικαιώμα<br>ἐγγραφῆς | Ἀριθ. διπλ.<br>ἀποδείξεως |
|----------------------------|-------------------------|-------------------------|-------------------------|-------------------------|-------------------------|-------------------------|-------------------------|-------------------------|-------------------------|--------------------|-----------------------------------|-----------------|-----------------|-----------------|---------------------|-------------------------|---------------------|-------------------------|---------------------|-----------------------------|----------------------|-----------------------------|----------------------|---------------------------|
| 1945<br>ἑκτωβρίου<br>20    | 1946<br>εὐφροσύνη<br>8  | 1945<br>Ἰουνίου<br>26   | 1945<br>Ἰουνίου<br>12   | 1945<br>Ἰουνίου<br>27   | 1945<br>Ἰουνίου<br>28   | 1945<br>Ἰουνίου<br>29   | 1945<br>Ἰουνίου<br>30   | 1945<br>Ἰουνίου<br>31   | 1945<br>Ἰουνίου<br>1    | Εἰσὺμον            | Κύριον<br>ὄνομα                   | Ὄνομα<br>πατρὸς | Νομός           | Ἐπαρχία         | Δῆμος ἢ<br>κοινότης | Διεύθυνσις<br>κατοικίας | Ὄψος καὶ<br>ἀριθμός | Ἔγγαμος<br>ἢ ἀγαμος     | Εἰδικότης           | Ἡλικία κατὰ<br>τὴν ἐγγραφὴν | Δικαιώμα<br>ἐγγραφῆς | Ἀριθ. διπλ.<br>ἀποδείξεως   |                      |                           |
| ✓<br>Τσαγκάρης             | ✓<br>Τοσιμπαύης         | ✓<br>Τεσσαδοῦλης        | ✓<br>Τρίκης             | ✓<br>Τόνις              | ✓<br>Τόνις              | ✓<br>Τόνις              | ✓<br>Τόνις              | ✓<br>Τόνις              | ✓<br>Τόνις              | Εἰσὺμον            | Κύριον<br>ὄνομα                   | Ὄνομα<br>πατρὸς | Νομός           | Ἐπαρχία         | Δῆμος ἢ<br>κοινότης | Διεύθυνσις<br>κατοικίας | Ὄψος καὶ<br>ἀριθμός | Ἔγγαμος<br>ἢ ἀγαμος     | Εἰδικότης           | Ἡλικία κατὰ<br>τὴν ἐγγραφὴν | Δικαιώμα<br>ἐγγραφῆς | Ἀριθ. διπλ.<br>ἀποδείξεως   |                      |                           |
| Ἐμμεδέρης                  | Δοβιά                   | Ἰωάννης                 | Μιχαήλ                  | Λεωδόσιος               | Ἰωάννης                 | Ἰωάννης                 | Ἰωάννης                 | Ἰωάννης                 | Ἰωάννης                 | Εἰσὺμον            | Κύριον<br>ὄνομα                   | Ὄνομα<br>πατρὸς | Νομός           | Ἐπαρχία         | Δῆμος ἢ<br>κοινότης | Διεύθυνσις<br>κατοικίας | Ὄψος καὶ<br>ἀριθμός | Ἔγγαμος<br>ἢ ἀγαμος     | Εἰδικότης           | Ἡλικία κατὰ<br>τὴν ἐγγραφὴν | Δικαιώμα<br>ἐγγραφῆς | Ἀριθ. διπλ.<br>ἀποδείξεως   |                      |                           |
| Ἰωάννης                    | Γιαννῆς                 | Ἰωάννης                 | Ἰωάννης                 | Ἰωάννης                 | Ἰωάννης                 | Ἰωάννης                 | Ἰωάννης                 | Ἰωάννης                 | Ἰωάννης                 | Εἰσὺμον            | Κύριον<br>ὄνομα                   | Ὄνομα<br>πατρὸς | Νομός           | Ἐπαρχία         | Δῆμος ἢ<br>κοινότης | Διεύθυνσις<br>κατοικίας | Ὄψος καὶ<br>ἀριθμός | Ἔγγαμος<br>ἢ ἀγαμος     | Εἰδικότης           | Ἡλικία κατὰ<br>τὴν ἐγγραφὴν | Δικαιώμα<br>ἐγγραφῆς | Ἀριθ. διπλ.<br>ἀποδείξεως   |                      |                           |
| Μ. Λοῖα                    | Καβρικαρούα             | Λοῖα                    | Λοῖα                    | Λοῖα                    | Λοῖα                    | Λοῖα                    | Λοῖα                    | Λοῖα                    | Λοῖα                    | Εἰσὺμον            | Κύριον<br>ὄνομα                   | Ὄνομα<br>πατρὸς | Νομός           | Ἐπαρχία         | Δῆμος ἢ<br>κοινότης | Διεύθυνσις<br>κατοικίας | Ὄψος καὶ<br>ἀριθμός | Ἔγγαμος<br>ἢ ἀγαμος     | Εἰδικότης           | Ἡλικία κατὰ<br>τὴν ἐγγραφὴν | Δικαιώμα<br>ἐγγραφῆς | Ἀριθ. διπλ.<br>ἀποδείξεως   |                      |                           |
| Λαυρεντίου ἀρ 7<br>Γαβριήλ | Ἰωάννης ἀρ 3<br>Γαβριήλ | Ἰωάννης ἀρ 3<br>Γαβριήλ | Ἰωάννης ἀρ 3<br>Γαβριήλ | Ἰωάννης ἀρ 3<br>Γαβριήλ | Ἰωάννης ἀρ 3<br>Γαβριήλ | Ἰωάννης ἀρ 3<br>Γαβριήλ | Ἰωάννης ἀρ 3<br>Γαβριήλ | Ἰωάννης ἀρ 3<br>Γαβριήλ | Ἰωάννης ἀρ 3<br>Γαβριήλ | Εἰσὺμον            | Κύριον<br>ὄνομα                   | Ὄνομα<br>πατρὸς | Νομός           | Ἐπαρχία         | Δῆμος ἢ<br>κοινότης | Διεύθυνσις<br>κατοικίας | Ὄψος καὶ<br>ἀριθμός | Ἔγγαμος<br>ἢ ἀγαμος     | Εἰδικότης           | Ἡλικία κατὰ<br>τὴν ἐγγραφὴν | Δικαιώμα<br>ἐγγραφῆς | Ἀριθ. διπλ.<br>ἀποδείξεως   |                      |                           |
| Ἰωάννης                    | Ἰωάννης                 | Ἰωάννης                 | Ἰωάννης                 | Ἰωάννης                 | Ἰωάννης                 | Ἰωάννης                 | Ἰωάννης                 | Ἰωάννης                 | Ἰωάννης                 | Εἰσὺμον            | Κύριον<br>ὄνομα                   | Ὄνομα<br>πατρὸς | Νομός           | Ἐπαρχία         | Δῆμος ἢ<br>κοινότης | Διεύθυνσις<br>κατοικίας | Ὄψος καὶ<br>ἀριθμός | Ἔγγαμος<br>ἢ ἀγαμος     | Εἰδικότης           | Ἡλικία κατὰ<br>τὴν ἐγγραφὴν | Δικαιώμα<br>ἐγγραφῆς | Ἀριθ. διπλ.<br>ἀποδείξεως   |                      |                           |
| Μανδύα                     | Λοῖα                    | Μανδύα                  | Λοῖα                    | Μανδύα                  | Λοῖα                    | Μανδύα                  | Λοῖα                    | Μανδύα                  | Λοῖα                    | Εἰσὺμον            | Κύριον<br>ὄνομα                   | Ὄνομα<br>πατρὸς | Νομός           | Ἐπαρχία         | Δῆμος ἢ<br>κοινότης | Διεύθυνσις<br>κατοικίας | Ὄψος καὶ<br>ἀριθμός | Ἔγγαμος<br>ἢ ἀγαμος     | Εἰδικότης           | Ἡλικία κατὰ<br>τὴν ἐγγραφὴν | Δικαιώμα<br>ἐγγραφῆς | Ἀριθ. διπλ.<br>ἀποδείξεως   |                      |                           |
| 25                         | 36                      | 19                      | 38                      | 35                      | 35                      | 35                      | 35                      | 35                      | 35                      | Εἰσὺμον            | Κύριον<br>ὄνομα                   | Ὄνομα<br>πατρὸς | Νομός           | Ἐπαρχία         | Δῆμος ἢ<br>κοινότης | Διεύθυνσις<br>κατοικίας | Ὄψος καὶ<br>ἀριθμός | Ἔγγαμος<br>ἢ ἀγαμος     | Εἰδικότης           | Ἡλικία κατὰ<br>τὴν ἐγγραφὴν | Δικαιώμα<br>ἐγγραφῆς | Ἀριθ. διπλ.<br>ἀποδείξεως   |                      |                           |



$\frac{d}{dt} \left( \frac{\partial L}{\partial \dot{x}} \right) = \frac{\partial L}{\partial x}$

ΒΙΒΛΙΟΝ ΜΗΤΡΩΝ ΜΕΛΩΝ

| Αδελφών αριθμός |                     | ΕΙΣΘΑΔΟΣ  |           | Τόπος καταγωγής |           | Αιτιώμενος κατοικίας | Εγγονός ή άγιος | Ειδικότης | Ηλικία κατά την έγγραφον | Δικαίωμα έγγραφης | Αριθ. διπλ. απόδειξης |
|-----------------|---------------------|-----------|-----------|-----------------|-----------|----------------------|-----------------|-----------|--------------------------|-------------------|-----------------------|
| Ε.ο             | Χρονολογία έγγραφης | Α.ο       | Η.ο       | Νομός           | Παρχία    | Δήμος ή Κοινότης     |                 |           |                          |                   |                       |
| 680             | 810                 | 537       | 809       | 484             | 808       | 483                  | 807             | 482       | 806                      |                   |                       |
| 1950            | 1947                | 1949      | 1949      | 1949            | 1949      |                      |                 |           |                          |                   |                       |
| Μαΐου           | Φεβρουάριον         | Νοεμβρίου | Νοεμβρίου | Νοεμβρίου       | Νοεμβρίου |                      |                 |           |                          |                   |                       |
| 8               | 4                   | 26        | 22        | 21              |           |                      |                 |           |                          |                   |                       |
| ✓               | ✓                   | ✓         | ✓         | ✓               | ✓         |                      |                 |           |                          |                   |                       |
| Τακάκη          | Τακίρη              | Τσιτζιάκη | Ταχτίρη   | Τσιτσάκη        |           |                      |                 |           |                          |                   |                       |
| Μιχαήλ          | Εδούρη              | Αντώνη    | Γαριτζή   | Βασιλειά        |           |                      |                 |           |                          |                   |                       |
| Γαριτζή         | Γαλαριτζή           | Γεωργίου  | Γιαννίδη  | Κωνσταντίνου    |           |                      |                 |           |                          |                   |                       |
| Έξω             | Αρμενία Έξω         | Αθήναι    | Θύβαι     | Επίσκοπος Θύβης |           |                      |                 |           |                          |                   |                       |
| Γαριτζόπου 50   |                     | Κορδικιών |           | Αγία Μελέτιν    |           |                      |                 |           |                          |                   |                       |
| Έξω             |                     | απ 20     |           | απ 95 α.        |           |                      |                 |           |                          |                   |                       |
| Ναι             | Ναι                 | Όχι       | Ναι       | Ναι             |           |                      |                 |           |                          |                   |                       |
| Κιόβαν          | Βιγιάστα            | Κιδάρα    | Καρίτο    | Μανδύρα         |           |                      |                 |           |                          |                   |                       |
| 27              | 40                  | 28        | 40        | 34              |           |                      |                 |           |                          |                   |                       |

ΒΙΒΛΙΟΝ ΜΗΤΡΩΟΥ ΜΕΛΩΝ

| Αδών αριθμός | ΕΙΣΘΑΟΣ Χρονολογία έγγραφης | ΕΠΩΝΥΜΟΝ      | Κύριον όνομα | Όνομα πατρός | Τόπος καταγωγής   |          |                      | Διεύθυνσις κατοικίας | Έγγαμος ή άγαμος | Ειδικότης | Ηλικία κατά την έγγραφην | Δικαίωμα έγγραφης | Αριθ. διπλ. αποδείξεως |
|--------------|-----------------------------|---------------|--------------|--------------|-------------------|----------|----------------------|----------------------|------------------|-----------|--------------------------|-------------------|------------------------|
|              |                             |               |              |              | Νομός             | Επαρχία  | Δήμος ή Κοινότης     |                      |                  |           |                          |                   |                        |
| 725<br>815   | 1950<br>6 εκμύβρωγ          | ✓<br>Τορίνη   | Γάβριελ      | Δικόζου      | Χέρσοι            | Ναυπλίου | Λοκίων αρ 6          | Ναι                  | Ναι              | Καρίνο    | 35                       |                   |                        |
| 684<br>814   | 1950<br>6 εκμύβρωγ          | ✓<br>Τομπάζογ | Σωτήρι       | Κυριακή      | Φεραις            |          | Γιέρων Ράγγ. αρ. 191 | Ναι                  | Όχι              | Μενδόζα   | 20                       |                   |                        |
| 683<br>813   | 1950<br>Δούνη               | ✓<br>Τοξόνη   | Δουρίδου     | Αθανάσι      | Πέντε όρια Χερσόγ |          |                      | Ναι                  | Ναι              | Βιογίστα  | 36                       |                   |                        |
| 682<br>812   | 1950<br>Τοξόνη              | ✓<br>Τοξογάρη | Δούρη        | Σταυρά       | Μαρκάρ            |          | Καρούνη              | Ναι                  | Ναι              | Βιογίστα  | 44                       |                   |                        |
| 681<br>811   | 1950<br>Μαίη                | ✓<br>Τηβαίη   | Αντιόχεια    | Ευάγγελ      | Διερει            |          | Δ. Σφακίων           | Όχι                  | Όχι              | Μανδός    | 29                       |                   |                        |

*(continued)*

\_\_\_\_\_

| 825                           | 824                       | 823                              | 822                         | 821                              | Αδελφών<br>ἀριθμός          |                       |
|-------------------------------|---------------------------|----------------------------------|-----------------------------|----------------------------------|-----------------------------|-----------------------|
|                               |                           |                                  |                             |                                  | Ε.ο.                        | ΕΙΣΘΑΔΟΣ              |
| 1953<br>28<br>Ουλφθρίο        | 1953<br>28<br>Ουλφθρίο    | 1953<br>10<br>Μαίο               | 1952<br>19<br>Μαίο          | 1952<br>16<br>Μαίο               | Νομολογία<br>ἐγγραφής       | Νομολογία<br>ἐγγραφής |
| Τσαφθαρίν<br>53<br>19<br>1934 | Τάρρα<br>53<br>12<br>1936 | Τ61 ρ. θήκος<br>53<br>27<br>1926 | Τεπρίδο<br>52<br>17<br>1935 | Τ61 ρ. θήκος<br>52<br>45<br>1907 | Επώνυμον                    |                       |
| Αρδοία                        | Βαρίνι                    | Καρίων                           | Χαίδο                       | Αρατάβις                         | Κύριον<br>ὄνομα             |                       |
| Παρίνι                        | Ενδύκος                   | Ματθαίο                          | Λαύρος                      | Ρεπρίο                           | Όνομα<br>πατρός             |                       |
| Οδύρρα                        | Δωρίρα                    | Αδύρρα                           | Αδύρρα                      | Προμώριος                        | Νομός                       |                       |
| ---                           | Λεοντόκορ                 | ---                              | ---                         | Εβόρις                           | Επαρχία                     |                       |
| Αδύρρα                        | Αδύρρα                    | Αδύρρα                           | Αδύρρα                      | ---                              | Δήμος ή<br>Κοινότης         |                       |
| Φορμύρος<br>Αρ. 209           | Αρ. 209                   | Αρ. 209                          | Αρ. 209                     | Αρ. 209                          | Διεύθυνσις<br>κατοικίας     |                       |
| Γχ                            | Γχ                        | Γχ                               | Γχ                          | Γχ                               | Όδος και<br>διεύθυνσις      |                       |
| Αοιδός                        | Αοιδός                    | Αοιδός                           | Αοιδός                      | Αοιδός                           | Εγγεγραμμένος<br>ή άγαμος   |                       |
| 19                            | 17                        | 27                               | 17                          | 45                               | Είδικότης                   |                       |
|                               |                           |                                  |                             |                                  | Ηλικία κατά<br>τὴν ἐγγραφὴν |                       |
|                               |                           |                                  |                             |                                  | Δικαίωμα<br>ἐγγραφῆς        |                       |
|                               |                           |                                  |                             |                                  | Αριθ. διπλ.<br>ἀποδείξεως   |                       |

# ΒΙΒΛΙΟΝ ΜΗΤΡΟΥ ΜΕΛΩΝ

| Αδελφών<br>αριθμός | ΕΙΣΘΑΟΣ<br>Χρονολογία<br>έγγραφης | Επώνυμον    | Κύριον<br>ὄνομα | Ὁνομα<br>πατρὸς | Τόπος καταγωγῆς |          |                     | Διεύθυνσις<br>κατοικίας       | Ἔγγαμος<br>ἢ ἀγαμος | Εἰδικότης     | Ἡλικία κατὰ<br>τὴν ἐγγραφὴν | Δικαίωμα<br>ἐγγραφῆς | Ἀριθρ. διπλ.<br>ἀποδείξεως |
|--------------------|-----------------------------------|-------------|-----------------|-----------------|-----------------|----------|---------------------|-------------------------------|---------------------|---------------|-----------------------------|----------------------|----------------------------|
|                    |                                   |             |                 |                 | Νομός           | Ἐπαρχία  | Δῆμος ἢ<br>Κοινότης |                               |                     |               |                             |                      |                            |
| 830                | 1956<br>1 Ιανουαρίου<br>25        | Βολυμνταίου | Γουκεῖ          | Γεωργίου        | Εὐδοκία         | Τριφυλία | Βολυμνιά            | Ἐργοστασία<br>33              | Ναί                 | Κεράρα-Δοξιά  | 40                          |                      |                            |
| 839                | 1954<br>10 Ὀκτωβρίου<br>24        | Ποσειδών    | Εἰρήνη          | Δημήτριου       | Περαία          |          | Περαία              | Εἰρήνη αὐτῆς<br>Περίουσι      | Ναί                 | Περίουσι      | 28                          |                      |                            |
| 828                | 1954<br>12 Σεπτεμβρίου            | Τσιόγας     | Ἰωάννης         | Δημητρίου       | Περαία          |          | Περαία              | 1809 Πέλαγα                   | Ὁχι                 | Κεράρα        | 19                          |                      |                            |
| 827                | 1954<br>3 Μαΐου                   | Τσιόγας     | Αἰμίλιος        | Δημητρίου       | Περαία          |          | Περαία              | 1809 Πέλαγα                   | Ὁχι                 | Τσίφης Πιπάρη | 19                          |                      |                            |
| 826                | 1953<br>6 Ὀκτωβρίου<br>28         | Τσιμωτοῦ    | Γεωργία         | Γεωργίου        | Κηφισιά         |          | Κηφισιά             | Ν. Ἐργοστασία<br>Ὁδὸς 30 Ἀρ.5 | Ναί                 | Ἄοιδος        | 23                          |                      |                            |

100

4

| Αριθμὸς ἀριθμὸς | ΕΠΩΝΥΜΟΝ                 | Κόρον ὄνομα | Ὄνομα πατρὸς     | Τόπος καταγωγῆς |          | Διεξήκων καταστάσις | Ἔγγαμος ἢ ἀγαμος | Εἰδικότης | Ἡλικία κατὰ τὴν ἐγγραφὴν | Δικαίωμα ἐγγραφῆς | Ἀριθ. διπλ. ἀποδείξεως |
|-----------------|--------------------------|-------------|------------------|-----------------|----------|---------------------|------------------|-----------|--------------------------|-------------------|------------------------|
|                 |                          |             |                  | Νομός           | Ἐπαρχία  | Δῆμος ἢ Κοινότης    |                  |           |                          |                   |                        |
| 840             | 1956<br>Σεπτέμβριος      | Τζουρτζάνος | 56<br>21<br>1935 | Αἰτωλία         | Τετάρη   | Αἰτῶνα              | Κηφισίων Τετάρη  | Αἰτῶνα    | 21                       |                   |                        |
| 839             | 1956<br>14<br>Νοεμβρίου  | Τετάρη      |                  | Χρυσή           | Μαίνα    | Αἰτῶνα              | Τετάρη 21        | Αἰτῶνα    | 26                       |                   |                        |
| 838             | 1955<br>8<br>Σεπτέμβριος | Τετάρη      |                  | Πύρρος          | Κηφισίων | Ιωάννα              | Τετάρη           | Αἰτῶνα    | 19                       |                   |                        |
| 837             | 1955<br>Νοεμβρίου<br>27  | Τετάρη      |                  | Ταταβιά         | Πύρρος   | Μίνα                | Κηφισίων 27      | Αἰτῶνα    | 25                       |                   |                        |
| 836             | 1956<br>Φεβρουάριος<br>6 | Τετάρη      | 56<br>21<br>1913 | Αἰτωλία         | Αἰτῶνα   | Αἰτῶνα              | Κηφισίων 6       | Αἰτῶνα    | 43                       |                   |                        |



| ΕΙΣΟΔΟΣ | Αδελφών αριθμός |      | Επώνυμον    | Κύριον όνομα | Όνομα πατρός | Τόπος καταγωγής |         | Διεύθυνσις κατοικίας | Εγγαμος ή άγαμος          | Ειδικότης | Ηλικία κατά την έγγραφήν | Δικαίωμα έγγραφής | Αριθ. βιπλ. αποδείξεως |
|---------|-----------------|------|-------------|--------------|--------------|-----------------|---------|----------------------|---------------------------|-----------|--------------------------|-------------------|------------------------|
|         | Ε.ο.            | Μην. |             |              |              | Νομός           | Επαρχία | Δήμος ή Κοινότης     |                           |           |                          |                   |                        |
| 846     | 1957            | 16   | Δύμωζ       | Τορόμυ       | Βαγγινί      | Κυοταμινί       | Αδινεελ | 4                    | Βέρμυ                     | Βέρμυ     | 25                       |                   |                        |
| 847     | 1957            | 15   | Μαΐου       | Τσαμπερτζίου | Λογιά        | Καρφίνο         | Ενδέρ   | Αδιννατ              | Κι.φ.σσός Φο. Αρξιομελίου | 68        | 32                       |                   |                        |
| 848     | 1957            | 3    | Μαΐου       | Τρίτος       | Τσιμόνα      | Αι.Γεωργίου     | Λαγανί  | ---                  | ---                       | 68        | 26                       |                   |                        |
| 849     | 1957            | 3    | Μαΐου       | Τρίτος       | Γεοργίου     | Αι.Γεωργίου     | Λαγανί  | ---                  | ---                       | Μαι       | 39                       |                   |                        |
| 850     | 1957            | 31   | Φεβρουαρίου | Τσιμάνης     | Χημειώτης    | Μ.Χαή           | Μίνα    | Τυρανός              | Βαβ. Τάμπος 113 Μίνα      | 78        | 27                       |                   |                        |

... ..

[illegible]

10

\_\_\_\_\_

# ΒΙΒΛΙΟΝ ΜΗΤΡΩΟΥ ΜΕΛΩΝ

| Αρχικών αριθμός |     |     |     |     | ΕΙΣΟΔΟΣ                |       | Επώνυμον | Κόσμον<br>δωρεά | Όνομα<br>πατρός | Νομός | Έπαρχία   | Δήμος ή<br>Κοινότης | Διεθύνων<br>κατοικίας         | Έγγαμος<br>ή άγαμος | ΕΙΔΙΚΟΤΗΣ | Ηλικία κατά<br>την έγγραφην | Δικαιωμα<br>έγγραφης | Αριθ. διπλ.<br>αποδείξεως |
|-----------------|-----|-----|-----|-----|------------------------|-------|----------|-----------------|-----------------|-------|-----------|---------------------|-------------------------------|---------------------|-----------|-----------------------------|----------------------|---------------------------|
|                 |     |     |     |     | Ε-ο.                   | Μην.  |          |                 |                 |       |           |                     |                               |                     |           |                             |                      |                           |
|                 |     |     |     |     | Χρονολογία<br>έγγραφης | Ημερ. |          |                 |                 |       |           |                     |                               |                     |           |                             |                      |                           |
| 856             | 499 | 857 | 503 | 858 | 1949                   | 1950  | ✓ ✓      | Φαρμακοποιός    | Λιναρική        |       | Μ. Ασία   |                     | 25 <sup>η</sup> Μαρτίου αρ 65 | Περικλής            | Άνδρ.     |                             |                      |                           |
| 857             | 503 | 858 | 503 | 858 | 1950                   | 1950  | ✓ ✓      | Φουντάρι        | Χρυσή           |       | Μακεδονία |                     | Άνδρ.                         | Άνδρ.               | Άνδρ.     |                             |                      |                           |
| 858             | 503 | 858 | 503 | 858 | 1950                   | 1950  | ✓ ✓      | Φουντάρι        | Χρυσή           |       | Μακεδονία |                     | Άνδρ.                         | Άνδρ.               | Άνδρ.     |                             |                      |                           |
| 859             | 503 | 859 | 503 | 859 | 1950                   | 1950  | ✓ ✓      | Φουντάρι        | Χρυσή           |       | Μακεδονία |                     | Άνδρ.                         | Άνδρ.               | Άνδρ.     |                             |                      |                           |
| 860             | 503 | 860 | 503 | 860 | 1950                   | 1950  | ✓ ✓      | Φουντάρι        | Χρυσή           |       | Μακεδονία |                     | Άνδρ.                         | Άνδρ.               | Άνδρ.     |                             |                      |                           |
| 861             | 503 | 861 | 503 | 861 | 1950                   | 1950  | ✓ ✓      | Φουντάρι        | Χρυσή           |       | Μακεδονία |                     | Άνδρ.                         | Άνδρ.               | Άνδρ.     |                             |                      |                           |
| 862             | 503 | 862 | 503 | 862 | 1950                   | 1950  | ✓ ✓      | Φουντάρι        | Χρυσή           |       | Μακεδονία |                     | Άνδρ.                         | Άνδρ.               | Άνδρ.     |                             |                      |                           |
| 863             | 503 | 863 | 503 | 863 | 1950                   | 1950  | ✓ ✓      | Φουντάρι        | Χρυσή           |       | Μακεδονία |                     | Άνδρ.                         | Άνδρ.               | Άνδρ.     |                             |                      |                           |
| 864             | 503 | 864 | 503 | 864 | 1950                   | 1950  | ✓ ✓      | Φουντάρι        | Χρυσή           |       | Μακεδονία |                     | Άνδρ.                         | Άνδρ.               | Άνδρ.     |                             |                      |                           |
| 865             | 503 | 865 | 503 | 865 | 1950                   | 1950  | ✓ ✓      | Φουντάρι        | Χρυσή           |       | Μακεδονία |                     | Άνδρ.                         | Άνδρ.               | Άνδρ.     |                             |                      |                           |
| 866             | 503 | 866 | 503 | 866 | 1950                   | 1950  | ✓ ✓      | Φουντάρι        | Χρυσή           |       | Μακεδονία |                     | Άνδρ.                         | Άνδρ.               | Άνδρ.     |                             |                      |                           |
| 867             | 503 | 867 | 503 | 867 | 1950                   | 1950  | ✓ ✓      | Φουντάρι        | Χρυσή           |       | Μακεδονία |                     | Άνδρ.                         | Άνδρ.               | Άνδρ.     |                             |                      |                           |
| 868             | 503 | 868 | 503 | 868 | 1950                   | 1950  | ✓ ✓      | Φουντάρι        | Χρυσή           |       | Μακεδονία |                     | Άνδρ.                         | Άνδρ.               | Άνδρ.     |                             |                      |                           |
| 869             | 503 | 869 | 503 | 869 | 1950                   | 1950  | ✓ ✓      | Φουντάρι        | Χρυσή           |       | Μακεδονία |                     | Άνδρ.                         | Άνδρ.               | Άνδρ.     |                             |                      |                           |
| 870             | 503 | 870 | 503 | 870 | 1950                   | 1950  | ✓ ✓      | Φουντάρι        | Χρυσή           |       | Μακεδονία |                     | Άνδρ.                         | Άνδρ.               | Άνδρ.     |                             |                      |                           |
| 871             | 503 | 871 | 503 | 871 | 1950                   | 1950  | ✓ ✓      | Φουντάρι        | Χρυσή           |       | Μακεδονία |                     | Άνδρ.                         | Άνδρ.               | Άνδρ.     |                             |                      |                           |
| 872             | 503 | 872 | 503 | 872 | 1950                   | 1950  | ✓ ✓      | Φουντάρι        | Χρυσή           |       | Μακεδονία |                     | Άνδρ.                         | Άνδρ.               | Άνδρ.     |                             |                      |                           |
| 873             | 503 | 873 | 503 | 873 | 1950                   | 1950  | ✓ ✓      | Φουντάρι        | Χρυσή           |       | Μακεδονία |                     | Άνδρ.                         | Άνδρ.               | Άνδρ.     |                             |                      |                           |
| 874             | 503 | 874 | 503 | 874 | 1950                   | 1950  | ✓ ✓      | Φουντάρι        | Χρυσή           |       | Μακεδονία |                     | Άνδρ.                         | Άνδρ.               | Άνδρ.     |                             |                      |                           |
| 875             | 503 | 875 | 503 | 875 | 1950                   | 1950  | ✓ ✓      | Φουντάρι        | Χρυσή           |       | Μακεδονία |                     | Άνδρ.                         | Άνδρ.               | Άνδρ.     |                             |                      |                           |
| 876             | 503 | 876 | 503 | 876 | 1950                   | 1950  | ✓ ✓      | Φουντάρι        | Χρυσή           |       | Μακεδονία |                     | Άνδρ.                         | Άνδρ.               | Άνδρ.     |                             |                      |                           |
| 877             | 503 | 877 | 503 | 877 | 1950                   | 1950  | ✓ ✓      | Φουντάρι        | Χρυσή           |       | Μακεδονία |                     | Άνδρ.                         | Άνδρ.               | Άνδρ.     |                             |                      |                           |
| 878             | 503 | 878 | 503 | 878 | 1950                   | 1950  | ✓ ✓      | Φουντάρι        | Χρυσή           |       | Μακεδονία |                     | Άνδρ.                         | Άνδρ.               | Άνδρ.     |                             |                      |                           |
| 879             | 503 | 879 | 503 | 879 | 1950                   | 1950  | ✓ ✓      | Φουντάρι        | Χρυσή           |       | Μακεδονία |                     | Άνδρ.                         | Άνδρ.               | Άνδρ.     |                             |                      |                           |
| 880             | 503 | 880 | 503 | 880 | 1950                   | 1950  | ✓ ✓      | Φουντάρι        | Χρυσή           |       | Μακεδονία |                     | Άνδρ.                         | Άνδρ.               | Άνδρ.     |                             |                      |                           |
| 881             | 503 | 881 | 503 | 881 | 1950                   | 1950  | ✓ ✓      | Φουντάρι        | Χρυσή           |       | Μακεδονία |                     | Άνδρ.                         | Άνδρ.               | Άνδρ.     |                             |                      |                           |
| 882             | 503 | 882 | 503 | 882 | 1950                   | 1950  | ✓ ✓      | Φουντάρι        | Χρυσή           |       | Μακεδονία |                     | Άνδρ.                         | Άνδρ.               | Άνδρ.     |                             |                      |                           |
| 883             | 503 | 883 | 503 | 883 | 1950                   | 1950  | ✓ ✓      | Φουντάρι        | Χρυσή           |       | Μακεδονία |                     | Άνδρ.                         | Άνδρ.               | Άνδρ.     |                             |                      |                           |
| 884             | 503 | 884 | 503 | 884 | 1950                   | 1950  | ✓ ✓      | Φουντάρι        | Χρυσή           |       | Μακεδονία |                     | Άνδρ.                         | Άνδρ.               | Άνδρ.     |                             |                      |                           |
| 885             | 503 | 885 | 503 | 885 | 1950                   | 1950  | ✓ ✓      | Φουντάρι        | Χρυσή           |       | Μακεδονία |                     | Άνδρ.                         | Άνδρ.               | Άνδρ.     |                             |                      |                           |
| 886             | 503 | 886 | 503 | 886 | 1950                   | 1950  | ✓ ✓      | Φουντάρι        | Χρυσή           |       | Μακεδονία |                     | Άνδρ.                         | Άνδρ.               | Άνδρ.     |                             |                      |                           |
| 887             | 503 | 887 | 503 | 887 | 1950                   | 1950  | ✓ ✓      | Φουντάρι        | Χρυσή           |       | Μακεδονία |                     | Άνδρ.                         | Άνδρ.               | Άνδρ.     |                             |                      |                           |
| 888             | 503 | 888 | 503 | 888 | 1950                   | 1950  | ✓ ✓      | Φουντάρι        | Χρυσή           |       | Μακεδονία |                     | Άνδρ.                         | Άνδρ.               | Άνδρ.     |                             |                      |                           |
| 889             | 503 | 889 | 503 | 889 | 1950                   | 1950  | ✓ ✓      | Φουντάρι        | Χρυσή           |       | Μακεδονία |                     | Άνδρ.                         | Άνδρ.               | Άνδρ.     |                             |                      |                           |
| 890             | 503 | 890 | 503 | 890 | 1950                   | 1950  | ✓ ✓      | Φουντάρι        | Χρυσή           |       | Μακεδονία |                     | Άνδρ.                         | Άνδρ.               | Άνδρ.     |                             |                      |                           |
| 891             | 503 | 891 | 503 | 891 | 1950                   | 1950  | ✓ ✓      | Φουντάρι        | Χρυσή           |       | Μακεδονία |                     | Άνδρ.                         | Άνδρ.               | Άνδρ.     |                             |                      |                           |
| 892             | 503 | 892 | 503 | 892 | 1950                   | 1950  | ✓ ✓      | Φουντάρι        | Χρυσή           |       | Μακεδονία |                     | Άνδρ.                         | Άνδρ.               | Άνδρ.     |                             |                      |                           |
| 893             | 503 | 893 | 503 | 893 | 1950                   | 1950  | ✓ ✓      | Φουντάρι        | Χρυσή           |       | Μακεδονία |                     | Άνδρ.                         | Άνδρ.               | Άνδρ.     |                             |                      |                           |
| 894             | 503 | 894 | 503 | 894 | 1950                   | 1950  | ✓ ✓      | Φουντάρι        | Χρυσή           |       | Μακεδονία |                     | Άνδρ.                         | Άνδρ.               | Άνδρ.     |                             |                      |                           |
| 895             | 503 | 895 | 503 | 895 | 1950                   | 1950  | ✓ ✓      | Φουντάρι        | Χρυσή           |       | Μακεδονία |                     | Άνδρ.                         | Άνδρ.               | Άνδρ.     |                             |                      |                           |
| 896             | 503 | 896 | 503 | 896 | 1950                   | 1950  | ✓ ✓      | Φουντάρι        | Χρυσή           |       | Μακεδονία |                     | Άνδρ.                         | Άνδρ.               | Άνδρ.     |                             |                      |                           |
| 897             | 503 | 897 | 503 | 897 | 1950                   | 1950  | ✓ ✓      | Φουντάρι        | Χρυσή           |       | Μακεδονία |                     | Άνδρ.                         | Άνδρ.               | Άνδρ.     |                             |                      |                           |
| 898             | 503 | 898 | 503 | 898 | 1950                   | 1950  | ✓ ✓      | Φουντάρι        | Χρυσή           |       | Μακεδονία |                     | Άνδρ.                         | Άνδρ.               | Άνδρ.     |                             |                      |                           |
| 899             | 503 | 899 | 503 | 899 | 1950                   | 1950  | ✓ ✓      | Φουντάρι        | Χρυσή           |       | Μακεδονία |                     | Άνδρ.                         | Άνδρ.               | Άνδρ.     |                             |                      |                           |
| 900             | 503 | 900 | 503 | 900 | 1950                   | 1950  | ✓ ✓      | Φουντάρι        | Χρυσή           |       | Μακεδονία |                     | Άνδρ.                         | Άνδρ.               | Άνδρ.     |                             |                      |                           |

| 865              |                  | 864              |                  | 863              |                  | 862              |                  | 861              |                  | Αριθμ. αριθμός           | ΕΙΣΟΔΟΣ  |
|------------------|------------------|------------------|------------------|------------------|------------------|------------------|------------------|------------------|------------------|--------------------------|----------|
| 1955             | 18               | 1955             | 18               | 1955             | 6                | 1955             | 4                | 1951             | 11               | Ε.ο.                     | Καταβολή |
| Νομολογία        | Νομολογία        | Νομολογία        | Νομολογία        | Νομολογία        | Νομολογία        | Νομολογία        | Νομολογία        | Νομολογία        | Νομολογία        | Μ.ο.                     | Καταβολή |
| Νομολογία        | Νομολογία        | Νομολογία        | Νομολογία        | Νομολογία        | Νομολογία        | Νομολογία        | Νομολογία        | Νομολογία        | Νομολογία        | Η.ο.                     | Καταβολή |
| Φιλοσοφία        | Φιλοσοφία        | Φιλοσοφία        | Φιλοσοφία        | Φιλοσοφία        | Φιλοσοφία        | Φιλοσοφία        | Φιλοσοφία        | Φιλοσοφία        | Φιλοσοφία        | ΕΠΙΛΟΓΗ                  |          |
| 55<br>42<br>1913 | 55<br>39<br>1916 | 55<br>28<br>1927 | 55<br>28<br>1927 | 55<br>28<br>1927 | 55<br>28<br>1927 | 55<br>28<br>1927 | 55<br>28<br>1927 | 55<br>28<br>1927 | 55<br>28<br>1927 | Κύριον                   |          |
| Νομολογία        | Νομολογία        | Νομολογία        | Νομολογία        | Νομολογία        | Νομολογία        | Νομολογία        | Νομολογία        | Νομολογία        | Νομολογία        | Δογμα                    |          |
| Καμπίνα          | Καμπίνα          | Καμπίνα          | Καμπίνα          | Καμπίνα          | Καμπίνα          | Καμπίνα          | Καμπίνα          | Καμπίνα          | Καμπίνα          | Ονομα                    |          |
| Νομολογία        | Νομολογία        | Νομολογία        | Νομολογία        | Νομολογία        | Νομολογία        | Νομολογία        | Νομολογία        | Νομολογία        | Νομολογία        | Πατρών                   |          |
| Νομολογία        | Νομολογία        | Νομολογία        | Νομολογία        | Νομολογία        | Νομολογία        | Νομολογία        | Νομολογία        | Νομολογία        | Νομολογία        | Νομολογία                |          |
| Νομολογία        | Νομολογία        | Νομολογία        | Νομολογία        | Νομολογία        | Νομολογία        | Νομολογία        | Νομολογία        | Νομολογία        | Νομολογία        | Επαρχία                  |          |
| Νομολογία        | Νομολογία        | Νομολογία        | Νομολογία        | Νομολογία        | Νομολογία        | Νομολογία        | Νομολογία        | Νομολογία        | Νομολογία        | Δήμος ή Κοινότης         |          |
| Νομολογία        | Νομολογία        | Νομολογία        | Νομολογία        | Νομολογία        | Νομολογία        | Νομολογία        | Νομολογία        | Νομολογία        | Νομολογία        | Οδός και αριθμός         |          |
| Νομολογία        | Νομολογία        | Νομολογία        | Νομολογία        | Νομολογία        | Νομολογία        | Νομολογία        | Νομολογία        | Νομολογία        | Νομολογία        | Εγγυητής ή δυνάστης      |          |
| Νομολογία        | Νομολογία        | Νομολογία        | Νομολογία        | Νομολογία        | Νομολογία        | Νομολογία        | Νομολογία        | Νομολογία        | Νομολογία        | ΕΙΔΙΚΟΤΗΣ                |          |
| Νομολογία        | Νομολογία        | Νομολογία        | Νομολογία        | Νομολογία        | Νομολογία        | Νομολογία        | Νομολογία        | Νομολογία        | Νομολογία        | Ηλικία κατά την εγγραφήν |          |
| Νομολογία        | Νομολογία        | Νομολογία        | Νομολογία        | Νομολογία        | Νομολογία        | Νομολογία        | Νομολογία        | Νομολογία        | Νομολογία        | Δικαίωμα εγγραφής        |          |
| Νομολογία        | Νομολογία        | Νομολογία        | Νομολογία        | Νομολογία        | Νομολογία        | Νομολογία        | Νομολογία        | Νομολογία        | Νομολογία        | Αριθ. διατ. αποδείξεως   |          |

| 868                          | 867                                 | 866                       | 865                             | 864                                 | Αριθμὸς ἀριθμὸς                            |
|------------------------------|-------------------------------------|---------------------------|---------------------------------|-------------------------------------|--|
| 1958<br>25<br>Λογισμὸς       | 1958<br>11<br>Λογισμὸς              | 1957<br>Φεβρουάριος<br>19 | 1955<br>Αὐγὸς<br>4              | 1955<br>6 Μαΐου<br>30               | ΕΙΣΟΔΟΣ<br>Χρονολογία<br>ἐγγραφῆς<br>Ημερ. |
| Φαίδας ✓<br>58<br>24<br>1934 | Σίμωνα ✓<br>58<br>22<br>1936        | Φαίνος ✓                  | Φερρίμπος ✓<br>55<br>21<br>1931 | Φρογυρίμπος ✓<br>1955<br>42<br>1913 | ΕΠΩΝΥΜΟΝ                                   |
| Συμφίριος                    | Ανδρέας                             | Εφρασίμπος                | Σωάννης                         | Κυρίλλος                            | Κόρον<br>δωρεῶν                            |
| Κυρίλλος                     | Λυμύρι                              | Σωάννης                   | Λαζαρίος                        | Κυρίλλος                            | Ὄνομα<br>πατρὸς                            |
| Καζαρίος                     | Καζάρης                             | Νάκος                     | Λαζαρίος                        | Μ. Δόξα                             | Νομὸς                                      |
| Τερισίμπος                   | Τερισίμπος<br>Ανδρέας               | Αλμύρι                    | ---                             | Τερισίμπος                          | Ἐπαρχία                                    |
| Συμφίριος<br>18              | <del>60</del> 24 Αὐγ.<br>Ανδρέας 55 | Ανδρέας 55                | ---                             | Ανδρέας<br>Νίκαια 22.               | Δῖος ἢ<br>Κοινὸς                           |
| 6x                           | 6x                                  | 6x                        | Ναί                             | Ναί                                 | Διεύθυνσις<br>καὶ<br>ἀριθμὸς               |
| Μαρίκος                      | Ανδρέας                             | Βίος                      | Καζάρης                         | Τίος                                | Ἐγγαμὸς<br>ἢ ἀγαμὸς                        |
| 24                           | 22                                  | 20                        | 24                              | 42                                  | ΕΙΔΙΚΟΤΗΣ                                  |
|                              |                                     |                           |                                 |                                     | Ἡλικία κατὰ<br>τὴν ἐγγραφὴν                |
|                              |                                     |                           |                                 |                                     | Δικαίωμα<br>ἐγγραφῆς                       |
|                              |                                     |                           |                                 |                                     | Ἀριθμὸς<br>ἀποδείξεως                      |

ΒΙΒΛΙΟΝ ΜΗΤΡΟΥ ΜΕΛΩΝ

| Αἰσίων ἀριθμὸς |      | ΕΙΣΟΔΟΣ<br>Χρονολογία<br>ἐγγραφῆς | Ε.ο. | Μ.τ.ν.     | Η.μ.                | Ἐπώνυμον         | Κύριον<br>ὄνομα | Ὄνομα<br>πατρὸς | Νομὸς    | Ἐπαρχία  | Δῆμος ἢ<br>Κοινότης | Διεύθυνσις<br>κατοικίας | Ὄδος καὶ<br>ἀριθμὸς | Ἔγγαμος<br>ἢ ἀγαμος | Εἰδικότης | Ἡλικία κατὰ<br>τὴν ἐγγραφὴν | Δικαίωμα<br>ἐγγραφῆς | Ἀριθ. διπλ.<br>ἀποδείξεως |
|----------------|------|-----------------------------------|------|------------|---------------------|------------------|-----------------|-----------------|----------|----------|---------------------|-------------------------|---------------------|---------------------|-----------|-----------------------------|----------------------|---------------------------|
|                |      |                                   |      |            |                     |                  |                 |                 |          |          |                     |                         |                     |                     |           |                             |                      |                           |
| 875            | 1937 | 6 κτμβ 19                         | 23   | ✓          | Χαμαμτζή            | 37<br>41<br>1896 | Δημιτρεῖν       | Μιχαήλ          | Αἰτωλίας | Μενταῖον | ἀρ 1                | Αδελφ.                  | 6x1                 | Κιθαρά-Δελφ.        | Η1        |                             |                      |                           |
| 874            | 1961 | 2/10/19                           |      | ✓          | Φακίιν              | 61<br>23<br>1938 | Μαργαρίτη       | Ανδρέας         | Αἰτωλίας | Αἰτωλίας | ἀρ 46               | Αἰτωλίας                | 6x1                 | Αἰτωλίας            | 23        |                             |                      |                           |
| 873            | 1958 |                                   |      | 1958<br>18 | Φακίιν<br>Φεσκούρας | 40               | Ζανακίωτη       | Ροζέτην         | Αἰτωλίας | Αἰτωλίας | ἀρ 46               | Αἰτωλίας                | 6x1                 | Αἰτωλίας            | 18        |                             |                      |                           |
| 872            | 1958 |                                   |      |            | Φούρα               | 78<br>18<br>1958 | Μαρία           | Ιωάννης         | Αἰτωλίας | Αἰτωλίας | ἀρ 46               | Αἰτωλίας                | 6x1                 | Αἰτωλίας            | 18        |                             |                      |                           |

*(continued)*

*[The following page contains extremely faint, illegible markings.]*



ΒΙΒΛΙΟΝ ΜΗΤΡΟΥ ΜΕΛΩΝ

| 885  | 884  | 883                                  | 882  | 881                     | Αύξων<br>αριθμός               |
|--|--|--------------------------------------|--|-------------------------|--------------------------------|
| 1928,<br>Μάρτιν                                  | 1928,<br>Μάρτιν  | 1928,<br>Μάρτιν                      | 1945<br>Νοέμβριον  | 1945<br>Νοέμβριον       | Ε.ο.<br>Χρονολογία<br>έγγραφης |
| 12   | 12   | 12                                   | 9  | 6                       | Μ.ν.<br>Η.ν.                   |
| ✓<br>Χαριστοδότης                                | ✓<br>Χαριστοδότης  | ✓<br>Χριστοδότης                     | ✓<br>Χαριστοδότης<br>(Η.ΧΑΡΟΦΙΝΙΔΗΣ)                     | ✓<br>Χαρίδης            | ΕΠΩΝΥΜΟΝ                       |
| Γεωργίου   | Λυδρέας  | Θυμολύτης                            | Δυναστάσιον  | Χαραλάμης               | Κύριον<br>ὄνομα                |
| Ελευθερίου                                       | Νικόλαον   | Νικόλαον                             | Μιχαήλ   | Μιχαήλ                  | Ὄνομα<br>πατρὸς                |
| Λοκίς  | Γεωργίου   | Λυδρέας                              | Μ. Δωρὴ  | Γεωργίου                | Νομός                          |
|  |  |                                      |  |                         | Ἐπαρχία                        |
|  |  |                                      |  |                         | Δῆμος ἢ<br>Κοινότης            |
| Βροπόρον 4<br>Νίκαια<br>Παλιὰ ἀδελφότητα<br>ἔχει | <del>Χαριστοδότης</del><br>Χαριστοδότης 8 καὶ<br>Τυφάκης<br>ἔχει ὀνόματι | Μυρσίνον 82<br>Α. Φιλαδέλφεια<br>καὶ | Νέο Σμύρνα<br><del>Βροπόρον</del><br>ΣΕΪΖΑΝΕΙ, 5.<br>καὶ | Παλιὰ ὄδον ἀρ 63<br>καὶ | Διεύθυνσις<br>κατοικίας        |
| Κυκλάρων   | Κυκλάρων   | Κυκλάρων                             | Μαυροῦ   | Κυκλάρων                | Ὄδος καὶ<br>ἀριθμὸς            |
|  |  |                                      |  |                         | Ἐγγαμὸς<br>ἢ ἀγαμὸς            |
|  |  |                                      |  |                         | Εἰδικότης                      |
| 45   | 22   | 30                                   | 42   | 35                      | Ἡλικία κατὰ<br>τὴν ἐγγραφὴν    |
|  |  |                                      |  |                         | Δικαίωμα<br>ἐγγραφῆς           |
|  |  |                                      |  |                         | Ἀρθ. διπλ.<br>ἀποδείξεως       |

ΒΙΒΛΙΟΝ ΜΗΤΡΟΥ ΜΕΛΩΝ

| 890                      |    | 889                |    | 888            |                | 887                |    | 886                                    |    | ΕΙΣΟΔΟΣ |      | Επώνυμον | Κύριον<br>ὄνομα | Ὄνομα<br>πατρὸς | Τόπος καταγωγῆς |         | Διεθνήσις<br>κατοικίας | Ἔγγαμος<br>ἢ ἀγαμος | Εἰδικότης | Ἡλικία κατὰ<br>τὴν ἐγγραφὴν | Δικαίωμα<br>ἐγγραφῆς | Ἀριθ. διπλ.<br>ἀποδείξεως |  |  |  |  |  |  |  |  |
|--------------------------|----|--------------------|----|----------------|----------------|--------------------|----|--|----|---------|------|----------|-----------------|-----------------|-----------------|---------|------------------------|---------------------|-----------|-----------------------------|----------------------|---------------------------|--|--|--|--|--|--|--|--|
| 1943                     |    | 1939               |    | 1928           |                | 1938               |    | 1938                                   |    | Ε.ο.    | Μην. |          |                 |                 | Νομός           | Ἐπαρχία | Δῆμος ἢ<br>Κοινότης    |                     |           |                             |                      |                           |  |  |  |  |  |  |  |  |
| Δεκέμβριον               |    | Ιουνίου            |    | Μαρτί          |                | Ιουνίου            |    | Ἰαννουάριον                            |    |         |      |          |                 |                 |                 |         |                        |                     |           |                             |                      |                           |  |  |  |  |  |  |  |  |
| 525                      | 29 | 574                | 21 | 557            | 1 <sup>η</sup> | 575                | 14 | 574                                    | 10 |         |      |          |                 |                 |                 |         |                        |                     |           |                             |                      |                           |  |  |  |  |  |  |  |  |
| ✓<br>Χαρισιάδην<br>525/6 |    | ✓<br>Χατζηγεωργίου |    | ✓<br>Χρυσαφάκη |                | ✓ ✓<br>Χαρατζάκη   |    | ✓<br>Χατζηγεωργίου<br>38<br>46<br>1892 |    |         |      |          |                 |                 |                 |         |                        |                     |           |                             |                      |                           |  |  |  |  |  |  |  |  |
| Κωφοεινών                |    | Εὐάγγελον          |    | Ἑρμεινών       |                | Λενδρεά            |    | Συμεωνίου                              |    |         |      |          |                 |                 |                 |         |                        |                     |           |                             |                      |                           |  |  |  |  |  |  |  |  |
| Μιχαήλ                   |    | Γεωργίου           |    | Γεωργίου       |                | Βασίλειον          |    | Μιχαήλ                                 |    |         |      |          |                 |                 |                 |         |                        |                     |           |                             |                      |                           |  |  |  |  |  |  |  |  |
| Γεωργίου                 |    | Μ. Λοῦκα           |    | Λεόντιον       |                | Βασίλειον Κορίνθου |    | Μ. Λοῦκα                               |    |         |      |          |                 |                 |                 |         |                        |                     |           |                             |                      |                           |  |  |  |  |  |  |  |  |
| Βασίλειον 29             |    | Βασίλειον 113      |    | Βασίλειον 29   |                | Βασίλειον 29       |    | Βασίλειον 11                           |    |         |      |          |                 |                 |                 |         |                        |                     |           |                             |                      |                           |  |  |  |  |  |  |  |  |
| Ναὶ                      |    | Ναὶ                |    | Ναὶ            |                | Ναὶ                |    | Ναὶ                                    |    |         |      |          |                 |                 |                 |         |                        |                     |           |                             |                      |                           |  |  |  |  |  |  |  |  |
| Βιγγίου                  |    | Κυβερνήτης         |    | Κυβερνήτης     |                | Κυβερνήτης         |    | Κυβερνήτης                             |    |         |      |          |                 |                 |                 |         |                        |                     |           |                             |                      |                           |  |  |  |  |  |  |  |  |
| 34                       |    | 45                 |    | 33             |                | 34                 |    | 46                                     |    |         |      |          |                 |                 |                 |         |                        |                     |           |                             |                      |                           |  |  |  |  |  |  |  |  |
|                          |    |                    |    |                |                |                    |    |  |    |         |      |          |                 |                 |                 |         |                        |                     |           |                             |                      |                           |  |  |  |  |  |  |  |  |
|                          |    |                    |    |                |                |                    |    |  |    |         |      |          |                 |                 |                 |         |                        |                     |           |                             |                      |                           |  |  |  |  |  |  |  |  |
|                          |    |                    |    |                |                |                    |    |  |    |         |      |          |                 |                 |                 |         |                        |                     |           |                             |                      |                           |  |  |  |  |  |  |  |  |
|                          |    |                    |    |                |                |                    |    |  |    |         |      |          |                 |                 |                 |         |                        |                     |           |                             |                      |                           |  |  |  |  |  |  |  |  |
|                          |    |                    |    |                |                |                    |    |  |    |         |      |          |                 |                 |                 |         |                        |                     |           |                             |                      |                           |  |  |  |  |  |  |  |  |
|                          |    |                    |    |                |                |                    |    |  |    |         |      |          |                 |                 |                 |         |                        |                     |           |                             |                      |                           |  |  |  |  |  |  |  |  |
|                          |    |                    |    |                |                |                    |    |  |    |         |      |          |                 |                 |                 |         |                        |                     |           |                             |                      |                           |  |  |  |  |  |  |  |  |
|                          |    |                    |    |                |                |                    |    |  |    |         |      |          |                 |                 |                 |         |                        |                     |           |                             |                      |                           |  |  |  |  |  |  |  |  |
|                          |    |                    |    |                |                |                    |    |  |    |         |      |          |                 |                 |                 |         |                        |                     |           |                             |                      |                           |  |  |  |  |  |  |  |  |
|                          |    |                    |    |                |                |                    |    |  |    |         |      |          |                 |                 |                 |         |                        |                     |           |                             |                      |                           |  |  |  |  |  |  |  |  |
|                          |    |                    |    |                |                |                    |    |  |    |         |      |          |                 |                 |                 |         |                        |                     |           |                             |                      |                           |  |  |  |  |  |  |  |  |
|                          |    |                    |    |                |                |                    |    |  |    |         |      |          |                 |                 |                 |         |                        |                     |           |                             |                      |                           |  |  |  |  |  |  |  |  |
|                          |    |                    |    |                |                |                    |    |  |    |         |      |          |                 |                 |                 |         |                        |                     |           |                             |                      |                           |  |  |  |  |  |  |  |  |
|                          |    |                    |    |                |                |                    |    |  |    |         |      |          |                 |                 |                 |         |                        |                     |           |                             |                      |                           |  |  |  |  |  |  |  |  |
|                          |    |                    |    |                |                |                    |    |  |    |         |      |          |                 |                 |                 |         |                        |                     |           |                             |                      |                           |  |  |  |  |  |  |  |  |
|                          |    |                    |    |                |                |                    |    |  |    |         |      |          |                 |                 |                 |         |                        |                     |           |                             |                      |                           |  |  |  |  |  |  |  |  |
|                          |    |                    |    |                |                |                    |    |  |    |         |      |          |                 |                 |                 |         |                        |                     |           |                             |                      |                           |  |  |  |  |  |  |  |  |
|                          |    |                    |    |                |                |                    |    |  |    |         |      |          |                 |                 |                 |         |                        |                     |           |                             |                      |                           |  |  |  |  |  |  |  |  |
|                          |    |                    |    |                |                |                    |    |  |    |         |      |          |                 |                 |                 |         |                        |                     |           |                             |                      |                           |  |  |  |  |  |  |  |  |
|                          |    |                    |    |                |                |                    |    |  |    |         |      |          |                 |                 |                 |         |                        |                     |           |                             |                      |                           |  |  |  |  |  |  |  |  |
|                          |    |                    |    |                |                |                    |    |  |    |         |      |          |                 |                 |                 |         |                        |                     |           |                             |                      |                           |  |  |  |  |  |  |  |  |
|                          |    |                    |    |                |                |                    |    |  |    |         |      |          |                 |                 |                 |         |                        |                     |           |                             |                      |                           |  |  |  |  |  |  |  |  |
|                          |    |                    |    |                |                |                    |    |  |    |         |      |          |                 |                 |                 |         |                        |                     |           |                             |                      |                           |  |  |  |  |  |  |  |  |
|                          |    |                    |    |                |                |                    |    |  |    |         |      |          |                 |                 |                 |         |                        |                     |           |                             |                      |                           |  |  |  |  |  |  |  |  |
|                          |    |                    |    |                |                |                    |    |  |    |         |      |          |                 |                 |                 |         |                        |                     |           |                             |                      |                           |  |  |  |  |  |  |  |  |
|                          |    |                    |    |                |                |                    |    |  |    |         |      |          |                 |                 |                 |         |                        |                     |           |                             |                      |                           |  |  |  |  |  |  |  |  |
|                          |    |                    |    |                |                |                    |    |  |    |         |      |          |                 |                 |                 |         |                        |                     |           |                             |                      |                           |  |  |  |  |  |  |  |  |
|                          |    |                    |    |                |                |                    |    |  |    |         |      |          |                 |                 |                 |         |                        |                     |           |                             |                      |                           |  |  |  |  |  |  |  |  |
|                          |    |                    |    |                |                |                    |    |  |    |         |      |          |                 |                 |                 |         |                        |                     |           |                             |                      |                           |  |  |  |  |  |  |  |  |
|                          |    |                    |    |                |                |                    |    |  |    |         |      |          |                 |                 |                 |         |                        |                     |           |                             |                      |                           |  |  |  |  |  |  |  |  |
|                          |    |                    |    |                |                |                    |    |  |    |         |      |          |                 |                 |                 |         |                        |                     |           |                             |                      |                           |  |  |  |  |  |  |  |  |
|                          |    |                    |    |                |                |                    |    |  |    |         |      |          |                 |                 |                 |         |                        |                     |           |                             |                      |                           |  |  |  |  |  |  |  |  |
|                          |    |                    |    |                |                |                    |    |  |    |         |      |          |                 |                 |                 |         |                        |                     |           |                             |                      |                           |  |  |  |  |  |  |  |  |
|                          |    |                    |    |                |                |                    |    |  |    |         |      |          |                 |                 |                 |         |                        |                     |           |                             |                      |                           |  |  |  |  |  |  |  |  |
|                          |    |                    |    |                |                |                    |    |  |    |         |      |          |                 |                 |                 |         |                        |                     |           |                             |                      |                           |  |  |  |  |  |  |  |  |
|                          |    |                    |    |                |                |                    |    |  |    |         |      |          |                 |                 |                 |         |                        |                     |           |                             |                      |                           |  |  |  |  |  |  |  |  |
|                          |    |                    |    |                |                |                    |    |  |    |         |      |          |                 |                 |                 |         |                        |                     |           |                             |                      |                           |  |  |  |  |  |  |  |  |
|                          |    |                    |    |                |                |                    |    |  |    |         |      |          |                 |                 |                 |         |                        |                     |           |                             |                      |                           |  |  |  |  |  |  |  |  |
|                          |    |                    |    |                |                |                    |    |  |    |         |      |          |                 |                 |                 |         |                        |                     |           |                             |                      |                           |  |  |  |  |  |  |  |  |
|                          |    |                    |    |                |                |                    |    |  |    |         |      |          |                 |                 |                 |         |                        |                     |           |                             |                      |                           |  |  |  |  |  |  |  |  |
|                          |    |                    |    |                |                |                    |    |  |    |         |      |          |                 |                 |                 |         |                        |                     |           |                             |                      |                           |  |  |  |  |  |  |  |  |
|                          |    |                    |    |                |                |                    |    |  |    |         |      |          |                 |                 |                 |         |                        |                     |           |                             |                      |                           |  |  |  |  |  |  |  |  |
|                          |    |                    |    |                |                |                    |    |  |    |         |      |          |                 |                 |                 |         |                        |                     |           |                             |                      |                           |  |  |  |  |  |  |  |  |
|                          |    |                    |    |                |                |                    |    |  |    |         |      |          |                 |                 |                 |         |                        |                     |           |                             |                      |                           |  |  |  |  |  |  |  |  |
|                          |    |                    |    |                |                |                    |    |  |    |         |      |          |                 |                 |                 |         |                        |                     |           |                             |                      |                           |  |  |  |  |  |  |  |  |
|                          |    |                    |    |                |                |                    |    |  |    |         |      |          |                 |                 |                 |         |                        |                     |           |                             |                      |                           |  |  |  |  |  |  |  |  |
|                          |    |                    |    |                |                |                    |    |  |    |         |      |          |                 |                 |                 |         |                        |                     |           |                             |                      |                           |  |  |  |  |  |  |  |  |
|                          |    |                    |    |                |                |                    |    |  |    |         |      |          |                 |                 |                 |         |                        |                     |           |                             |                      |                           |  |  |  |  |  |  |  |  |
|                          |    |                    |    |                |                |                    |    |  |    |         |      |          |                 |                 |                 |         |                        |                     |           |                             |                      |                           |  |  |  |  |  |  |  |  |
|                          |    |                    |    |                |                |                    |    |  |    |         |      |          |                 |                 |                 |         |                        |                     |           |                             |                      |                           |  |  |  |  |  |  |  |  |
|                          |    |                    |    |                |                |                    |    |  |    |         |      |          |                 |                 |                 |         |                        |                     |           |                             |                      |                           |  |  |  |  |  |  |  |  |
|                          |    |                    |    |                |                |                    |    |  |    |         |      |          |                 |                 |                 |         |                        |                     |           |                             |                      |                           |  |  |  |  |  |  |  |  |
|                          |    |                    |    |                |                |                    |    |  |    |         |      |          |                 |                 |                 |         |                        |                     |           |                             |                      |                           |  |  |  |  |  |  |  |  |
|                          |    |                    |    |                |                |                    |    |  |    |         |      |          |                 |                 |                 |         |                        |                     |           |                             |                      |                           |  |  |  |  |  |  |  |  |
|                          |    |                    |    |                |                |                    |    |  |    |         |      |          |                 |                 |                 |         |                        |                     |           |                             |                      |                           |  |  |  |  |  |  |  |  |
|                          |    |                    |    |                |                |                    |    |  |    |         |      |          |                 |                 |                 |         |                        |                     |           |                             |                      |                           |  |  |  |  |  |  |  |  |
|                          |    |                    |    |                |                |                    |    |  |    |         |      |          |                 |                 |                 |         |                        |                     |           |                             |                      |                           |  |  |  |  |  |  |  |  |

1. The first step is to identify the problem or question that needs to be answered. This involves understanding the context and the specific requirements of the task.

[illegible]

1. *Introduction*

[illegible]

| Αδελφών<br>αριθμός          |                                    | 905                  | 904                               | 903                      | 902                          | 901                      |        |
|-----------------------------|------------------------------------|----------------------|-----------------------------------|--------------------------|------------------------------|--------------------------|--------|
| Ε.ο.<br>Μ.π.<br>Η.π.        | ΕΙΣΘΑΔΟΣ<br>Χρονολογία<br>εγγραφής | 1950,<br>Μαΐου<br>10 | 1950<br>Ιανουάριου<br>31          | 1950<br>Ιανουάριου<br>30 | 1950<br>Ιανουάριου<br>19     | 1950<br>Ιανουάριου<br>16 |        |
|                             |                                    | ✓<br>Χριστοπούλου    | ✓<br>Χατζηπαροδρόμου<br>ή αδελφός | ✓<br>Χαριζοπούλου        | ✓.<br>"Χαϊκίη"<br>ή Νεχαριεύ | ✓<br>Ζηέκη               |        |
|                             |                                    | Κόπον<br>όνομα       |                                   | Σιγαριά                  | Βεμφασσινά                   | Σιφιήτιν                 | Σιζύρα |
| Όνομα<br>πατρός             |                                    | Λιχόζου              | Ρεμάρη                            | Σιπαριώτης               | Χαϊκίη                       | Μιχαήλ                   |        |
| Τόπος καταγωγής             |                                    | Καυάβρου             | Μ. Σοία                           | Αδίνων                   | Βεσδαζονίη                   | Ποίκαβα Θεσσαλίας        |        |
| Διεύθυνση<br>κατοικίας      |                                    | Αθήνας               | Θεσσαλίας 182<br>Νίκαια           | Βεγκέν αρ 6              | Μπουκεβίη<br>αρ 1            | Αθηνών                   |        |
| Εγγαμος<br>ή δεσμευμένος    |                                    | Όχι                  | Ναι                               | Όχι                      | Ναι                          | Όχι                      |        |
| Ειδικότης                   |                                    | Λοιπών               | Μενδούρα                          | Μενδούρα                 | Λοιπών                       | Βιγίτσας                 |        |
| Ηλικία κατά<br>την εγγραφήν |                                    | 25                   | 26                                | 42                       | 31                           | 25                       |        |
| Δικαιώμα<br>εγγραφής        |                                    |                      |                                   |                          |                              |                          |        |
| Αριθ. διπλ.<br>αποδείξεως   |                                    |                      |                                   |                          |                              |                          |        |

**ΒΙΒΛΙΟΝ ΜΗΤΡΩΟΥ ΜΕΛΩΝ**

| 910            | 909            | 908            | 907           | 906           | Αδελφών<br>αριθμός          |
|----------------|----------------|----------------|---------------|---------------|-----------------------------|
| 1952           | 1951           | 1951           | 1950          | 1950          | Ε. ο                        |
| Φεβρουάριος    | Ιούλιος        | Γενάρης        | Δεκέμβριος    | Ιούλιος       | Μ. γ. ν                     |
| 25             | 6              | 16             | 20            | 19            | Η. ο.                       |
| ✓<br>Χαλκιδεύς | ✓<br>Χαλκιδεύς | ✓<br>Χαλκιδεύς | ✓<br>Χρυσάρις | ✓<br>Χασιώτης | ΕΠΩΝΥΜΟΝ                    |
| Περμεγών       | Σώλιος         | Εγγίτης        | Άννα          | Ρωμιοί        | Κύριον<br>όνομα             |
| Χερσόνη        | Παύλος         | Ρωμιοί         | Βασίλειος     | Βεγγίτης      | Όνομα<br>πατρός             |
| Καστοριά       | Βεσσαυρίου     | Δερβένι        | Αθήνα         | Αθήνα         | Νομός                       |
| Σωφρώνη        | Αδινάρι        |                |               |               | Επαρχία                     |
| Αδινάρι        | Αδινάρι        |                |               |               | Δήμος ή<br>κοινότης         |
| Ναύσιος        | Ευδοχίου       | Α. Α.          | Ηρώδα 16      | Αμικλίου 44   | Διεύθυνσις<br>κατοικίας     |
| Μαυροβία       | Μαυροβία       | Α. Α.          | Παγκράτι      | Παγκράτι      | Όδος και<br>αριθμός         |
| Α. Α.          | Α. Α.          | Α. Α.          | Α. Α.         | Α. Α.         | Εγγονος<br>ή αδελφός        |
| Χαλκιδεύς      | Χαλκιδεύς      | Χαλκιδεύς      | Χαλκιδεύς     | Χαλκιδεύς     | Ειδικότης                   |
| 39             | 29             | 32             | 29            | 38            | Ηλικία κατά<br>την έγγραφην |
|                |                |                |               |               | Δικαίωμα<br>έγγραφης        |
|                |                |                |               |               | Άρ. διπλ.<br>αποδείξεως     |

# ΒΙΒΛΙΟΝ ΜΗΤΡΟΧΩΝ ΜΕΛΩΝ

| Αδελφών<br>Αριθμός | Ε. ο.<br>Χρονολογία<br>έγγραφής | Μ. τ.<br>Η. ο. | Επώνυμον                                  | Κύριον<br>ὄνομα | Ὄνομα<br>πατρὸς | Τόπος καταγωγῆς |              |                     | Ἀνδρὺς<br>κατοικίας           | Ἔτος καὶ<br>ἀριθμὸς | Ἐγγαμὸς<br>ἢ ἀγαμὸς | Εἰδικότης | Ἡλικία κατὰ<br>τὴν ἐγγραφὴν | Δικαίωμα<br>ἐγγραφῆς | Χρὶς. διπλ.<br>ἀποδείξεως |
|--------------------|---------------------------------|----------------|---|-----------------|-----------------|-----------------|--------------|---------------------|-------------------------------|---------------------|---------------------|-----------|-----------------------------|----------------------|---------------------------|
|                    |                                 |                |   |                 |                 | Νομός           | Ἐπαρχία      | Δῆμος ἢ<br>Κοινότης |                               |                     |                     |           |                             |                      |                           |
| 915                | 1955<br>Μαῖος<br>4.             |                | Θωμάς Αἰθιώτης<br>$\frac{55}{31}$<br>1924 | Σπυρίδης        | Νικόλαος        | Ἀθῆναι          | Ἀθῆναι       | Ἀθῆναι              | Μετρεῖται<br>1                | 64                  |                     | Μαριόλα   | 51                          |                      |                           |
| 914                | 1955<br>Μαῖος<br>2              |                | Χρυσόπουλος<br>$\frac{55}{26}$<br>1929    | Νικόλαος        | Σωάνης          | Ἀθῆναι          | Ἀθῆναι       | Ἀθῆναι              | Δικαίω. ἀρ. 26<br>π. Σωάνης   | 64                  |                     | Κιόλα     | 26                          |                      |                           |
| 913                | 1955<br>Ιανουάριος<br>14.       |                | Χρυσός<br>$\frac{53}{32}$<br>1921         | Ἀναστάσιος      | Περικλῆς        | Φωκία<br>Σωάνης | Φωκία        | Ἀθῆναι              | Κυρ. ἀρ. 46                   | 71                  |                     | Κυρ. ἀρ.  | 41                          |                      |                           |
| 912                | 1953<br>Σεπτέμβριος<br>15       |                | Χρυσόπουλος<br>$\frac{53}{32}$<br>1921    | Μιχαήλ          | Λεωνίδας        | Πελοπόννησος    | Πελοπόννησος | Πελοπόννησος        | Κυρ. ἀρ. 43                   | 71                  |                     | Μαριόλα   | 39                          |                      |                           |
| 911                | 1953<br>Ιανουάριος<br>10        |                | Χρυσόπουλος<br>$\frac{53}{32}$<br>1921    | Δημήτριος       | Εὐσταθίου       | Ἀθῆναι          | Ἀθῆναι       | Ἀθῆναι              | Δικαίω. ἀρ. 5<br>π. Εὐσταθίου | 67                  |                     | Σωάνης    | 18                          |                      |                           |

[illegible][illegible]



**Figure 1**

| 925                    | 924                      | 923                       | 922                       | 921                       | Αδελφών<br>ἀριθμὸς | ΕΙΣΘΑΟΣ<br>Χρονολογία<br>ἐγγραφῆς | Ε. ο.<br>κ. γ. γ.<br>Η. ο. | ἑπώνυμον                     | Κύριον<br>ὄνομα | Ὄνομα<br>πατρὸς | Νομός   | Ἐπαρχία        | Δῆμος ἢ<br>Καινότης | Διεύθυνσις<br>κατοικίας | Ὄνομα καὶ<br>ἀριθμὸς             | Ἐγγαμὸς<br>ἢ ἀγαμὸς | Εἰδικότης | Ἡλικία κατὰ<br>τὴν ἐγγραφὴν | Δικαίωμα<br>ἐγγραφῆς | Ἀριθ. διπλ.<br>ἀποδείξεως |
|------------------------|--------------------------|---------------------------|---------------------------|---------------------------|--------------------|-----------------------------------|----------------------------|------------------------------|-----------------|-----------------|---------|----------------|---------------------|-------------------------|----------------------------------|---------------------|-----------|-----------------------------|----------------------|---------------------------|
| 1956<br>Γαρνακίη<br>17 | 1955<br>28<br>Γουλιέλμος | 1955<br>25<br>Φεβρουάριος | 1955<br>18<br>Φεβρουάριος | 1955<br>10<br>Φεβρουάριος |                    |                                   |                            | Κορμιάκη<br>56<br>26<br>1929 | Κορμιάκη        | Μαρία           | Χρυσόλο | Τὸν Δραβλακίου | Ναύπλιος            | Πελοπόννησος            | Αἰγίου Πραξίμου<br>No 226 Νίκαια | Ναί                 | Ναί       | 25                          |                      |                           |
| Γαρνακίη               | Ἄννα                     | Εὐτέρπη                   | Μαρία                     | Σοφία                     |                    |                                   |                            |                              |                 |                 |         |                |                     |                         |                                  |                     |           |                             |                      |                           |
| Βασιλείη               | Γεώργιος                 | Θαλασσίου                 | Χρήστος                   | Τὸν Δραβλακίου            |                    |                                   |                            |                              |                 |                 |         |                |                     |                         |                                  |                     |           |                             |                      |                           |
| Κορμιάκη               | Παύλος                   | Αἰδώς                     | Ναυπλίου                  | Πελοπόννησος              |                    |                                   |                            |                              |                 |                 |         |                |                     |                         |                                  |                     |           |                             |                      |                           |
| Κορμιάκη               | Παύλος                   | Αἰδώς                     | Ναυπλίου                  | Πελοπόννησος              |                    |                                   |                            |                              |                 |                 |         |                |                     |                         |                                  |                     |           |                             |                      |                           |
| Κορμιάκη               | Παύλος                   | Αἰδώς                     | Ναυπλίου                  | Πελοπόννησος              |                    |                                   |                            |                              |                 |                 |         |                |                     |                         |                                  |                     |           |                             |                      |                           |
| Κορμιάκη               | Παύλος                   | Αἰδώς                     | Ναυπλίου                  | Πελοπόννησος              |                    |                                   |                            |                              |                 |                 |         |                |                     |                         |                                  |                     |           |                             |                      |                           |
| Κορμιάκη               | Παύλος                   | Αἰδώς                     | Ναυπλίου                  | Πελοπόννησος              |                    |                                   |                            |                              |                 |                 |         |                |                     |                         |                                  |                     |           |                             |                      |                           |
| Κορμιάκη               | Παύλος                   | Αἰδώς                     | Ναυπλίου                  | Πελοπόννησος              |                    |                                   |                            |                              |                 |                 |         |                |                     |                         |                                  |                     |           |                             |                      |                           |
| Κορμιάκη               | Παύλος                   | Αἰδώς                     | Ναυπλίου                  | Πελοπόννησος              |                    |                                   |                            |                              |                 |                 |         |                |                     |                         |                                  |                     |           |                             |                      |                           |
| Κορμιάκη               | Παύλος                   | Αἰδώς                     | Ναυπλίου                  | Πελοπόννησος              |                    |                                   |                            |                              |                 |                 |         |                |                     |                         |                                  |                     |           |                             |                      |                           |
| Κορμιάκη               | Παύλος                   | Αἰδώς                     | Ναυπλίου                  | Πελοπόννησος              |                    |                                   |                            |                              |                 |                 |         |                |                     |                         |                                  |                     |           |                             |                      |                           |
| Κορμιάκη               | Παύλος                   | Αἰδώς                     | Ναυπλίου                  | Πελοπόννησος              |                    |                                   |                            |                              |                 |                 |         |                |                     |                         |                                  |                     |           |                             |                      |                           |
| Κορμιάκη               | Παύλος                   | Αἰδώς                     | Ναυπλίου                  | Πελοπόννησος              |                    |                                   |                            |                              |                 |                 |         |                |                     |                         |                                  |                     |           |                             |                      |                           |
| Κορμιάκη               | Παύλος                   | Αἰδώς                     | Ναυπλίου                  | Πελοπόννησος              |                    |                                   |                            |                              |                 |                 |         |                |                     |                         |                                  |                     |           |                             |                      |                           |
| Κορμιάκη               | Παύλος                   | Αἰδώς                     | Ναυπλίου                  | Πελοπόννησος              |                    |                                   |                            |                              |                 |                 |         |                |                     |                         |                                  |                     |           |                             |                      |                           |
| Κορμιάκη               | Παύλος                   | Αἰδώς                     | Ναυπλίου                  | Πελοπόννησος              |                    |                                   |                            |                              |                 |                 |         |                |                     |                         |                                  |                     |           |                             |                      |                           |
| Κορμιάκη               | Παύλος                   | Αἰδώς                     | Ναυπλίου                  | Πελοπόννησος              |                    |                                   |                            |                              |                 |                 |         |                |                     |                         |                                  |                     |           |                             |                      |                           |
| Κορμιάκη               | Παύλος                   | Αἰδώς                     | Ναυπλίου                  | Πελοπόννησος              |                    |                                   |                            |                              |                 |                 |         |                |                     |                         |                                  |                     |           |                             |                      |                           |
| Κορμιάκη               | Παύλος                   | Αἰδώς                     | Ναυπλίου                  | Πελοπόννησος              |                    |                                   |                            |                              |                 |                 |         |                |                     |                         |                                  |                     |           |                             |                      |                           |
| Κορμιάκη               | Παύλος                   | Αἰδώς                     | Ναυπλίου                  | Πελοπόννησος              |                    |                                   |                            |                              |                 |                 |         |                |                     |                         |                                  |                     |           |                             |                      |                           |
| Κορμιάκη               | Παύλος                   | Αἰδώς                     | Ναυπλίου                  | Πελοπόννησος              |                    |                                   |                            |                              |                 |                 |         |                |                     |                         |                                  |                     |           |                             |                      |                           |
| Κορμιάκη               | Παύλος                   | Αἰδώς                     | Ναυπλίου                  | Πελοπόννησος              |                    |                                   |                            |                              |                 |                 |         |                |                     |                         |                                  |                     |           |                             |                      |                           |
| Κορμιάκη               | Παύλος                   | Αἰδώς                     | Ναυπλίου                  | Πελοπόννησος              |                    |                                   |                            |                              |                 |                 |         |                |                     |                         |                                  |                     |           |                             |                      |                           |
| Κορμιάκη               | Παύλος                   | Αἰδώς                     | Ναυπλίου                  | Πελοπόννησος              |                    |                                   |                            |                              |                 |                 |         |                |                     |                         |                                  |                     |           |                             |                      |                           |
| Κορμιάκη               | Παύλος                   | Αἰδώς                     | Ναυπλίου                  | Πελοπόννησος              |                    |                                   |                            |                              |                 |                 |         |                |                     |                         |                                  |                     |           |                             |                      |                           |
| Κορμιάκη               | Παύλος                   | Αἰδώς                     | Ναυπλίου                  | Πελοπόννησος              |                    |                                   |                            |                              |                 |                 |         |                |                     |                         |                                  |                     |           |                             |                      |                           |
| Κορμιάκη               | Παύλος                   | Αἰδώς                     | Ναυπλίου                  | Πελοπόννησος              |                    |                                   |                            |                              |                 |                 |         |                |                     |                         |                                  |                     |           |                             |                      |                           |
| Κορμιάκη               | Παύλος                   | Αἰδώς                     | Ναυπλίου                  | Πελοπόννησος              |                    |                                   |                            |                              |                 |                 |         |                |                     |                         |                                  |                     |           |                             |                      |                           |
| Κορμιάκη               | Παύλος                   | Αἰδώς                     | Ναυπλίου                  | Πελοπόννησος              |                    |                                   |                            |                              |                 |                 |         |                |                     |                         |                                  |                     |           |                             |                      |                           |
| Κορμιάκη               | Παύλος                   | Αἰδώς                     | Ναυπλίου                  | Πελοπόννησος              |                    |                                   |                            |                              |                 |                 |         |                |                     |                         |                                  |                     |           |                             |                      |                           |
| Κορμιάκη               | Παύλος                   | Αἰδώς                     | Ναυπλίου                  | Πελοπόννησος              |                    |                                   |                            |                              |                 |                 |         |                |                     |                         |                                  |                     |           |                             |                      |                           |
| Κορμιάκη               | Παύλος                   | Αἰδώς                     | Ναυπλίου                  | Πελοπόννησος              |                    |                                   |                            |                              |                 |                 |         |                |                     |                         |                                  |                     |           |                             |                      |                           |
| Κορμιάκη               | Παύλος                   | Αἰδώς                     | Ναυπλίου                  | Πελοπόννησος              |                    |                                   |                            |                              |                 |                 |         |                |                     |                         |                                  |                     |           |                             |                      |                           |
| Κορμιάκη               | Παύλος                   | Αἰδώς                     | Ναυπλίου                  | Πελοπόννησος              |                    |                                   |                            |                              |                 |                 |         |                |                     |                         |                                  |                     |           |                             |                      |                           |
| Κορμιάκη               | Παύλος                   | Αἰδώς                     | Ναυπλίου                  | Πελοπόννησος              |                    |                                   |                            |                              |                 |                 |         |                |                     |                         |                                  |                     |           |                             |                      |                           |
| Κορμιάκη               | Παύλος                   | Αἰδώς                     | Ναυπλίου                  | Πελοπόννησος              |                    |                                   |                            |                              |                 |                 |         |                |                     |                         |                                  |                     |           |                             |                      |                           |
| Κορμιάκη               | Παύλος                   | Αἰδώς                     | Ναυπλίου                  | Πελοπόννησος              |                    |                                   |                            |                              |                 |                 |         |                |                     |                         |                                  |                     |           |                             |                      |                           |
| Κορμιάκη               | Παύλος                   | Αἰδώς                     | Ναυπλίου                  | Πελοπόννησος              |                    |                                   |                            |                              |                 |                 |         |                |                     |                         |                                  |                     |           |                             |                      |                           |
| Κορμιάκη               | Παύλος                   | Αἰδώς                     | Ναυπλίου                  | Πελοπόννησος              |                    |                                   |                            |                              |                 |                 |         |                |                     |                         |                                  |                     |           |                             |                      |                           |
| Κορμιάκη               | Παύλος                   | Αἰδώς                     | Ναυπλίου                  | Πελοπόννησος              |                    |                                   |                            |                              |                 |                 |         |                |                     |                         |                                  |                     |           |                             |                      |                           |
| Κορμιάκη               | Παύλος                   | Αἰδώς                     | Ναυπλίου                  | Πελοπόννησος              |                    |                                   |                            |                              |                 |                 |         |                |                     |                         |                                  |                     |           |                             |                      |                           |
| Κορμιάκη               | Παύλος                   | Αἰδώς                     | Ναυπλίου                  | Πελοπόννησος              |                    |                                   |                            |                              |                 |                 |         |                |                     |                         |                                  |                     |           |                             |                      |                           |
| Κορμιάκη               | Παύλος                   | Αἰδώς                     | Ναυπλίου                  | Πελοπόννησος              |                    |                                   |                            |                              |                 |                 |         |                |                     |                         |                                  |                     |           |                             |                      |                           |
| Κορμιάκη               | Παύλος                   | Αἰδώς                     | Ναυπλίου                  | Πελοπόννησος              |                    |                                   |                            |                              |                 |                 |         |                |                     |                         |                                  |                     |           |                             |                      |                           |
| Κορμιάκη               | Παύλος                   | Αἰδώς                     | Ναυπλίου                  | Πελοπόννησος              |                    |                                   |                            |                              |                 |                 |         |                |                     |                         |                                  |                     |           |                             |                      |                           |
| Κορμιάκη               | Παύλος                   | Αἰδώς                     | Ναυπλίου                  | Πελοπόννησος              |                    |                                   |                            |                              |                 |                 |         |                |                     |                         |                                  |                     |           |                             |                      |                           |
| Κορμιάκη               | Παύλος                   | Αἰδώς                     | Ναυπλίου                  | Πελοπόννησος              |                    |                                   |                            |                              |                 |                 |         |                |                     |                         |                                  |                     |           |                             |                      |                           |
| Κορμιάκη               | Παύλος                   | Αἰδώς                     | Ναυπλίου                  | Πελοπόννησος              |                    |                                   |                            |                              |                 |                 |         |                |                     |                         |                                  |                     |           |                             |                      |                           |
| Κορμιάκη               | Παύλος                   | Αἰδώς                     | Ναυπλίου                  | Πελοπόννησος              |                    |                                   |                            |                              |                 |                 |         |                |                     |                         |                                  |                     |           |                             |                      |                           |

# ΒΙΒΛΙΟΝ ΜΗΤΡΟΥ ΜΕΛΩΝ

| 930              | 929         | 928                | 927               | 926                    | Αδών αριθμός                |
|------------------|-------------|--------------------|-------------------|------------------------|-----------------------------|
| 1946             | 1956        | 1956               | 1955              | 1956                   | Ε-ο                         |
| 13               | 4           | 4                  | 13                | 6                      | Μητρ                        |
| Γκέρμπεργ        | Γαλαξία     | Γαλαξία            | Γκέρμπεργς        | Γαλαξία                | Ημερ                        |
| Κορτζιδζ         | Κορταββίδης | Καιτόλτζογλου      | Κουτσούρης        | Κολλός                 | Επώνυμον                    |
| 46<br>28<br>1918 |             |                    | 55<br>23<br>1932  |                        | Κύριον<br>δυσμα             |
| Γεωργία          | Στυλίου     | Μιχαήλ             | Βασιλείου         | Μιχαήλ                 | Όνομα<br>πατρός             |
| Θεόδωρος         | Σωάννης     | Κυριακίδης         | Άρσενος           | Γεώργιος               | Νομός                       |
| Ναυπλίου         | Αδινάρι     | Αιδίνιον           | Ελπίδα<br>6 η βάρ | Σερραφίμης<br>Διακόνου | Επαρχία                     |
|                  |             | Μ' Αλίας           | Τεράν             | Αδινάρι                | Δήμος ή<br>Κοινότης         |
| Ηρακλειώ         | Ανδρόμαχος  | Τεράν<br>Αιόχων 43 | Υψηλός 8.         | Τσίωρα 14.             | Ανδρώνος<br>κατοικίας       |
| αέρ 3            | 156         | Βερεσίνης          | Καμνία            | Μαυροβράνη             | Όδος και<br>αριθμός         |
| Ναί              | 6x1         | Ναί...             | 6x1               | Ναί                    | Έγγραφο<br>ή διαμφο         |
| Αλκιόης          | Ακρίσιος    | Κυριακός           | Κυριακός          | Κυριακός               | Ειδικότης                   |
|                  | Πιάν        |                    |                   |                        | Ηλικία κατά<br>την έγγραφον |
| 28               | 36          | 58                 | 23                |                        | Δικαίωμα<br>έγγραφης        |
|                  |             |                    |                   |                        | Αριθ. διπλ.<br>αποδείξεως   |

$\frac{1}{2} \log \left( \frac{1 + \sqrt{1 - 4x}}{1 - \sqrt{1 - 4x}} \right) = \sum_{n=0}^{\infty} x^n$

| 935              |                  | 934              |                  | 933              |                  | 932              |                  | 931              |                  | Αύξων<br>ἀριθμός |                  | ΕΙΣΘΑΔΟΣ<br>Χρονολογία<br>ἐγγραφῆς |
|------------------|------------------|------------------|------------------|------------------|------------------|------------------|------------------|------------------|------------------|------------------|------------------|------------------------------------|
| 8955             | 8955             | 1955             | 1955             | 1955             | 1956             | 1955             | 1955             | 13               | Ε-ο              | Μην              | Η...             |                                    |
| 8955             | 8955             | 1955             | 1955             | 1955             | 1956             | 1955             | 1955             | 13               | Ε-ο              | Μην              | Η...             | ΕΠΩΝΥΜΟΝ                           |
| 19               | 26               | 3                | 1                | 1                | 1                | 1                | 1                | 1                | Ε-ο              | Μην              | Η...             |                                    |
| Καλαϊτζής        | Καβάνος          | Καλοχράνης       | Καφάρος          | Καρογιώργος      | Καρογιώργος      | Καρογιώργος      | Καρογιώργος      | Καρογιώργος      | Καρογιώργος      | Καρογιώργος      | Καρογιώργος      | Καρογιώργος                        |
| 55<br>23<br>1932 | 55<br>23<br>1932 | 55<br>23<br>1932 | 55<br>23<br>1932 | 55<br>23<br>1932 | 55<br>23<br>1932 | 55<br>23<br>1932 | 55<br>23<br>1932 | 55<br>23<br>1932 | 55<br>23<br>1932 | 55<br>23<br>1932 | 55<br>23<br>1932 | Κύριον<br>ὄνομα                    |
| Λημνός           | Χαράλαμπος       | Μιχαήλ           | Λαύρος           | Ρωσσία           | Ρωσσία           | Ρωσσία           | Ρωσσία           | Ρωσσία           | Ρωσσία           | Ρωσσία           | Ρωσσία           | Ὄνομα<br>πατρὸς                    |
| Δωάνης           | Θεοδώσης         | Γεώργιος         | Αναστάσιος       | Κυρίκος          | Κυρίκος          | Κυρίκος          | Κυρίκος          | Κυρίκος          | Κυρίκος          | Κυρίκος          | Κυρίκος          | Ναυός                              |
| Μεττάλας         | Δωάνης           | Δωάνης           | Δωάνης           | Δωάνης           | Δωάνης           | Δωάνης           | Δωάνης           | Δωάνης           | Δωάνης           | Δωάνης           | Δωάνης           | Ἐπαρχία                            |
| Μιλιγιάνης       | Μιλιγιάνης       | Μιλιγιάνης       | Μιλιγιάνης       | Μιλιγιάνης       | Μιλιγιάνης       | Μιλιγιάνης       | Μιλιγιάνης       | Μιλιγιάνης       | Μιλιγιάνης       | Μιλιγιάνης       | Μιλιγιάνης       | Δῆμος ἢ<br>Κοινότης                |
| Αδωνίς           | Αδωνίς           | Αδωνίς           | Αδωνίς           | Αδωνίς           | Αδωνίς           | Αδωνίς           | Αδωνίς           | Αδωνίς           | Αδωνίς           | Αδωνίς           | Αδωνίς           | Διεύθυνσις<br>κατοικίας            |
| Ἄνδρ' Ἡλίας      | Δοφάτος          | Δοφάτος          | Δοφάτος          | Δοφάτος          | Δοφάτος          | Δοφάτος          | Δοφάτος          | Δοφάτος          | Δοφάτος          | Δοφάτος          | Δοφάτος          | Ὄνομα καὶ<br>ἀριθμός               |
| 6X1              | 6X1              | 6X1              | 6X1              | 6X1              | 6X1              | 6X1              | 6X1              | 6X1              | 6X1              | 6X1              | 6X1              | Ἐγγράμιος<br>ἢ ἀγράμιος            |
| Βιολίος          | Βιολίος          | Βιολίος          | Βιολίος          | Βιολίος          | Βιολίος          | Βιολίος          | Βιολίος          | Βιολίος          | Βιολίος          | Βιολίος          | Βιολίος          | Εἰδικότης                          |
| 23               | 24               | 24               | 24               | 24               | 24               | 24               | 24               | 24               | 24               | 24               | 24               | Ἡλικία κατὰ<br>τὴν ἐγγραφὴν        |
|                  |                  |                  |                  |                  |                  |                  |                  |                  |                  |                  |                  | Δικαίωμα<br>ἐγγραφῆς               |
|                  |                  |                  |                  |                  |                  |                  |                  |                  |                  |                  |                  | Ἀριθ. διπλ.<br>ἀποδείξεως          |

1. The first step is to identify the variables that are being measured. In this case, the variables are the number of hours spent on each activity (reading, writing, and thinking) and the total number of hours spent on all activities.

\_\_\_\_\_

| Αύθρον<br>ἀριθμός | Ε. ο. | Μην. | Ημερ. | ΕΙΣΟΔΟΣ<br>Χρονολογία<br>ἐγγραφῆς | Ἐπώνυμον                         | Κύριον<br>ὄνομα | Ὄνομα<br>πατρὸς | Τόπος καταγωγῆς |         | Διεύθυνσις<br>κατοικίας | Ἔγγαμος<br>ἢ ἕλενος | Εἰδικότης | Ἡλικία κατὰ<br>τὴν ἐγγραφὴν | Δικαίωμα<br>ἐγγραφῆς | Ἀριθ. διπλ.<br>ἀποδείξεως |
|-------------------|-------|------|-------|-----------------------------------|----------------------------------|-----------------|-----------------|-----------------|---------|-------------------------|---------------------|-----------|-----------------------------|----------------------|---------------------------|
|                   |       |      |       |                                   |                                  |                 |                 | Νομός           | Ἐπαρχία | Δῆμος ἢ<br>Κοινότης     |                     |           |                             |                      |                           |
| 945               | 1956  | 25   | 6     | Βενεζουέλα                        | Κοριαδίνης ✓<br>56<br>28<br>1926 | Βενεζουέλα      | Γενόπουλος      | Κεφαλὶα         | .....   | .....                   | Ναι                 | Κεφαλὶα   | 28                          |                      |                           |
| 944               | 1955  | 6    | 6     | Βενεζουέλα                        | Κοριαδίνης ✓<br>55<br>28<br>1926 | Βενεζουέλα      | Γενόπουλος      | Τριπόλις ἤτοι   | .....   | Ἀδυναί                  | Ναι                 | Ἀδυναί    | 28                          |                      |                           |
| 943               | 1955  | 6    | 6     | Βενεζουέλα                        | Κοριαδίνης ✓<br>55<br>19<br>1926 | Βενεζουέλα      | Γενόπουλος      | Κριτὴν ἤτοι     | .....   | Ἀδυναί                  | Ναι                 | Ἀδυναί    | 19                          |                      |                           |
| 942               | 1955  | 15   | 6     | Βενεζουέλα                        | Κοριαδίνης ✓<br>55<br>19<br>1926 | Βενεζουέλα      | Γενόπουλος      | Κριτὴν ἤτοι     | .....   | Ἀδυναί                  | Ναι                 | Ἀδυναί    | 19                          |                      |                           |
| 941               | 1955  | 8    | 6     | Βενεζουέλα                        | Κοριαδίνης ✓<br>55<br>28<br>1926 | Βενεζουέλα      | Γενόπουλος      | Κριτὴν ἤτοι     | .....   | Ἀδυναί                  | Ναι                 | Ἀδυναί    | 28                          |                      |                           |

ΒΙΒΛΙΟΝ ΜΗΤΡΩΟΥ ΜΕΛΩΝ

| Αδελφών<br>αριθμός |      | ΕΙΣΟΔΟΣ<br>Χρονολογία<br>έγγραφης | ΕΠΩΝΥΜΟΝ    | Κύριον<br>όνομα                     | Όνομα<br>πατρός | Τόπος καταγωγής |            |         | Αιτιολογία<br>κατοικίας                 | Όδός και<br>αριθμός | Έγγαμος<br>ή άγαμος | Ειδικότης | Ηλικία κατά<br>την έγγραφον | Δικαίωμα<br>έγγραφης | Αριθ. διπλ.<br>αποδείξεως |
|--------------------|------|-----------------------------------|-------------|-------------------------------------|-----------------|-----------------|------------|---------|---|---------------------|---------------------|-----------|-----------------------------|----------------------|---------------------------|
| Ε.ο.               | Μην. |                                   |             |                                     |                 | Ημερ.           | Νομός      | Επαρχία |   |                     |                     |           |                             |                      |                           |
| 950                | 1957 | 3                                 | Μαΐου       | Καρνέως ✓<br>57<br>40<br>1977       | Γρενδρίος       | Χρύνος          | Λαζαρί     | ---     | ---                                     | Ναι                 | Α. Δοξα             | 40.       |                             |                      |                           |
| 949                | 1957 | 3                                 | Μαΐου       | Καβαγιράτος ✓                       | Ταρανιώτης      | Γεώργιος        | Λαζαρί     | ---     | ---                                     | 68'                 | Μαργαρί             | 27        |                             |                      |                           |
| 948                | 1957 | 96                                | Μαρτίου     | Καραμύρη ✓<br>57<br>22<br>1933      | Βιογίτα         | Ευδύμιος        | Ταρανιώτης | Αδιντάρ | Μεσοποταμίας 107                        | 68'                 | Ανδρέας             | 24        |                             |                      |                           |
| 947                | 1957 | 21                                | Φεβρουαρίου | Καραδημητρίου ✓<br>57<br>22<br>1935 | Χρυσόλαος       | Αντωνίου        | Καλλόγια   | Αδιντάρ | Αδιντάρ 21                              | Ναι                 | Κυδάρ               | 22.       |                             |                      |                           |
| 946                | 1957 | 2                                 | Φεβρουαρίου | Κουτσοπούρα ✓<br>57<br>23<br>1934   | Μαρία           | Λάκκας          | Μιχαήλ     | Αδιντάρ | 68' 24.<br>Αρ. 2. 55.<br>Τ. 2. 1. 2. 2. | 68'                 | Ανδρέας             | 23.       |                             |                      |                           |

# ΒΙΒΛΙΟΝ ΜΗΤΡΩΟΥ ΓΕΜΕΩΝ

|                                   |                              |                                   |                              |                                 | Αδελφών<br>ἀριθμός          |                        |
|-----------------------------------|------------------------------|-----------------------------------|------------------------------|---------------------------------|-----------------------------|------------------------|
|                                   |                              |                                   |                              |                                 | Ε.ο.                        | ΕΙΣΟΔΟΣ                |
|                                   |                              |                                   |                              |                                 | Μην.                        | Χρονολογία<br>ἐγγραφής |
|                                   |                              |                                   |                              |                                 | Ημερ.                       |                        |
| 955<br>1958<br>6<br>Μαΐου         | 954<br>1956<br>12<br>Ιουνίου | 953<br>1957<br>13<br>Ιουνίου      | 952<br>1956<br>28<br>Ιουλίου | 951<br>1955<br>23<br>Νοεμβρίου  |                             |                        |
| Χατζηγεωργίου<br>58<br>26<br>1932 | Χαμιάς<br>56<br>48<br>1908   | Χατζηγεωργίου<br>57<br>28<br>1927 | Χαμιάς<br>56<br>28<br>1938   | Χρυσόπουλος<br>55<br>21<br>1932 | Επώνυμον                    |                        |
| Λουλάρα                           | Κυριάκος                     | Ανδρέας                           | Ἰ. Ἀγγελος                   | Γρηγόριος<br>Βασιλείου          | Κύριον<br>ὄνομα             |                        |
| Γεωργίου                          | Χρόνης                       | Μ. Χανι                           | Βασιλίου                     | Βασιλίου                        | Ὄνομα<br>πατρὸς             |                        |
|                                   | Σωάννα                       | Ἀδμιν                             | Μ' Αἰία                      | Ἀδμιν                           | Νομός                       | Τόπος καταγωγῆς        |
| Χαμιά<br>Κρίκης                   |                              |                                   |                              |                                 | Επαρχία                     |                        |
| Τεσσαρῶς                          | Αγ. Σωάννα<br>Περὶ Α.13      | Ἀδμιν                             | Ἀδμιν                        | ---                             | Δήμος ἢ<br>κοινότης         |                        |
| Κοκοράς 35<br>Κοιμητῶν            | ---                          | Τεσσαρῶς<br>28                    | Γρηγόριος<br>Διόγιο          | Γρηγόριος<br>27                 | Διεσυνεχὲς<br>κατοικίας     | Ὄνομα καὶ<br>ἀριθμὸς   |
| 68                                | Ναί                          | 68                                | 68                           | 68                              | Ἐγγαμὸς<br>ἢ ἀγαμὸς         |                        |
| Ἀνδρέας                           | Βιογι                        | Ἀκορθεῖας                         | Κιδάρ                        | Κιδάρ                           | Εἰδικότης                   |                        |
| 26                                | 48                           | 28                                | 28                           | 23                              | Ἡλικία κατὰ<br>τὴν ἐγγραφὴν |                        |
|                                   |                              |                                   |                              |                                 | Δικαίωμα<br>ἐγγραφῆς        |                        |
|                                   |                              |                                   |                              |                                 | Ἀριθ. διπλ.<br>ἀποδείξεως   |                        |

ΒΙΒΛΙΟΝ ΜΗΤΡΩΟΥ ΜΕΛΩΝ

|                  |                  |                        |             |                  | Αδελφών<br>ἀριθμός          |                                   |
|------------------|------------------|------------------------|-------------|------------------|-----------------------------|-----------------------------------|
|                  |                  |                        |             |                  | Ε. ο.                       | ΕΙΣΟΔΟΣ<br>Χρονολογία<br>ἐγγραφῆς |
|                  |                  |                        |             |                  | Μην.                        | Ημερ.                             |
|                  |                  |                        |             |                  | ΕΠΩΝΥΜΟΝ                    |                                   |
|                  |                  |                        |             |                  | Κύριον<br>ὄνομα             |                                   |
|                  |                  |                        |             |                  | Ὄνομα<br>πατρὸς             |                                   |
|                  |                  |                        |             |                  | Νομός                       | Τόπος<br>καταγωγῆς                |
|                  |                  |                        |             |                  | Επαρχία                     | Δήμος ἢ<br>ἐκκλησία               |
|                  |                  |                        |             |                  | Διεύθυνσις<br>κατοικίας     | Ὄνομα καὶ<br>ἀριθμός              |
|                  |                  |                        |             |                  | Ἔγγαμος<br>ἢ ἀγαμος         | Εἰδικότης                         |
|                  |                  |                        |             |                  | Ἡλικία κατὰ<br>τὴν ἐγγραφὴν | Δικαίωμα<br>ἐγγραφῆς              |
|                  |                  |                        |             |                  | Ἀριθ. διπλ.<br>ἀποδείξεως   |                                   |
| 960              | 959              | 958                    | 957         | 956              |                             |                                   |
| 1957             | 1957             | 1957                   | 1957        | 1957             |                             |                                   |
| 16               | 26               | 25                     | 16          | 21               |                             |                                   |
| Ιουνίου          | Απριλίου         | Μαρτίου                | Μαρτίου     | Φεβρουαρίου      |                             |                                   |
| Λεωνίδης ✓       | ΕΚΑΜΑΓΚΑΣ ✓      | Λυκαργίης ✓            | Λυκαργίης ✓ | Λυκαργίης        |                             |                                   |
| 57<br>28<br>1929 | 57<br>19<br>1928 | 57<br>33<br>1924       |             | 57<br>26<br>1931 |                             |                                   |
| Καρλός           | ΕΓΓΕΓΕΡΙΟΣ       | Κυριακός               | Κυριακός    | Κυριακός         |                             |                                   |
| Κυριακός         | ΘΕΟΔΩΡΟΣ         | Ἀνδρέας                | Ἀνδρέας     | Τέρας            |                             |                                   |
| Τέρας            | ΤΕΙΡΑΙΩ          | Ἀδύνα                  | Ἀδύνα       | Ἀδύνα            |                             |                                   |
| ---              | ---              | Ἀδύνα                  | ---         | ---              |                             |                                   |
| ---              | ---              | Λαχτοῦρη 3<br>Κυριακός | Ἀνδρέας     | ---              |                             |                                   |
| Ν. Κουντουριώτης | ΘΕΡΜΟΠΥΛΟΣ       | ---                    | Κείνη ἀρ 84 | ---              |                             |                                   |
| 54 Νίκαια        | ΚΑΛΑΒΙΑΣ 49.     | ---                    | Κύριος      | ---              |                             |                                   |
| 67               | 07               | Ναι                    | 67          | 67               |                             |                                   |
| Ἀποστόλης        | ΚΙΘΑΡΑ           | Μαργαρίτα              | Κιθαρά      | Κιθαρά           |                             |                                   |
| 28               | 19               | 33                     | 20          | 26               |                             |                                   |



| Αδελφών<br>ἀριθμὸς             |                                | ΕΙΣΟΔΟΣ<br>Χρονολογία<br>ἐγγραφῆς | ΕΠΩΝΥΜΟΝ                        | Κύριον<br>ὄνομα                  | Ὁνομα<br>πατρὸς | Τόπος καταγωγῆς |         | Διεύθυνσις<br>κατοικίας | Ἔγγαμος<br>ἢ ἄγαμος | Εἰδικότης | Ἡλικία κατὰ<br>τὴν ἐγγραφάν | Δικαίωμα<br>ἐγγραφῆς | Ἀριθ. διπλ.<br>ἀποδείξεως |  |
|--------------------------------|--------------------------------|-----------------------------------|---------------------------------|----------------------------------|-----------------|-----------------|---------|-------------------------|---------------------|-----------|-----------------------------|----------------------|---------------------------|--|
| Ε. ο.                          | Μην.                           |                                   |                                 |                                  |                 | Νομὸς           | Ἐπαρχία |                         |                     |           |                             |                      |                           |  |
| Ημερ.                          | Διήμης                         |                                   |                                 |                                  |                 | Διήμης          | Διήμης  |                         |                     |           |                             |                      |                           |  |
| 985<br>1958<br>28<br>ΙΟΥΝΙΟΥ   | 984<br>1957<br>10<br>ΑΥΓΟΥΣΤΟΥ | 963<br>1957<br>10<br>ΙΟΥΝΙΟΥ      | 962<br>1957<br>15<br>ΜΑΪΟΥ      | 961<br>1957<br>20<br>ΦΕΒΡΟΥΑΡΙΟΥ |                 |                 |         |                         |                     |           |                             |                      |                           |  |
| Γρηγορίου<br>58<br>31<br>19.27 | Γιαννούσης<br>57<br>20<br>33   | Γιαννούσης<br>57<br>29<br>19.28   | Γιαννούσης<br>57<br>49<br>19.08 | Γρίθας<br>57<br>29<br>19.28      |                 |                 |         |                         |                     |           |                             |                      |                           |  |
| Σταυρίδης                      | Βερβιά                         | Ευάγγελος                         | Ευάγγελος                       | Ευάγγελος                        |                 |                 |         |                         |                     |           |                             |                      |                           |  |
| Λουρίδης                       | Γεώργιος                       | Γεωργίου                          | Αναστάσιος                      | Νικόλαος                         |                 |                 |         |                         |                     |           |                             |                      |                           |  |
| Αδινάρι                        | Εἰσόβος                        | Τύρχος<br>Πατρισταφύλια           | Νάυχιος                         | Ραφαήλ<br>Πατρισταφύλια          |                 |                 |         |                         |                     |           |                             |                      |                           |  |
| ---                            | Τετραία                        | Αδινάρι                           | Κρανίδιον                       | Αδινάρι                          |                 |                 |         |                         |                     |           |                             |                      |                           |  |
| Αἰώνος<br>Κ. Τετραία<br>Ναί    | Γεωργίου<br>Νίνα<br>Οχι        | Εὐσταθίου<br>Αρμαυλίου<br>Ναί     | ---                             | Κορδίου<br>Κορδίου<br>Ναί        |                 |                 |         |                         |                     |           |                             |                      |                           |  |
| Μανδουζά                       | Αοιδός                         | Κλαίρη                            | Βιογι                           | Αποστολίου                       |                 |                 |         |                         |                     |           |                             |                      |                           |  |
| 31                             | 24                             | 29                                | 49                              | 29                               |                 |                 |         |                         |                     |           |                             |                      |                           |  |

ΒΙΒΛΙΟΝ ΜΗΤΡΟΥ ΜΕΛΩΝ

| Αδελφών Αριθμός |     |     |     |     | ΕΙΣΟΔΟΣ<br>Χρονολογία<br>έγγραφής | Επώνυμον                   | Κόπον<br>όνομα | Όνομα<br>πατρός | Τόπος κατοικίας    |          | Διεύθυνσις<br>κατοικίας<br>αριθμός                 | Έγγαμος<br>ή άγαμος | Είδος της | Ηλικία κατά<br>την έγγραφην | Δικαίωμα<br>έγγραφής | Αριθ. διπλ.<br>αποδείξεως |
|-----------------|-----|-----|-----|-----|-----------------------------------|----------------------------|----------------|-----------------|--------------------|----------|--|---------------------|-----------|-----------------------------|----------------------|---------------------------|
| Ε               | Π   | Η   | Μ   | Η   |                                   |                            |                |                 | Νομός              | Επαρχία  |  |                     |           |                             |                      |                           |
| 960             | 961 | 962 | 963 | 964 | 1957<br>15<br>Μαΐου               | Μαρούς<br>57<br>25<br>1932 | Κεϊν           | Ομηρίδης        | Ηλικία<br>Γερμανία | Γερμανία | 6 <sup>η</sup> τάξη<br>Βιεννέζικη<br>δικαίω<br>οχι | οχι                 | Αλφειά    | 19                          |                      |                           |
| 965             | 966 | 967 | 968 | 969 | 1957<br>19<br>Μαρτίου             | Μαρούς<br>57<br>25<br>1932 | Νιμόλας        | Γεώργιος        | Παράσημα<br>Μαρούς | Αθήναι   | Αρχιμάστορας<br>Πόδα 49                            | 6x                  | Βιογι     | 25                          |                      |                           |
| 970             | 971 | 972 | 973 | 974 | 1957<br>19<br>Μαρτίου             | Μαρούς<br>57<br>25<br>1932 | Ταρογιάδα      | Καρφίνος        | Πάρα               | Αθήναι   | Παράσημα<br>Πάρα 52                                | 6x                  | Αοιδά     | 18                          |                      |                           |
| 975             | 976 | 977 | 978 | 979 | 1957<br>19<br>Μαρτίου             | Μαρούς<br>57<br>25<br>1932 | Καρφίνος       | Ταρογιάδα       | Πάρα               | Αθήναι   | Παράσημα<br>Πάρα 52                                | οχι                 | Μαρούς    | 36                          |                      |                           |
| 980             | 981 | 982 | 983 | 984 | 1957<br>14<br>Μαρτίου             | Μαρούς<br>57<br>25<br>1932 | Κεϊν           | Βασίλειος       | Πάρα               | Αθήναι   | Παράσημα<br>Πάρα 52                                | οχι                 | Μαρούς    | 45                          |                      | 20                        |

# ΒΙΒΛΙΟΝ ΜΗΤΡΟΥΚΙΩΝ

| Αδελφών αριθμός |                        | ΕΙΣΟΔΟΣ |     | Επωνυμὸν    | Κόρον<br>δωρεά                  | Ὁνομα<br>πατρὸς | Τόπος καταγωγῆς |             | Διεθύνων<br>κατοικίας | Ἄρθεος<br>καὶ<br>ἀριθμὸς | Ἐγγαμὸς<br>ἢ<br>ἕναμος | Εἰδικότης | Ἡλικία κατὰ<br>τὴν ἐγγραφὴν | Δικαίωμα<br>ἐγγραφῆς | Ἀριθ. δικλ.<br>ἀποδείξεως |
|-----------------|------------------------|---------|-----|-------------|---------------------------------|-----------------|-----------------|-------------|-----------------------|--------------------------|------------------------|-----------|-----------------------------|----------------------|---------------------------|
| Ε.ο.            | Χρονολογία<br>ἐγγραφῆς | Μην.    | Ἡμ. |             |                                 |                 | Ναυός           | Ἐπαρχία     | Δῆμος ἢ<br>κοινότης   |                          |                        |           |                             |                      |                           |
| 989             | 975                    | 1958    | 16  | Λουριός     | Μαρίνος ✓                       | Σταφύλιος       | Ἀϊόλεος         | Γεωγραφικὴν | Οἰκία Κ. Τζούρη       | 68                       | Κιόρα                  | 34        |                             |                      |                           |
| 984             | 974                    | 1957    | 11  | Γονιγ       | Μαμαπαράκη                      | Σπύρ            | Βίταρο          | Εὐβοία      | Μακεδονία ἐπ. 37      | 81                       | Αἰοιδή                 | 19        |                             |                      |                           |
| 988             | 973                    | 1957    | 18  | Μαίη        | Μεϊντανῶ ✓<br>57<br>48<br>19.07 | Παύρη           | Συνίον          | Θαῖνα       | Θυβίς 24              | 101                      | Εραγνός                | 48        |                             |                      |                           |
| 989             | 973                    | 1957    | 13  | Μαίη        | Μαίη ✓<br>57<br>48<br>19.07     | Σπύρ            | Βασιλείη        | Αἰώνας      | οὐδὲ λαίην ἐπ. 57     | 81                       | Αἰοιδή                 | 19        |                             |                      |                           |
| 989             | 974                    | 1957    | 31  | Φεβρουάριος | ΜΟΥΣΤΑΚΑΣ ✓                     | Ἀρμύρας         | Νυμφιάδης       | Ἀθῖναι      | Παρανεόκρη            | Αρ. 10 Τριπόλεως         | Ναί                    | Κιόρα     | 28                          |                      |                           |

# MEASON

[illegible]

# ΜΗΤΡΩΟ ΜΕΛΩΝ

[illegible]



[illegible][illegible]

**ΒΙΒΛΙΟΝ ΜΗΤΡΩΟΥ ΜΕΛΩΝ**

| Αδελφών<br>Στοιχείο               |                                  | ΕΠΙΘΕΤΟΝ                         |                                  | Κύριον<br>Όνομα                 | Όνομα<br>πατρός | Νομός           | Έκτακτα         | Δήμος ή<br>Κοινότης | Αιτιολογία<br>κατοικίας | Έγγονος<br>ή Διάδοχος | Ειδικότης               | Ηλικία κατά<br>την έγγραφην | Δικαίωμα<br>έγγραφης | Αριθ. διπλ.<br>αποδείξεως   |                      |                           |
|-----------------------------------|----------------------------------|----------------------------------|----------------------------------|---------------------------------|-----------------|-----------------|-----------------|---------------------|-------------------------|-----------------------|-------------------------|-----------------------------|----------------------|-----------------------------|----------------------|---------------------------|
| 1000<br>1958<br>14<br>Αρ. 14/1958 | 999<br>1958<br>10<br>Φεβρουάριος | 998<br>1957<br>28<br>6 Αυγ. 1957 | 997<br>1957<br>28<br>6 Αυγ. 1957 | 996<br>1957<br>16.1<br>Μαΐος    | ΕΠΙΘΕΤΟΝ        | Κύριον<br>Όνομα | Όνομα<br>πατρός | Νομός               | Έκτακτα                 | Δήμος ή<br>Κοινότης   | Αιτιολογία<br>κατοικίας | Έγγονος<br>ή Διάδοχος       | Ειδικότης            | Ηλικία κατά<br>την έγγραφην | Δικαίωμα<br>έγγραφης | Αριθ. διπλ.<br>αποδείξεως |
| ΣΟΥΧΗΡΗ<br>58<br>21<br>1937       | ΣΙΜΕΤΡΗΣ                         | ΛΕΟΝΤΟΣ<br>57<br>25<br>1932      | ΛΟΥΛΑΣ<br>57<br>25               | ΛΕΟΝΤΟΣ<br>57<br>25<br>1928     | ΕΠΙΘΕΤΟΝ        | Κύριον<br>Όνομα | Όνομα<br>πατρός | Νομός               | Έκτακτα                 | Δήμος ή<br>Κοινότης   | Αιτιολογία<br>κατοικίας | Έγγονος<br>ή Διάδοχος       | Ειδικότης            | Ηλικία κατά<br>την έγγραφην | Δικαίωμα<br>έγγραφης | Αριθ. διπλ.<br>αποδείξεως |
| ΚΑΙΤΗ                             | ΓΡΗΓΟΡΙΟΣ                        | ΓΕΡΑΣΙΜΟΣ                        | ΓΙΩΡΓΟΣ                          | ΚΩΝΣΤΑΝΤΙΝΟΣ                    | ΕΠΙΘΕΤΟΝ        | Κύριον<br>Όνομα | Όνομα<br>πατρός | Νομός               | Έκτακτα                 | Δήμος ή<br>Κοινότης   | Αιτιολογία<br>κατοικίας | Έγγονος<br>ή Διάδοχος       | Ειδικότης            | Ηλικία κατά<br>την έγγραφην | Δικαίωμα<br>έγγραφης | Αριθ. διπλ.<br>αποδείξεως |
| ΠΑΡΑΓΩΓΗ                          | ΑΝΤΩΝΙΟΣ                         | ΧΙΟΝΙΔΗΣ                         | ΑΝΤΩΝΙΟΣ                         | ΑΝΤΩΝΙΟΣ                        | ΕΠΙΘΕΤΟΝ        | Κύριον<br>Όνομα | Όνομα<br>πατρός | Νομός               | Έκτακτα                 | Δήμος ή<br>Κοινότης   | Αιτιολογία<br>κατοικίας | Έγγονος<br>ή Διάδοχος       | Ειδικότης            | Ηλικία κατά<br>την έγγραφην | Δικαίωμα<br>έγγραφης | Αριθ. διπλ.<br>αποδείξεως |
| ΛΟΡΕΝ                             | ΛΟΡΕΝΤΟΣ                         | ΤΡΑΠΕΖΑ                          | ΤΡΑΠΕΖΑ                          | ΤΡΑΠΕΖΑ                         | ΕΠΙΘΕΤΟΝ        | Κύριον<br>Όνομα | Όνομα<br>πατρός | Νομός               | Έκτακτα                 | Δήμος ή<br>Κοινότης   | Αιτιολογία<br>κατοικίας | Έγγονος<br>ή Διάδοχος       | Ειδικότης            | Ηλικία κατά<br>την έγγραφην | Δικαίωμα<br>έγγραφης | Αριθ. διπλ.<br>αποδείξεως |
| ΧΑΙΡΕΡΙ                           | ΑΔΜΥΝ                            | ΑΔΜΥΝ                            | ΑΔΜΥΝ                            | ΑΔΜΥΝ                           | ΕΠΙΘΕΤΟΝ        | Κύριον<br>Όνομα | Όνομα<br>πατρός | Νομός               | Έκτακτα                 | Δήμος ή<br>Κοινότης   | Αιτιολογία<br>κατοικίας | Έγγονος<br>ή Διάδοχος       | Ειδικότης            | Ηλικία κατά<br>την έγγραφην | Δικαίωμα<br>έγγραφης | Αριθ. διπλ.<br>αποδείξεως |
| Νεω. ΑΔΜΥΝ<br>39<br>6X            | ΛΟΡΕΝΤΟΣ 3<br>N. ΚΟΡΕΣ<br>NAI    | ΚΟΛΟΜΑΝΔΙΣ 61<br>6X              | N. ΝΙΟΒΑ<br>NAI                  | ΕΠΙΘΕΤΟΣ 39<br>N. ΚΡΑΥΓΙΑ<br>6X | ΕΠΙΘΕΤΟΝ        | Κύριον<br>Όνομα | Όνομα<br>πατρός | Νομός               | Έκτακτα                 | Δήμος ή<br>Κοινότης   | Αιτιολογία<br>κατοικίας | Έγγονος<br>ή Διάδοχος       | Ειδικότης            | Ηλικία κατά<br>την έγγραφην | Δικαίωμα<br>έγγραφης | Αριθ. διπλ.<br>αποδείξεως |
| ΑΙΔΟΣ                             | ΚΙΔΑΡΑ                           | ΚΙΔΑΡΑ                           | ΚΥΡΙΑ                            | ΚΥΡΙΑ                           | ΕΠΙΘΕΤΟΝ        | Κύριον<br>Όνομα | Όνομα<br>πατρός | Νομός               | Έκτακτα                 | Δήμος ή<br>Κοινότης   | Αιτιολογία<br>κατοικίας | Έγγονος<br>ή Διάδοχος       | Ειδικότης            | Ηλικία κατά<br>την έγγραφην | Δικαίωμα<br>έγγραφης | Αριθ. διπλ.<br>αποδείξεως |
| 21                                | 28                               | 25                               | 25                               | 29                              | ΕΠΙΘΕΤΟΝ        | Κύριον<br>Όνομα | Όνομα<br>πατρός | Νομός               | Έκτακτα                 | Δήμος ή<br>Κοινότης   | Αιτιολογία<br>κατοικίας | Έγγονος<br>ή Διάδοχος       | Ειδικότης            | Ηλικία κατά<br>την έγγραφην | Δικαίωμα<br>έγγραφης | Αριθ. διπλ.<br>αποδείξεως |



| 1001                  | 1004              | 1005                   | 1002                     | 1001                 | Αδών<br>φριθμός                            |
|-----------------------|-------------------|------------------------|--------------------------|----------------------|--|
| 1960<br>Μαρίος        | 1959<br>Μαρίος    | 1958<br>16<br>Μαρίος   | 1958<br>2<br>Μαρίος      | 1958<br>16<br>Μαρίος | ΕΙΣΘΑΟΣ<br>Χρονολογία<br>Έγγραφης<br>Ημέρ. |
| Λαυρέντιος            | Λαυρέντιος        | Λαυρέντιος             | Λαυρέντιος               | Λαυρέντιος           | ΕΠΩΝΥΜΟΝ                                   |
| 60<br>59<br>1901      |                   |                        |                          | 58<br>21<br>1937     | Κόρον<br>δωρία                             |
| Βασιλείου             | ΒΑΣΙΛΕΙΟΥ         | Μαργαρίτα              | Μαργαρίτα                | Μαργαρίτα            | Όνομα<br>πατρός                            |
| Γιάννης               | ΓΑΚΟΒΟΣ           | Εφραίμ                 | Διονύσιος                | Διονύσιος            | Νομός                                      |
| Μ. Ασία               | Κέρκυρα           | Μαργαρίτα              |                          | Αίγιο                | Τόπος καταγωγής                            |
| Αθηνών                |                   | Μαργαρίτα 53<br>Κυαθίν | Μαργαρίτα 2<br>Ανω Δάφνη | Μαργαρίτα            | Δήμος ή<br>Κοινότης                        |
| Μαργαρίτα 6<br>Αθηνών | Μαργαρίτα<br>3303 |                        | Μαργαρίτα 2<br>Ανω Δάφνη | Μαργαρίτα            | Διεύθυνσις<br>κατοικίας                    |
| Αθηνών                | Αθηνών            | 67                     | Αθηνών                   | Αθηνών               | Όδος και<br>αριθμός                        |
| Κατοικία              | Κατοικία          | Αθηνών                 | Αθηνών                   | Κατοικία             | Έγγυος<br>ή άγαμος                         |
| 59                    | 50                | 22                     | 32                       | 21                   | Ειδικότης                                  |
|                       |                   |                        |                          |                      | Ηλικία κατά<br>την έγγραφην                |
|                       |                   |                        |                          |                      | Δικαίωμα<br>έγγραφης                       |
|                       |                   |                        |                          |                      | Αριθ. διπλ.<br>αποδείξεως                  |

ΕΠΩΝΥΜΟΝ

# ΒΙΒΛΙΟΝ ΜΗΤΡΩΟΥ ΜΕΣΩΝ

| Αριθμὸς ἀριθμὸς |      | Εἰσόδος     | Κύριον ὄνομα | Ὄνομα πατρὸς | Τόπος κατοικίας |               | Διεθνοὺς κατοικίας | Ἐγγαμὸς ἢ ἀγαμὸς | Εἰδικότης | Ἡλικία κατὰ τὴν ἐγγραφὴν | Δικαίωμα ἐγγραφῆς | Ἀριθ. διπλ. ἀποδείξεως |     |          |    |  |  |
|-----------------|------|-------------|--------------|--------------|-----------------|---------------|--------------------|------------------|-----------|--------------------------|-------------------|------------------------|-----|----------|----|--|--|
| Ε-ο             | Μ-π  |             |              |              | Νομός           | Ἐπαρχία       | Δῆμος ἢ Κοινότης   |                  |           |                          |                   |                        |     |          |    |  |  |
| 1010            | 1958 | Φεβρουάριον | 2            | Μένης ✓      | Μαίρη           | Συνήτριον     | Δομοί              | Ρόδον            | Ἀδιντῆς   | Ἐκκατοῦρα                | 14                | Ἡρώδης 66              | Ναὶ | Ἀσίδης   | 29 |  |  |
| 1009            | 1958 | Φεβρουάριον | 17           | Μιχαήλ ✓     | Νικορέττα       | Πανεπιστήμιον | Δομοί              | Ζάννακη          | Ἡρώδης    | Ἡρώδης                   | 59                | Π. Πύσσα               | Ναὶ | Ἀσίδης   | 24 |  |  |
| 1008            | 1958 | Μάρτιον     | 1            | Μτάρκος ✓    | Συνήτριον       | Ἀδιντῆς       | Δομοί              | Τεϊκερῆς         | Θεοφάνης  | Ἡρώδης                   | 16                | Ναὶ                    | Ναὶ | Βελίσιον | 20 |  |  |
| 1007            | 1957 | Ὀκτωβρίου   | 23           | Μτῶρα ✓      | Σωὶ             | Θωμάς         | Δομοί              | Γαργιζοῦ         | Ἡρώδης    | Ἡρώδης                   | 29                | Ναὶ                    | Ναὶ | Ἀσίδης   | 29 |  |  |
| 1006            | 1957 | Σεπτεμβρίου | 4            | Μτρεκούρας ✓ | Σωὶ             | Σωὶ           | Δομοί              | Ἡρώδης           | Ἡρώδης    | Ἡρώδης                   | 29                | Ναὶ                    | Ναὶ | Ἀσίδης   | 24 |  |  |

1. *Introduction*  
 2. *Method*  
 3. *Results*  
 4. *Discussion*  
 5. *Conclusion*  
 6. *References*  
 7. *Appendix*  
 8. *Notes*  
 9. *Tables*  
 10. *Figures*  
 11. *Tables*  
 12. *Figures*  
 13. *Tables*  
 14. *Figures*  
 15. *Tables*  
 16. *Figures*  
 17. *Tables*  
 18. *Figures*  
 19. *Tables*  
 20. *Figures*  
 21. *Tables*  
 22. *Figures*  
 23. *Tables*  
 24. *Figures*  
 25. *Tables*  
 26. *Figures*  
 27. *Tables*  
 28. *Figures*  
 29. *Tables*  
 30. *Figures*  
 31. *Tables*  
 32. *Figures*  
 33. *Tables*  
 34. *Figures*  
 35. *Tables*  
 36. *Figures*  
 37. *Tables*  
 38. *Figures*  
 39. *Tables*  
 40. *Figures*  
 41. *Tables*  
 42. *Figures*  
 43. *Tables*  
 44. *Figures*  
 45. *Tables*  
 46. *Figures*  
 47. *Tables*  
 48. *Figures*  
 49. *Tables*  
 50. *Figures*  
 51. *Tables*  
 52. *Figures*  
 53. *Tables*  
 54. *Figures*  
 55. *Tables*  
 56. *Figures*  
 57. *Tables*  
 58. *Figures*  
 59. *Tables*  
 60. *Figures*  
 61. *Tables*  
 62. *Figures*  
 63. *Tables*  
 64. *Figures*  
 65. *Tables*  
 66. *Figures*  
 67. *Tables*  
 68. *Figures*  
 69. *Tables*  
 70. *Figures*  
 71. *Tables*  
 72. *Figures*  
 73. *Tables*  
 74. *Figures*  
 75. *Tables*  
 76. *Figures*  
 77. *Tables*  
 78. *Figures*  
 79. *Tables*  
 80. *Figures*  
 81. *Tables*  
 82. *Figures*  
 83. *Tables*  
 84. *Figures*  
 85. *Tables*  
 86. *Figures*  
 87. *Tables*  
 88. *Figures*  
 89. *Tables*  
 90. *Figures*  
 91. *Tables*  
 92. *Figures*  
 93. *Tables*  
 94. *Figures*  
 95. *Tables*  
 96. *Figures*  
 97. *Tables*  
 98. *Figures*  
 99. *Tables*  
 100. *Figures*

## Fin

| 1020<br>1959<br>9<br>Αντιφθίριος | 1019<br>1959<br>5<br>Μάρτιος     | 1018<br>1959<br>13<br>Φεβρουάριος                            | 1017<br>1958<br>16<br>Ιανουάριος | 1016<br>1958<br>6<br>Νοεμβρίου | Αδελφών<br>ἀριθμός          |                        |
|----------------------------------|----------------------------------|--|----------------------------------|--------------------------------|-----------------------------|------------------------|
|                                  |                                  |  |                                  |                                | Ε-ο                         | ΕΙΣΘΑΟΣ                |
|                                  |                                  |  |                                  |                                | Μην                         | Χρονολογία<br>ἐγγραφῆς |
|                                  |                                  |  |                                  |                                | Ημερ                        | Ημερ                   |
| Τουρκαλίου<br>59<br>26<br>1933   | Τογι' Κρίνος<br>59<br>28<br>1921 | Τζαράς<br>59<br>31<br>1928                                   | Τζουάνου<br>58<br>22<br>1936     | Τοιρίας<br>57<br>25<br>1932    | ΕΠΩΝΥΜΟΝ                    |                        |
| Αντιφθίριος                      | Ταραγνίτης                       | Βενιζέλιος   | Φυλιώ                            | Ταραγνίτης                     | Κόριον<br>ὄνομα             |                        |
| Ανδρέας                          | Αντιφθίριος                      | Μινοτάου   | Λαγάρης                          | Αναστόλιος                     | Ὄνομα<br>πατρὸς             |                        |
| Βαρβάρα                          | Τζαροβράχα                       | Πριβί'ης   | Μιζιρί                           | Νυβάρια                        | Νομός                       |                        |
| ΑΤΤΙΝΗΣ                          | Φοιδόδος                         | Πριβί'ης   | Λαγάρης                          | Ρορλίνας                       | Ἐπαρχία                     |                        |
| .....                            | .....                            | Πριβί'ης   | Λαγάρης                          | Αδυναίς                        | Δήμος ἢ<br>Κοινότης         |                        |
| .....                            | Καπονογιάνος                     | Πρακτεία ΑΓ. Εὐφρ.<br>ὁρίων ἀπὸ δ. ε.<br>καρμενία Περραινῆς. | .....                            | Γαργαίρ 24.                    | Διεύθυνσις<br>κατοικίας     |                        |
| 681                              | Ναί                              | Ναί  | 681                              | 681                            | Ὁδὸς καὶ<br>ἀριθμός         |                        |
| Κιόδα                            | Κιόδα                            | Καρινιότα  | Αἰδοί                            | Καρίν                          | Ἔγγαμος<br>ἢ ἀγαμος         |                        |
| 26                               | 38                               | 31   | 22                               | 25                             | Εἰδικότης                   |                        |
|                                  |                                  |  |                                  |                                | Ἡλικία κατὰ<br>τὴν ἐγγραφὴν |                        |
|                                  |                                  |  |                                  |                                | Δικαίωμα<br>ἐγγραφῆς        |                        |
|                                  |                                  |  |                                  |                                | Ἀριθ. διπλ.<br>ἀποδείξεως   |                        |

# ΒΙΒΛΙΟΝ ΜΗΤΡΩΟΥ ΜΕΛΩΝ

| Αδών αριθμός | Ε-ο  | Μην | Ημερ | ΕΙΣΘΑΟΣ<br>Χρονολογία<br>έγγραφης | Επωνυμον    | Κύριον<br>ὄνομα | Ὄνομα<br>πατρὸς | Τόπος καταγωγῆς |         |                     | Διεθνην<br>κατοικίας | Ὁδὸς καὶ<br>ἀριθμὸς | Ἐγγαμὸς<br>ἢ ἀγαμὸς | Εἰδικότης | Ἡλικία κατὰ<br>τὴν ἐγγραφὴν | Δικαίωμα<br>ἐγγραφῆς | Ἀριθ. διπλ.<br>ἀποδείξεως |
|--------------|------|-----|------|-----------------------------------|-------------|-----------------|-----------------|-----------------|---------|---------------------|----------------------|---------------------|---------------------|-----------|-----------------------------|----------------------|---------------------------|
|              |      |     |      |                                   |             |                 |                 | Νομὸς           | Ἐπαρχία | Δῆμος ἢ<br>κοινότης |                      |                     |                     |           |                             |                      |                           |
| 1025         | 1958 | 20  | 10   | 1958                              | Ἀρσένιος    | Ἀρσένιος        | Ἐμμανουήλ       | Τεσσαλίας       | ---     | ---                 | Κορινθίου            | 68                  | ---                 | Μαροδοία  | 26                          |                      |                           |
| 1024         | 1958 | 21  | 1    | 1958                              | Ἀρχιμ.      | Τανανίας        | Καρλίνος        | Κιότο Καρπίνος  | ---     | ---                 | Μεσοποταμίας         | 68                  | ---                 | Ἀνορθιαν  | 28                          |                      |                           |
| 1023         | 1958 | 18  | 1    | 1958                              | Ἀνδρουμίδου | Ἀρρεία          | Γεώργιος        | Τεσσαλία        | ---     | ---                 | Α. τὰς Βρυγίων       | 68                  | ---                 | Χορηνόρια | 18                          |                      |                           |
| 1022         | 1958 | 11  | 1    | 1958                              | Ἀγγέλου     | Κωνσταντῖν      | Βενεζουέλα      | ---             | ---     | ---                 | ---                  | ---                 | ---                 | Κιδαρία   |                             |                      |                           |
| 1021         | 1958 | 13  | 1    | 1958                              | Ἀσοβλίου    | Ζουμάρ          | Ἀθανάσιος       | Κυριακίον       | ---     | ---                 | ---                  | ---                 | ---                 | Κιδαρία   |                             |                      |                           |

# ΒΙΒΛΙΟΝ ΜΗΤΡΟΥ ΜΕΛΩΝ

| Αριθμὸς                        | ΕΠΙΘΕΤΟΝ     | Κύριον ὄνομα     | Ὁνομα πατρὸς | Τόπος καταγωγῆς  |              | Εἰδικότης        | Ἡλικία κατὰ τὴν ἐγγραφὴν | Δικαίωμα ἐγγραφῆς | Ἀριθ. διπλ. ἀποδείξεως |
|--------------------------------|--------------|------------------|--------------|------------------|--------------|------------------|--------------------------|-------------------|------------------------|
|                                |              |                  |              | Νομός            | Ἐπαρχία      |                  |                          |                   |                        |
| 1030<br>1962<br>10-<br>Sarakis | ✓<br>Sarakis | 62<br>22<br>1935 | ✓<br>Sarakis | 61<br>52<br>1909 | ✓<br>Sarakis | 59<br>24<br>1932 | ✓<br>Sarakis             | 53<br>17<br>1936  | ✓<br>Sarakis           |
| 1029<br>1961<br>18-<br>Sarakis | ✓<br>Sarakis | 61<br>52<br>1909 | ✓<br>Sarakis | 61<br>52<br>1909 | ✓<br>Sarakis | 59<br>24<br>1932 | ✓<br>Sarakis             | 53<br>17<br>1936  | ✓<br>Sarakis           |
| 1028<br>1960<br>8-<br>Sarakis  | ✓<br>Sarakis | 61<br>52<br>1909 | ✓<br>Sarakis | 61<br>52<br>1909 | ✓<br>Sarakis | 59<br>24<br>1932 | ✓<br>Sarakis             | 53<br>17<br>1936  | ✓<br>Sarakis           |
| 1027<br>1959<br>14-<br>Sarakis | ✓<br>Sarakis | 59<br>24<br>1932 | ✓<br>Sarakis | 59<br>24<br>1932 | ✓<br>Sarakis | 59<br>24<br>1932 | ✓<br>Sarakis             | 53<br>17<br>1936  | ✓<br>Sarakis           |
| 1026<br>1958<br>23-<br>Sarakis | ✓<br>Sarakis | 53<br>17<br>1936 | ✓<br>Sarakis | 53<br>17<br>1936 | ✓<br>Sarakis | 59<br>24<br>1932 | ✓<br>Sarakis             | 53<br>17<br>1936  | ✓<br>Sarakis           |
| 1025<br>1957<br>24-<br>Sarakis | ✓<br>Sarakis | 53<br>17<br>1936 | ✓<br>Sarakis | 53<br>17<br>1936 | ✓<br>Sarakis | 59<br>24<br>1932 | ✓<br>Sarakis             | 53<br>17<br>1936  | ✓<br>Sarakis           |
| 1024<br>1956<br>25-<br>Sarakis | ✓<br>Sarakis | 53<br>17<br>1936 | ✓<br>Sarakis | 53<br>17<br>1936 | ✓<br>Sarakis | 59<br>24<br>1932 | ✓<br>Sarakis             | 53<br>17<br>1936  | ✓<br>Sarakis           |
| 1023<br>1955<br>26-<br>Sarakis | ✓<br>Sarakis | 53<br>17<br>1936 | ✓<br>Sarakis | 53<br>17<br>1936 | ✓<br>Sarakis | 59<br>24<br>1932 | ✓<br>Sarakis             | 53<br>17<br>1936  | ✓<br>Sarakis           |
| 1022<br>1954<br>27-<br>Sarakis | ✓<br>Sarakis | 53<br>17<br>1936 | ✓<br>Sarakis | 53<br>17<br>1936 | ✓<br>Sarakis | 59<br>24<br>1932 | ✓<br>Sarakis             | 53<br>17<br>1936  | ✓<br>Sarakis           |
| 1021<br>1953<br>28-<br>Sarakis | ✓<br>Sarakis | 53<br>17<br>1936 | ✓<br>Sarakis | 53<br>17<br>1936 | ✓<br>Sarakis | 59<br>24<br>1932 | ✓<br>Sarakis             | 53<br>17<br>1936  | ✓<br>Sarakis           |
| 1020<br>1952<br>29-<br>Sarakis | ✓<br>Sarakis | 53<br>17<br>1936 | ✓<br>Sarakis | 53<br>17<br>1936 | ✓<br>Sarakis | 59<br>24<br>1932 | ✓<br>Sarakis             | 53<br>17<br>1936  | ✓<br>Sarakis           |
| 1019<br>1951<br>30-<br>Sarakis | ✓<br>Sarakis | 53<br>17<br>1936 | ✓<br>Sarakis | 53<br>17<br>1936 | ✓<br>Sarakis | 59<br>24<br>1932 | ✓<br>Sarakis             | 53<br>17<br>1936  | ✓<br>Sarakis           |
| 1018<br>1950<br>31-<br>Sarakis | ✓<br>Sarakis | 53<br>17<br>1936 | ✓<br>Sarakis | 53<br>17<br>1936 | ✓<br>Sarakis | 59<br>24<br>1932 | ✓<br>Sarakis             | 53<br>17<br>1936  | ✓<br>Sarakis           |
| 1017<br>1949<br>32-<br>Sarakis | ✓<br>Sarakis | 53<br>17<br>1936 | ✓<br>Sarakis | 53<br>17<br>1936 | ✓<br>Sarakis | 59<br>24<br>1932 | ✓<br>Sarakis             | 53<br>17<br>1936  | ✓<br>Sarakis           |
| 1016<br>1948<br>33-<br>Sarakis | ✓<br>Sarakis | 53<br>17<br>1936 | ✓<br>Sarakis | 53<br>17<br>1936 | ✓<br>Sarakis | 59<br>24<br>1932 | ✓<br>Sarakis             | 53<br>17<br>1936  | ✓<br>Sarakis           |
| 1015<br>1947<br>34-<br>Sarakis | ✓<br>Sarakis | 53<br>17<br>1936 | ✓<br>Sarakis | 53<br>17<br>1936 | ✓<br>Sarakis | 59<br>24<br>1932 | ✓<br>Sarakis             | 53<br>17<br>1936  | ✓<br>Sarakis           |
| 1014<br>1946<br>35-<br>Sarakis | ✓<br>Sarakis | 53<br>17<br>1936 | ✓<br>Sarakis | 53<br>17<br>1936 | ✓<br>Sarakis | 59<br>24<br>1932 | ✓<br>Sarakis             | 53<br>17<br>1936  | ✓<br>Sarakis           |
| 1013<br>1945<br>36-<br>Sarakis | ✓<br>Sarakis | 53<br>17<br>1936 | ✓<br>Sarakis | 53<br>17<br>1936 | ✓<br>Sarakis | 59<br>24<br>1932 | ✓<br>Sarakis             | 53<br>17<br>1936  | ✓<br>Sarakis           |
| 1012<br>1944<br>37-<br>Sarakis | ✓<br>Sarakis | 53<br>17<br>1936 | ✓<br>Sarakis | 53<br>17<br>1936 | ✓<br>Sarakis | 59<br>24<br>1932 | ✓<br>Sarakis             | 53<br>17<br>1936  | ✓<br>Sarakis           |
| 1011<br>1943<br>38-<br>Sarakis | ✓<br>Sarakis | 53<br>17<br>1936 | ✓<br>Sarakis | 53<br>17<br>1936 | ✓<br>Sarakis | 59<br>24<br>1932 | ✓<br>Sarakis             | 53<br>17<br>1936  | ✓<br>Sarakis           |
| 1010<br>1942<br>39-<br>Sarakis | ✓<br>Sarakis | 53<br>17<br>1936 | ✓<br>Sarakis | 53<br>17<br>1936 | ✓<br>Sarakis | 59<br>24<br>1932 | ✓<br>Sarakis             | 53<br>17<br>1936  | ✓<br>Sarakis           |
| 1009<br>1941<br>40-<br>Sarakis | ✓<br>Sarakis | 53<br>17<br>1936 | ✓<br>Sarakis | 53<br>17<br>1936 | ✓<br>Sarakis | 59<br>24<br>1932 | ✓<br>Sarakis             | 53<br>17<br>1936  | ✓<br>Sarakis           |
| 1008<br>1940<br>41-<br>Sarakis | ✓<br>Sarakis | 53<br>17<br>1936 | ✓<br>Sarakis | 53<br>17<br>1936 | ✓<br>Sarakis | 59<br>24<br>1932 | ✓<br>Sarakis             | 53<br>17<br>1936  | ✓<br>Sarakis           |
| 1007<br>1939<br>42-<br>Sarakis | ✓<br>Sarakis | 53<br>17<br>1936 | ✓<br>Sarakis | 53<br>17<br>1936 | ✓<br>Sarakis | 59<br>24<br>1932 | ✓<br>Sarakis             | 53<br>17<br>1936  | ✓<br>Sarakis           |
| 1006<br>1938<br>43-<br>Sarakis | ✓<br>Sarakis | 53<br>17<br>1936 | ✓<br>Sarakis | 53<br>17<br>1936 | ✓<br>Sarakis | 59<br>24<br>1932 | ✓<br>Sarakis             | 53<br>17<br>1936  | ✓<br>Sarakis           |
| 1005<br>1937<br>44-<br>Sarakis | ✓<br>Sarakis | 53<br>17<br>1936 | ✓<br>Sarakis | 53<br>17<br>1936 | ✓<br>Sarakis | 59<br>24<br>1932 | ✓<br>Sarakis             | 53<br>17<br>1936  | ✓<br>Sarakis           |
| 1004<br>1936<br>45-<br>Sarakis | ✓<br>Sarakis | 53<br>17<br>1936 | ✓<br>Sarakis | 53<br>17<br>1936 | ✓<br>Sarakis | 59<br>24<br>1932 | ✓<br>Sarakis             | 53<br>17<br>1936  | ✓<br>Sarakis           |
| 1003<br>1935<br>46-<br>Sarakis | ✓<br>Sarakis | 53<br>17<br>1936 | ✓<br>Sarakis | 53<br>17<br>1936 | ✓<br>Sarakis | 59<br>24<br>1932 | ✓<br>Sarakis             | 53<br>17<br>1936  | ✓<br>Sarakis           |
| 1002<br>1934<br>47-<br>Sarakis | ✓<br>Sarakis | 53<br>17<br>1936 | ✓<br>Sarakis | 53<br>17<br>1936 | ✓<br>Sarakis | 59<br>24<br>1932 | ✓<br>Sarakis             | 53<br>17<br>1936  | ✓<br>Sarakis           |
| 1001<br>1933<br>48-<br>Sarakis | ✓<br>Sarakis | 53<br>17<br>1936 | ✓<br>Sarakis | 53<br>17<br>1936 | ✓<br>Sarakis | 59<br>24<br>1932 | ✓<br>Sarakis             | 53<br>17<br>1936  | ✓<br>Sarakis           |
| 1000<br>1932<br>49-<br>Sarakis | ✓<br>Sarakis | 53<br>17<br>1936 | ✓<br>Sarakis | 53<br>17<br>1936 | ✓<br>Sarakis | 59<br>24<br>1932 | ✓<br>Sarakis             | 53<br>17<br>1936  | ✓<br>Sarakis           |

|  | 1035                                | 1034                                 | 1033                              | 1032                                     | 1031                               | Αδελφών<br>αριθμός          |                        |
|--|-------------------------------------|--------------------------------------|-----------------------------------|--|------------------------------------|-----------------------------|------------------------|
|  | 1958                                | 1958                                 | 1958                              | 1958                                     | 1958                               | Ε-ο                         | ΕΙΣΘΑΟΣ                |
|  | 44                                  | 2                                    | 14                                | 15                                       | 13                                 | Μ.Υ.                        | Χρονολογία<br>εγγραφής |
|  | Ιουνίου                             | Ιουνίου                              | Μαΐου                             | Μαΐου                                    | Μαΐου                              | Η.μ.                        |                        |
|  | Κελερούνης ✓<br>58<br>42<br>19.1.76 | Καθρεωτοάνη ✓<br>58<br>26<br>19.3.72 | Καυμαρίν ✓<br>58<br>24<br>19.3.74 | Κατβούνης ✓                              | Καλαγάρης ✓<br>57<br>32<br>19.2.75 | ΕΠΩΝΥΜΟΝ                    |                        |
|  | Γεωργίου                            | Ξανθούλα                             | Λοΐζα                             | Άρτιμος                                  | Σοφικ                              | Κύριον<br>δνομα             |                        |
|  | Σταύρου                             | Τέρος                                | Χιονίλης                          | Ταλχυνί                                  | Ναυόρας                            | Όνομα<br>πατρός             |                        |
|  | Κοζαμάτα                            | Ίδιναι                               | Τύπος Ηλίας                       | Τεταροχόρας<br>Καλαγάρης                 | Αγ. Λορπίδης                       | Τέπος καταγωγής             |                        |
|  | Τερελιν                             | Ν. Κυβέση                            | Αγ. Βαρλάρα<br>Α. Ραφ             | Τερελχόρας                               | Ο. Ελαδίας                         | Επαρχία                     |                        |
|  | Καρολίτσης και<br>Ησίου Κοριδαγίου  | Ματρώβου 26.                         | Οχίος 43.                         | Κοραογί και<br>Συμπληρωσ. 49<br>Αρδωσίου | α. α. α.                           | Δήμος ή<br>Κοινότης         |                        |
|  | και                                 | 68.                                  | 68.                               | 68.                                      | 68.                                | Αριθμός<br>ταβλίδας         |                        |
|  | Βιογί                               | Ήσινος                               | Ήσινος                            | Μαροδία                                  | Κι. Δόρα                           | Εγγαμος<br>ή άγαμος         |                        |
|  | 42.                                 | 26                                   | 24.                               | 28                                       | 32                                 | ΕΙΔΙΚΟΤΗΣ                   |                        |
|  |                                     |                                      |                                   |  |                                    | Ηλικία κατά<br>την εγγραφήν |                        |
|  |                                     |                                      |                                   |  |                                    | Δικαίωμα<br>εγγραφής        |                        |
|  |                                     |                                      |                                   |  |                                    | Αριθ. διπλ.<br>αποδείξεως   |                        |





ΒΙΒΛΙΟΝ ΜΗΤΡΟΥ ΜΕΛΩΝ

| Αριθμὸς ἀριθμὸς                  | Ε. ο. | Μην. | Ημερ. | ΕΙΣΟΔΟΣ Χρονολογία ἑγγραφῆς     | Ἐπὶ νυμνον | Κύριον ὄνομα | Ὄνομα πατρὸς | Τόπος καταγωγῆς |            | Διεσθὲν κατόικιας | Ἐγγεμος ἢ ἀγαμος | Εἰδικότης | Ἡλικία κατὰ τὴν ἑγγραφὴν | Δικαίωμα ἑγγραφῆς | Ἀριθ. διπλ. ἀποδείξεως |
|----------------------------------|-------|------|-------|---------------------------------|------------|--------------|--------------|-----------------|------------|-------------------|------------------|-----------|--------------------------|-------------------|------------------------|
|                                  |       |      |       |                                 |            |              |              | Νομός           | Ἐπαρχία    | Δῆμος ἢ Κοινότης  |                  |           |                          |                   |                        |
| 1045<br>1960<br>Μαρίνη<br>27     | ✓     |      |       | Μαυρομαρίνη<br>60<br>23<br>1937 |            | Φαίνη        | Θεόδωρη      | Σκοτεινή        | Ἀρκαδία    | Μέσση             | ὄχι              | Καίσαρη   | 23                       |                   |                        |
| 1044<br>1960<br>Μαρίνη<br>15     | ✓     |      |       | Μαρίνη<br>60<br>24<br>1937      |            | Γέρη         | Νικόλαη      | Μέσση           | ὀρεινὴ     | Μέσση             | ὄχι              | Κυαρίνο   | 24                       |                   |                        |
| 1043<br>1959<br>Βενεζουέλα<br>23 | ✓     |      |       | Μαρίνη<br>59<br>63<br>1896      |            | Σαίβη        | Σωτηρία      | Σαίβη           | Μ. Ἥπειρος | Καλαβρία          | ὄχι              | Κυαρίνο   | 63                       |                   |                        |
| 1042<br>1959<br>Μαρίνη           | ✓     |      |       | Μαρίνη<br>59<br>62<br>1937      |            | Σωτηρία      | Τατιάνα      | Σαίβη           |            | Καλαβρία          | ὄχι              | Κυαρίνο   | 32                       |                   |                        |
| 1041<br>1958<br>29<br>Μαρίνη     | ✓     |      |       | Μαρίνη<br>58<br>25<br>1935      |            | Ἀγγελική     | Αδελφά       |                 |            | Μαρίνη            | ὄχι              | Κυαρίνο   | 25                       |                   |                        |

ΒΙΒΛΙΟΝ ΜΗΤΡΩΟΥ ΜΕΛΩΝ

| Αδελφών<br>ἀριθμός              | Ε. ο.<br>Μην.<br>Ημερ. | ΕΙΣΟΔΟΣ<br>Χρονολογία<br>ἐγγραφῆς | ἐπὶ νυμῶν                          | Κύριον<br>ὄνομα | Ὄνομα<br>πατρὸς | Τόπος κατοικίας |              | Διεύθυνσις<br>κατοικίας | Ὁδὸς καὶ<br>ἀριθμός | Ἔγγραφο<br>ἢ ἀγαθος | Εἰδικότης | Ἡλικία κατὰ<br>τὴν ἐγγραφὴν | Δικαίωμα<br>ἐγγραφῆς | Ἀριθ. διπλ.<br>ἀποδείξεως |
|---------------------------------|------------------------|-----------------------------------|------------------------------------|-----------------|-----------------|-----------------|--------------|-------------------------|---------------------|---------------------|-----------|-----------------------------|----------------------|---------------------------|
|                                 |                        |                                   |                                    |                 |                 | Νομός           | Ἐπαρχία      | Δήμος ἢ<br>κοινότης     |                     |                     |           |                             |                      |                           |
| 1050<br>1960<br>15<br>Μαΐου     |                        |                                   | Χατζηδημητρίου<br>60<br>25<br>1935 | Χασιώτης        | Εὐφραντίου      | Βοιωτ.          | Ἀθηνῶν       | Χαλκιδεύων<br>ἀρ 38     | ὄχι                 | Κιδάρα              | 25-       |                             |                      |                           |
| 1049<br>1958<br>21<br>Αὐγούστου |                        |                                   | Χατζηποδίου<br>59<br>32<br>1924    | Ἀδωνάσιος       | Περδανίου       | Σαλони          | Περδανίου    | Περδανίου<br>ἀρ 38      | ὄχι                 | Βιγλιώτης           | 60        |                             |                      |                           |
| 1048<br>1959<br>21<br>Αὐγούστου |                        |                                   | Χατζηανδρέου<br>59<br>32<br>1922   | Ἄννα            | Περδανίου       | Ν. Ἀβία         | Ν. Περδανίου | Περδανίου<br>ἀρ 38      | ὄχι                 | Ἀοιδός              | 35        |                             |                      |                           |
| 1047<br>1959<br>10<br>Μαρτίου   |                        |                                   | Χατζηανδρέου<br>59<br>32<br>1922   | Ἀδωνάσιος       | Περδανίου       | Ν. Ἀβία         | Ν. Περδανίου | Περδανίου<br>ἀρ 38      | ὄχι                 | Κιδάρα              | 35        |                             |                      |                           |
| 1046<br>1958<br>21<br>Αὐγούστου |                        |                                   | Χατζηανδρέου<br>59<br>32<br>1922   | Ἀδωνάσιος       | Περδανίου       | Ν. Ἀβία         | Ν. Περδανίου | Περδανίου<br>ἀρ 38      | ὄχι                 | Κιδάρα              | 35        |                             |                      |                           |

|   |  |               |  |   | Αδελφών<br>ἀριθμὸς                |                        |
|---|--|---------------|--|---|-----------------------------------|------------------------|
| 1055  | 1054                                       | 1053          | 1052                                       | 1051  | ΕΙΣΟΔΟΣ<br>Χρονολογία<br>ἐγγραφῆς | Ε. ο.<br>Μην.<br>Ημερ. |
| 1959  | 1959                                       | 1958          | 1958                                       | 1958  |                                   |                        |
| 4   | 4  | 10            | Νοεμβρίου                                  | 20  |                                   |                        |
| Μαρτίου                                       | Μαρτίου                                    | Νοεμβρίου     | 10   | Δεκεμβρίου                                  | ΕΠΩΝΥΜΟΝ                          |                        |
| Κυτσογιάννης<br><div>59<br/>25<br/>1934</div> | Καρακασίη<br><div>59<br/>16<br/>1943</div> | Κορταρής      | Κυρελάρης<br><div>58<br/>39<br/>1919</div> | Καρακασίης<br><div>58<br/>25<br/>1932</div> | Κύριον<br>ὄνομα                   | Όνομα<br>πατρός        |
| Ριζογιάννης                                   | Μαρία                                      | Καλλιμάνη     | Ξενόγιαν                                   | Μιχαήλ                                      |                                   |                        |
| Κυρελάρης                                     | Γεώργιος                                   | Άγιαν         | Αναστάσιος                                 | Γεώργιος                                    |                                   |                        |
| Ριζογιάννης                                   | Οίος Μοστιάς                               | Χαλκίς        | Μακρυράνη<br>Μακρυράνη, Ζευγάρης           | Τεραία                                      |                                   |                        |
| Ν. Ιωρρία                                     | .....                                      | Τεραία        | Αδινάρι                                    | .....                                       | Νομός                             | Τόπος καταγωγῆς        |
| Χρυσοβόλος                                    | Τυρβός 26                                  | Κουκουρηνάκης | Ζευγάρης 38<br>Μακρυράνη 38                | Ζαίμης 58                                   |                                   |                        |
| Σπύριος 24<br>Καρομπίνα                       | Τεραία                                     | 23            | 20   | Τεραία                                      | Δήμος ἢ<br>Κοινότης               | Όδος καὶ<br>ἀριθμὸς    |
| 68  | 68   | 68            | Ναί  | Ναί   |                                   |                        |
| Αοιδίς  | Αοιδίς                                     | Κιόλας        | Μαροζία                                    | Μαροζία                                     | Εγγαμὸς<br>ἢ ἀγαμὸς               | Εἰδικότης              |
| 25  | 16   | 23            | 39   | 25  |                                   |                        |
|   |  |               |  |   | Ἡλικία κατὰ<br>τὴν ἐγγραφὴν       |                        |
|   |  |               |  |   | Δικαίωμα<br>ἐγγραφῆς              |                        |
|   |  |               |  |   | Ἀριθ. διπλ.<br>ἀποδείξεως         |                        |

# ΒΙΒΛΙΟΝ ΜΗΤΡΩΟΥ ΜΕΣΩΝ

| Αριθμὸς | Ε.ο. | Μ.μ. | Η.μ.      | ΕΙΣΟΔΟΣ    | Κύριον ὄνομα     | Ὄνομα πατρὸς | Νομός    | Ἐπαρχία   | Δῆμος ἢ Κοινότης | Διεξυμνῶν κατοικίαν | Ὅσοι καὶ ἀδελφοί | Ἐγγαμὸς ἢ ἀγαμὸς | Εἰδικότης        | Ἡλικία κατὰ τὴν ἐγγραφὴν | Δικαίωμα ἐγγραφῆς | Ἀριθ. διπλ. ἀποδείξεως |
|---------|------|------|-----------|------------|------------------|--------------|----------|-----------|------------------|---------------------|------------------|------------------|------------------|--------------------------|-------------------|------------------------|
| 1060    | 1959 | 27   | Νοεμβρίου | Καραμωυτῶν | 59<br>46<br>1913 | Ἀρμύρας      | Θεοφάνης | Ἀδινάρι   | Ἀδινάρι          | Εὐαγγελιστοῦ        | Χαρακῶν 53 Β.    | Ναί              | Πατρὸς Κιόρα     | 46                       |                   |                        |
| 1059    | 1959 | 13   | Νοεμβρίου | Κουρλίδης  | 59<br>27<br>1932 | Εὐδύμης      | Γεωῦλος  | Ν. Δωρρία | α.α.α.           | Τελαιοφόρος         | 21               | Οχι              | Κιόρα<br>Τσαρῖδι | 27                       |                   |                        |
| 1058    | 1959 | 24   | Δουκῆος   | Κουμνιῶν   | 59<br>25<br>1934 | Μελιδῶν      | Αὐγοῦρας | Ἀδινάρι   |                  | Ὁρ. Ἀρμύρας         | 27               | Οχι              | Ἀπορτίων         | 25                       |                   |                        |
| 1057    | 1959 | 29   | Μαΐου     | Κουρλιδῶν  | 59<br>24<br>1932 | Ἑλίας        | Δωρῆς    | Τελαῖα    | Τελαῖα           | Καταρτίων           | Τελαῖα           | Οχι              | Κιόρα            | 27                       |                   |                        |
| 1056    | 1959 | 15   | Μαΐου     | Κουρλιδῶν  | 59<br>30<br>1929 | Ἀριεβλῆς     | Ἀργύριος | Τελαῖα    | α.α.α.           | Ἑλῆς 24             |                  | Οχι              | Ματσοῖα          | 30                       |                   |                        |

$$\begin{aligned} & \frac{\partial}{\partial t} \left( \frac{1}{2} \rho v^2 \right) + \nabla \cdot (\rho v \otimes v) \\ & = - \nabla \cdot (\rho v \otimes u) - \nabla \cdot (\rho u \otimes v) \\ & \quad - \nabla \cdot (\rho u \otimes u) - \nabla \cdot (\rho v \otimes v) \end{aligned}$$

| 1065        | 1064             | 1063                  | 1062                | 1061             | Αδελφών<br>ἀριθμός          |
|-------------|------------------|-----------------------|---------------------|------------------|-----------------------------|
| 1961        | 1960             | 1960                  | 1960                | 1960             | Ε.ο.                        |
| 25          | 60               | 1                     | 28                  | 28               | Μ.ε.ν                       |
| Φεβρουάριος | Εκπαιδευτικός    | Εκπαιδευτικός         | Αστυνομικός         | Αστυνομικός      | Η.ο.                        |
| ΚΟΙΚΙΑΣ     | Καυδάρης         | Κοκκίνης              | Κουρτογιάννης       | Κατσαρτζόγλου    | Επώνυμον                    |
|             | 60<br>48<br>1912 | 60<br>18<br>1952      | 60<br>28<br>1933    | 60<br>18<br>1942 |                             |
| Μιχαήλ      | Σίγας            | Μαρία                 | Ευδοκία             | Ραούφης          | Κύριον<br>ὄνομα             |
| Στάυρος     | Βασιλείου        | Λουριέλης             | Βασιλείου           | Μημέρας          | Όνομα<br>πατρός             |
| Στουραφέτης | Σαυμάκης         | Αγ. Βαφιά<br>Β. Π. Π. | Κωστακί<br>Μ. Π. Π. | Αδινάι           | Νομός                       |
| Τρίμυχα     | Γαλαξίας         | Αθηνά                 | Αθηνά               | Αθηνά            | Επαρχία                     |
| Θεσσαλονίκη | Αθηνά            | Αθηνά                 | Αθηνά               | Αθηνά            | Δήμος ή<br>Κοινότης         |
| ΟΧΙ         | ΝΑΙ              | ΟΧΙ                   | ΟΧΙ                 | ΟΧΙ              | Αριθμός<br>ἀριθμός          |
| Κ. Ι. Α. Π. | Β. Ι. Α. Π.      | Α. Ι. Α. Π.           | Α. Ι. Α. Π.         | Α. Ι. Α. Π.      | Εγγράμμος<br>ή άγραμμος     |
| 31          | 47               | 18                    | 28                  | 18               | Ειδικότης                   |
|             |                  |                       |                     |                  | Ηλικία κατ'<br>την έγγραφην |
|             |                  |                       |                     |                  | Δικαίωμα<br>έγγραφης        |
|             |                  |                       |                     |                  | Αριθ. διπλ.<br>ἀποδείξεως   |

| Αδελφών<br>ἀριθμός | Ε. ο.<br>Μην.<br>Ημερ. | ΕΙΣΟΔΟΣ<br>Χρονολογία<br>ἐγγραφῆς | ἑπώνυμον | Κύριον<br>ὄνομα | Ὄνομα<br>πατρὸς | Τόπος καταγωγῆς |         | Διεύθυνσις<br>κατοικίας | Ἔγγαμος<br>ἢ ἀγαμος | Εἰδικότης            | Ἡλικία κατὰ<br>τὴν ἐγγραφάν | Δικαίωμα<br>ἐγγραφῆς | Ἀριθ. διπλ.<br>ἀποδείξεως |
|--------------------|------------------------|-----------------------------------|----------|-----------------|-----------------|-----------------|---------|-------------------------|---------------------|----------------------|-----------------------------|----------------------|---------------------------|
|                    |                        |                                   |          |                 |                 | Νομός           | Ἐπαρχία | Δῆμος ἢ<br>κοινότης     |                     |                      |                             |                      |                           |
| 1070               | 1961                   | 2                                 | Ποσειδών | Κωστακίη        | Κωστακίη        | Ἰεράσα          |         | Καταρροαίον<br>ἀρ 80    | ὄχι                 | Χορεύτρια<br>Τραπιδί |                             |                      |                           |
| 1069               | 1961                   | 2                                 | Φωκίας   | Σερραϊή         | Κωστακίη        | Ἰεράσα          |         | Καταρροαίον<br>ἀρ 80    | ὄχι                 | Μαυρίκι<br>Τραπιδί   | 18                          |                      |                           |
| 1068               | 1961                   | 2                                 | Φωκίας   | Ἀθόβροιο        | Μυρία           | Κυρ/αίον        |         | Καταρροαίον<br>ἀρ 80    | ὄχι                 | Κιδάρα<br>Τραπιδί    | 27                          |                      |                           |
| 1067               | 1961                   | 5-1                               | Φωκίας   | Παναγιώτης      | Σερραϊή         | Ἰεράσα          |         | Καταρροαίον<br>ἀρ 80    | ὄχι                 | Κιδάρα<br>Τραπιδί    | 21                          |                      |                           |
| 1066               | 1959                   | 21                                | Φωκίας   | Παναγιώτης      | Σερραϊή         | Ἰεράσα          |         | Καταρροαίον<br>ἀρ 80    | ὄχι                 | Κιδάρα<br>Τραπιδί    | 21                          |                      |                           |

ΒΙΒΛΙΟΝ ΜΗΤΡΩΟΥ ΜΕΛΩΝ

| 1080             | 1079             | 1078             | 1077             | 1046             | Αδελφών<br>ἀριθμός                |
|------------------|------------------|------------------|------------------|------------------|-----------------------------------|
| 1963             | 1963             | 1962             | 1960             | 1959             | Ε.ο.<br>Μην.<br>Ημερ.             |
| 5                | 5                | 4                | 2                | 8                | ΕΙΣΟΔΟΣ<br>Χρονολογία<br>έγγραφης |
| Σεπτέμβριος      | Σεπτέμβριος      | Απρίλιος         | Σεπτέμβριος      | Σεπτέμβριος      |                                   |
| Ιωάννης          | Μιάνος           | Γαβριέλας        | Γοργοδότης       | Γεώργιος         | ΕΠΩΝΥΜΟΝ                          |
| 63<br>19<br>1915 | 63<br>19<br>1944 | 62<br>45<br>1917 | 60<br>18<br>1942 | 59<br>44<br>1915 |                                   |
| Ευριπίδης        | Ευάγγελος        | Θεόδωρος         | Ελπίς            | Ταταριώτης       | Κύριον<br>ὄνομα                   |
| Ευάγγελος        | Σπυρίδων         | Παύλος           | Μιχαήλ           | Ελευθέριος       | Όνομα<br>πατρός                   |
| Σπύριον          | Κωνσταντίνος     | Μαρία            | Τζέρε            | Καρύνης          | Νομός                             |
| Κωνσταντίνος     | Κωνσταντίνος     | Αδελφός          | Χωρ              | Καρύνης          | Επαρχία                           |
| Ταταρ. ταταρική  | Κωνσταντίνος     | Αδελφός          | Καρύνης          | Καρύνης          | Δήμος ή<br>Κοινότητα              |
| Αδελφός          | Αδελφός          | Αδελφός          | Αδελφός          | Αδελφός          | Αδελφός<br>καταγωγής              |
| Αδελφός          | Αδελφός          | Αδελφός          | Αδελφός          | Αδελφός          | Εγγονός<br>ή δάμος                |
| Κιόρα            | Αποστολός        | Κιόρα            | Αποστολός        | Κιόρα            | ΕΙΔΙΚΟΤΗΣ                         |
| 48-              | 19-              | 45-              | 18-              | 44               | Ηλικία κατά<br>την έγγραφον       |
|                  |                  |                  |                  |                  | Δικαιώμα<br>έγγραφης              |
|                  |                  |                  |                  |                  | Αριθ. διπλ.<br>ἀποδείξεως         |

# ΒΙΒΛΙΟΝ ΜΗΤΡΟΥ ΜΕΛΩΝ

| 1085      | 1084       | 1083       | 1082       | 1081       | Αδελφών<br>ἀριθμός          |
|-----------|------------|------------|------------|------------|-----------------------------|
| 1958      | 1958       | 1958       | 1958       | 1958       | Ε.ο.                        |
| 1         | 23         | 29         | 6          | 4          | Μην                         |
| Πομπείων  | Ουκρινθίου | Ουκρινθίου | Αγίου      | Αυγινίου   | Ημ.                         |
| Γιαννέων  | Γεωργίου   | Γεωργίου   | Γεωργίου   | Γεωργίου   | Επώνυμον                    |
| Γαλακτώσε | Ουκρινθίου | Ουκρινθίου | Ουκρινθίου | Ουκρινθίου | Κύριον<br>ὄνομα             |
| Αφούσε    | Κρέων      | Γεωργίου   | Ανδρέας    | Μιχαήλ     | Όνομα<br>πατρὸς             |
| Αδινά     | Αδινά      | Αδινά      | Αδινά      | Αδινά      | Νομός                       |
| Αδινά     | Αδινά      | Αδινά      | Αδινά      | Αδινά      | Επαρχία                     |
| Αδινά     | Αδινά      | Αδινά      | Αδινά      | Αδινά      | Δήμος ἢ<br>Κοινότης         |
| Αδινά     | Αδινά      | Αδινά      | Αδινά      | Αδινά      | Αὐθιγὺς<br>καταστάς         |
| Αδινά     | Αδινά      | Αδινά      | Αδινά      | Αδινά      | Ὁδὸς καὶ<br>ὁδὸς            |
| Αδινά     | Αδινά      | Αδινά      | Αδινά      | Αδινά      | Εγγαμὸς<br>ἢ ἄγαμος         |
| Αδινά     | Αδινά      | Αδινά      | Αδινά      | Αδινά      | Εἰδικότης                   |
| Αδινά     | Αδινά      | Αδινά      | Αδινά      | Αδινά      | Ἡλικία κατὰ<br>τὴν ἐγγραφήν |
| Αδινά     | Αδινά      | Αδινά      | Αδινά      | Αδινά      | Δικαίωμα<br>ἐγγραφῆς        |
| Αδινά     | Αδινά      | Αδινά      | Αδινά      | Αδινά      | Ἀριθ. διπλ.<br>ἀποδείξεως   |



1. The first step is to identify the problem or question that needs to be answered. This involves understanding the context and the specific requirements of the task.

|     |    |   |    |                                      |
|-----|----|---|----|--------------------------------------|
| 10- | 4- | 5 | 6- | Em<br>Επαγγελματίας<br>Επαγγελματίας |
|-----|----|---|----|--------------------------------------|

*(continued from page 7)*

|  |     |    |    |     |    |                   |
|--|-----|----|----|-----|----|-------------------|
|  | 10- | 7- | 7- | 10- | 6- | SECRET<br>#BXNDZD |
|--|-----|----|----|-----|----|-------------------|

[illegible]

1950

**BIBLIOTHECA MUSEI HISTORICI NATURALIS**

[illegible]

# ΒΙΒΛΙΟΝ ΜΗΤΡΩΟΥ ΜΕΛΩΝ

| Αριθμὸς ἀδείων |                     |     |             |     | ΕΙΣΘΑΔΟΣ  | Επώνυμον           | Κύριον ὄνομα | Ὄνομα πατρὸς | Τόπος κατοικίας |          |            | Ὁδὸς καὶ ἀριθμὸς | Ἔγγαμος ἢ ἑυγαμὸς | Εἰδικότης | Ἡλικία κατὰ τὴν ἐγγραφὴν | Δικαίωμα ἐγγραφῆς | Ἀριθ. διπλ. ἀποδείξεως |
|----------------|---------------------|-----|-------------|-----|-----------|--------------------|--------------|--------------|-----------------|----------|------------|------------------|-------------------|-----------|--------------------------|-------------------|------------------------|
| Ε.α            | Χρονολογία ἐγγραφῆς | Μ.α | Η.α         | Η.α |           |                    |              |              | Τόπος           | Ἐπαρχία  | Διεύθυνσις |                  |                   |           |                          |                   |                        |
| 1110           | 1962                | 7   | Μαρίνη      | ✓   | Τόγιος    | 62<br>26<br>1936   | Βασιλειά     | Γεωργίου     | Κορίνθου        | Αἰτωλίας | Κορίνθου   | 6χι              | Καί               | Καί       | 26                       |                   |                        |
| 1109           | 1962                | 6   | Μαρίνη      | ✓   | Τσαλαπαλά | 1912               | Λαμπρινή     | Βασιλείου    | Κορίνθου        | Αἰτωλίας | Κορίνθου   | 6χι              | Καί               | Καί       | 50                       |                   |                        |
| 1108           | 1962                | 17  | Φεβρουαρίου | ✓   | Τόγιος    | ✓                  | Εὐσταθίου    | Λαμπρινή     | Κορίνθου        | Αἰτωλίας | Κορίνθου   | 6χι              | Καί               | Καί       | 42                       |                   |                        |
| 1107           | 1960                | 22  | Τόγιος      | ✓   | Τόγιος    | 1960<br>22<br>1932 | Τόγιος       | Τόγιος       | Κορίνθου        | Αἰτωλίας | Κορίνθου   | 6χι              | Καί               | Καί       | 38                       |                   |                        |
| 1106           | 1960                | 16  | Φεβρουαρίου | ✓   | Τσαλαπαλά | 60<br>28<br>1932   | Βασιλείου    | Τόγιος       | Κορίνθου        | Αἰτωλίας | Κορίνθου   | 6χι              | Καί               | Καί       | 28                       |                   |                        |

[illegible]

Page 2 of 2

... ..

[illegible]

# ΒΙΒΛΙΟΝ ΜΗΤΡΩΟΥ ΜΕΛΩΝ

| Αδελφών<br>αριθμός | ΕΙΣΘΑΟΣ<br>Χρονολογία<br>εγγραφής | Ε-ο<br>Μην<br>Ημερ | Επώνυμον      | Κύριον<br>ὄνομα | Ὄνομα<br>πατρὸς | Τόπος καταγωγῆς |         |                     | Διεύθυνσις<br>κατοικίας<br>ἀριθμός | Ἔγγαμος<br>ἢ ὄχι | Εἰδικότης | Ἡλικία κατὰ<br>τὴν ἐγγραφὴν | Δικαίωμα<br>ἐγγραφῆς | Ἀριθ. διπλ.<br>ἀποδείξεως |
|--------------------|-----------------------------------|--------------------|---------------|-----------------|-----------------|-----------------|---------|---------------------|------------------------------------|------------------|-----------|-----------------------------|----------------------|---------------------------|
|                    |                                   |                    |               |                 |                 | Νομός           | Ἐπαρχία | Δῆμος ἢ<br>κοινότης |                                    |                  |           |                             |                      |                           |
| 1125<br>1963<br>18 | 1963<br>11                        | 12                 | Στυρίαν       | Θεοδώρα         | Λουκιδαν        | Ἀδυνα           | Λέωνος  | Ἰωνίου              | Αγ. Βαρβάρα                        | Ἡδεῖρας 6        | Ἰωνίου    | 25                          |                      |                           |
| 1124<br>1963<br>11 | 1963<br>11                        | 12                 | Σκουρτανιώτης | Εὐκρίτης        | Κωστός          | Λέωνος          | Ἰωνίου  | Ἰωνίου              | Θυβίδα 146                         | Ἰωνίου           | Ἰωνίου    | 61                          |                      |                           |
| 1123<br>1962<br>12 | 1962<br>12                        | 12                 | Σιγίαν        | Μιχαήλ          | Σιγίαν          | Ἀδυνα           | Ἰωνίου  | Ἰωνίου              | αἶμα                               | Ἀδ. 6            | Ἰωνίου    | 31                          |                      |                           |
| 1122<br>1962<br>13 | 1962<br>13                        | 13                 | Σιγίαν        | Μιχαήλ          | Σιγίαν          | Ἀδυνα           | Ἰωνίου  | Ἰωνίου              | Ν. Ἰωνίου 41                       | Σιγίαν           | Ἰωνίου    | 40                          |                      |                           |
| 1121<br>1962<br>13 | 1962<br>13                        | 13                 | Σιγίαν        | Στέφανος        | Σιγίαν          | Ἀδυνα           | Ἰωνίου  | Ἰωνίου              | Ἀδριανοπούλειον                    | Ἀδ. 50           | Ἰωνίου    | 24                          |                      |                           |





1  
2  
3  
4  
5  
6  
7  
8  
9  
10  
11  
12  
13  
14  
15  
16  
17  
18  
19  
20  
21  
22  
23  
24  
25  
26  
27  
28  
29  
30  
31  
32  
33  
34  
35  
36  
37  
38  
39  
40  
41  
42  
43  
44  
45  
46  
47  
48  
49  
50  
51  
52  
53  
54  
55  
56  
57  
58  
59  
60  
61  
62  
63  
64  
65  
66  
67  
68  
69  
70  
71  
72  
73  
74  
75  
76  
77  
78  
79  
80  
81  
82  
83  
84  
85  
86  
87  
88  
89  
90  
91  
92  
93  
94  
95  
96  
97  
98  
99  
100  
101  
102  
103  
104  
105  
106  
107  
108  
109  
110  
111  
112  
113  
114  
115  
116  
117  
118  
119  
120  
121  
122  
123  
124  
125  
126  
127  
128  
129  
130  
131  
132  
133  
134  
135  
136  
137  
138  
139  
140  
141  
142  
143  
144  
145  
146  
147  
148  
149  
150  
151  
152  
153  
154  
155  
156  
157  
158  
159  
160  
161  
162  
163  
164  
165  
166  
167  
168  
169  
170  
171  
172  
173  
174  
175  
176  
177  
178  
179  
180  
181  
182  
183  
184  
185  
186  
187  
188  
189  
190  
191  
192  
193  
194  
195  
196  
197  
198  
199  
200  
201  
202  
203  
204  
205  
206  
207  
208  
209  
210  
211  
212  
213  
214  
215  
216  
217  
218  
219  
220  
221  
222  
223  
224  
225  
226  
227  
228  
229  
230  
231  
232  
233  
234  
235  
236  
237  
238  
239  
240  
241  
242  
243  
244  
245  
246  
247  
248  
249  
250  
251  
252  
253  
254  
255  
256  
257  
258  
259  
260  
261  
262  
263  
264  
265  
266  
267  
268  
269  
270  
271  
272  
273  
274  
275  
276  
277  
278  
279  
280  
281  
282  
283  
284  
285  
286  
287  
288  
289  
290  
291  
292  
293  
294  
295  
296  
297  
298  
299  
300  
301  
302  
303  
304  
305  
306  
307  
308  
309  
310  
311  
312  
313  
314  
315  
316  
317  
318  
319  
320  
321  
322  
323  
324  
325  
326  
327  
328  
329  
330  
331  
332  
333  
334  
335  
336  
337  
338  
339  
340  
341  
342  
343  
344  
345  
346  
347  
348  
349  
350  
351  
352  
353  
354  
355  
356  
357  
358  
359  
360  
361  
362  
363  
364  
365  
366  
367  
368  
369  
370  
371  
372  
373  
374  
375  
376  
377  
378  
379  
380  
381  
382  
383  
384  
385  
386  
387  
388  
389  
390  
391  
392  
393  
394  
395  
396  
397  
398  
399  
400  
401  
402  
403  
404  
405  
406  
407  
408  
409  
410  
411  
412  
413  
414  
415  
416  
417  
418  
419  
420  
421  
422  
423  
424  
425  
426  
427  
428  
429  
430  
431  
432  
433  
434  
435  
436  
437  
438  
439  
440  
441  
442  
443  
444  
445  
446  
447  
448  
449  
450  
451  
452  
453  
454  
455  
456  
457  
458  
459  
460  
461  
462  
463  
464  
465  
466  
467  
468  
469  
470  
471  
472  
473  
474  
475  
476  
477  
478  
479  
480  
481  
482  
483  
484  
485  
486  
487  
488  
489  
490  
491  
492  
493  
494  
495  
496  
497  
498  
499  
500  
501  
502  
503  
504  
505  
506  
507  
508  
509  
510  
511  
512  
513  
514  
515  
516  
517  
518  
519  
520  
521  
522  
523  
524  
525  
526  
527  
528  
529  
530  
531  
532  
533  
534  
535  
536  
537  
538  
539  
540  
541  
542  
543  
544  
545  
546  
547  
548  
549  
550  
551  
552  
553  
554  
555  
556  
557  
558  
559  
560  
561  
562  
563  
564  
565  
566  
567  
568  
569  
570  
571  
572  
573  
574  
575  
576  
577  
578  
579  
580  
581  
582  
583  
584  
585  
586  
587  
588  
589  
590  
591  
592  
593  
594  
595  
596  
597  
598  
599  
600  
601  
602  
603  
604  
605  
606  
607  
608  
609  
610  
611  
612  
613  
614  
615  
616  
617  
618  
619  
620  
621  
622  
623  
624  
625  
626  
627  
628  
629  
630  
631  
632  
633  
634  
635  
636  
637  
638  
639  
640  
641  
642  
643  
644  
645  
646  
647  
648  
649  
650  
651  
652  
653  
654  
655  
656  
657  
658  
659  
660  
661  
662  
663  
664  
665  
666  
667  
668  
669  
670  
671  
672  
673  
674  
675  
676  
677  
678  
679  
680  
681  
682  
683  
684  
685  
686  
687  
688  
689  
690  
691  
692  
693  
694  
695  
696  
697  
698  
699  
700  
701  
702  
703  
704  
705  
706  
707  
708  
709  
710  
711  
712  
713  
714  
715  
716  
717  
718  
719  
720  
721  
722  
723  
724  
725  
726  
727  
728  
729  
730  
731  
732  
733  
734  
735  
736  
737  
738  
739  
740  
741  
742  
743  
744  
745  
746  
747  
748  
749  
750  
751  
752  
753  
754  
755  
756  
757  
758  
759  
760  
761  
762  
763  
764  
765  
766  
767  
768  
769  
770  
771  
772  
773  
774  
775  
776  
777  
778  
779  
780  
781  
782  
783  
784  
785  
786  
787  
788  
789  
790  
791  
792  
793  
794  
795  
796  
797  
798  
799  
800  
801  
802  
803  
804  
805  
806  
807  
808  
809  
810  
811  
812  
813  
814  
815  
816  
817  
818  
819  
820  
821  
822  
823  
824  
825  
826  
827  
828  
829  
830  
831  
832  
833  
834  
835  
836  
837  
838  
839  
840  
84

| Αδών αριθμός | ΕΙΣΘΑΔΣ Χρονολογία έγγραφης | Ε.ο | Μ.ε     | Η.ο       | ΕΠΩΝΥΜΟΝ         | Κύριον όνομα | Όνομα πατρός | Νομός   | Επαρχία | Δήμος ή Κοινότης | Διεύθυνσις κατοικίας | Όδος και αριθμός | Έγγαμος ή άγαμος | ΕΙΔΙΚΌΤΗΣ | Ηλικία κατά την έγγραφήν | Δικαίωμα έγγραφης | Αριθ. διπλ. αποδείξεως |
|--------------|-----------------------------|-----|---------|-----------|------------------|--------------|--------------|---------|---------|------------------|----------------------|------------------|------------------|-----------|--------------------------|-------------------|------------------------|
| 7733         | 1963                        | 16  | Μαρίνος | Μαρινοπού | 63<br>34<br>1929 | Ανδρέας      | Ανδρέας      | Αιγάλεω | Αιγάλεω | Αιγάλεω          | Αιγάλεω              | 63               | Ανδρέας          | Ανδρέας   | 34                       |                   |                        |
| 1104         | 1962                        | 22  | Μαρίνος | Μαρινοπού | 62<br>24<br>1938 | Ανδρέας      | Ανδρέας      | Αιγάλεω | Αιγάλεω | Αιγάλεω          | Αιγάλεω              | 62               | Ανδρέας          | Ανδρέας   | 24                       |                   |                        |
| 1133         | 1961                        | 2   | Μαρίνος | Μαρινοπού | 61<br>25<br>1937 | Ανδρέας      | Ανδρέας      | Αιγάλεω | Αιγάλεω | Αιγάλεω          | Αιγάλεω              | 61               | Ανδρέας          | Ανδρέας   | 25                       |                   |                        |
| 1132         | 1961                        | 24  | Μαρίνος | Μαρινοπού | 61<br>24<br>1937 | Ανδρέας      | Ανδρέας      | Αιγάλεω | Αιγάλεω | Αιγάλεω          | Αιγάλεω              | 61               | Ανδρέας          | Ανδρέας   | 24                       |                   |                        |
| 1131         | 1961                        | 16  | Μαρίνος | Μαρινοπού | 61<br>24<br>1937 | Ανδρέας      | Ανδρέας      | Αιγάλεω | Αιγάλεω | Αιγάλεω          | Αιγάλεω              | 61               | Ανδρέας          | Ανδρέας   | 24                       |                   |                        |

# ΒΙΒΛΙΟΝ ΜΗΤΡΟΥ ΜΕΛΩΝ

| Αριθμ. αρίθμος | ΕΙΣΘΑΔΣ Χρονολογία έγγραφής | ΕΠΩΝΥΜΟΝ | Κόρον όνομα | Όνομα πατρός | Τόπος καταγωγής |         | Διεύθυνσις κατοικίας | Όδος και αριθμός | Έγγαμος ή άγαμος | Είδος  | Ηλικία κατά την έγγραφην | Δικαίωμα έγγραφής | Αριθ. διπλ. αποδείξεως |
|----------------|-----------------------------|----------|-------------|--------------|-----------------|---------|----------------------|------------------|------------------|--------|--------------------------|-------------------|------------------------|
|                |                             |          |             |              | Μοός            | Επαρχία |                      |                  |                  |        |                          |                   |                        |
| 1140           | 1963<br>31                  | Γεωργίου | Χατζής      | Αδαμίου      | Ελάμια          | Αδμν    | Ακροπόλεως 27        | Αρ. Με Λύπρη     | αι               | Κυβερν | 55-                      |                   |                        |
| 1139           | 1963<br>2                   | Γεωργίου | Χρυσοδόπου  | Παναγιώτης   | Αδμν            | Αδμν    | Αδμν 4               | Λμ Ρούβα         | 68               | Αδμν   | 10                       |                   |                        |
| 1138           | 1962<br>21                  | Γεωργίου | Χρυσόδοπου  | Νικόλαος     | Αδμν            | Αδμν    | Αδμν 18              | Κορυμνία         | 68               | Κυβερν | 28                       |                   |                        |
| 1137           | 1962<br>14                  | Αδμν     | Χατζής      | Αδαμίου      | Αδμν            | Αδμν    | Μιαούνη 14           | Αδμν             | 68               | Κυβερν | 19-                      |                   |                        |
| 1136           | 1960<br>16                  | Αδμν     | Χατζής      | Χρυσόδοπου   | Αδμν            | Αδμν    | Φαμν 19              | Μικονήμα         | 68               | Κυβερν | 25                       |                   |                        |

# ΒΙΒΛΙΟΝ ΜΗΤΡΟΥ ΜΕΛΩΝ

| 1146 Α1 | 1145 | 1144 | 1143                    | 1142                    | Αδελφών<br>ἀριθμός | Ε. ο. | Μην. | Ημ. | ΕΙΣΟΔΟΣ<br>Χρονολογία<br>ἐγγραφῆς | Ἐπώνυμον  | Κύριον<br>ὄνομα                               | Ὀνομα<br>πατρὸς | Νομός | Ἐπαρχία | Δῆμος ἢ<br>Κοινότης | Ὁδὸς καὶ<br>ἀριθμός | Ἐγγαμὸς<br>ἢ ἀγαμὸς | Εἰδικότης | Ἡλικία κατὰ<br>τὴν ἐγγραφὴν | Δικαίωμα<br>ἐγγραφῆς | Ἀριθ. διπλ.<br>ἀποδείξεως |
|---------|------|------|-------------------------|-------------------------|--------------------|-------|------|-----|-----------------------------------|---|---|-----------------|-------|---------|---------------------|---------------------|---------------------|-----------|-----------------------------|----------------------|---------------------------|
|         |      |      | 1962<br>9<br>Λεοκτερίων | 1962<br>9<br>Λεοκτερίων |                    |       |      |     |                                   | Βέρρα ✓<br>ἡ Ἀγγελόσαυρος<br>1962<br>24<br>1978 | Βέρρα ✓<br>ἡ Ἀγγελόσαυρος<br>62<br>24<br>1978 |                 |       |         |                     |                     |                     |           |                             |                      |                           |
|         |      |      | Ἀρακτεία                | Νικόλαος                |                    |       |      |     |                                   |   |   |                 |       |         |                     |                     |                     |           |                             |                      |                           |
|         |      |      | Εὐάγγελος               | Εὐάγγελος               |                    |       |      |     |                                   |   |   |                 |       |         |                     |                     |                     |           |                             |                      |                           |
|         |      |      | Φάραι<br>ἡ Φάραι        | Φάραι<br>ἡ Φάραι        |                    |       |      |     |                                   |   |   |                 |       |         |                     |                     |                     |           |                             |                      |                           |
|         |      |      | Ἀδμιν                   | Ἀδμιν                   |                    |       |      |     |                                   |   |   |                 |       |         |                     |                     |                     |           |                             |                      |                           |
|         |      |      | Ἀξαρῖον 24<br>ἡ Τερίσκη | Ἀξαρῖον 24<br>ἡ Τερίσκη |                    |       |      |     |                                   |   |   |                 |       |         |                     |                     |                     |           |                             |                      |                           |
|         |      |      | ὄχι                     | ὄχι                     |                    |       |      |     |                                   |   |   |                 |       |         |                     |                     |                     |           |                             |                      |                           |
|         |      |      | Ἀσιόβ                   | Κισδάρ<br>τρανώδ        |                    |       |      |     |                                   |   |   |                 |       |         |                     |                     |                     |           |                             |                      |                           |
|         |      |      | 21                      | 24                      |                    |       |      |     |                                   |   |   |                 |       |         |                     |                     |                     |           |                             |                      |                           |

100

U\*En 23



|                  |                  |                  |                  |                  | Αδελφών<br>ἀριθμός          |                         |
|------------------|------------------|------------------|------------------|------------------|-----------------------------|-------------------------|
|                  |                  |                  |                  |                  | Ε.ο.                        | ΕΙΣΟΔΟΣ                 |
|                  |                  |                  |                  |                  | Μην.                        | Χρονολογία<br>ἐγγραφῆς  |
|                  |                  |                  |                  |                  | Ημερ.                       |                         |
|                  |                  |                  |                  |                  | Ἐπὶ νυμὸν                   |                         |
|                  |                  |                  |                  |                  | Κύριον<br>ὄνομα             |                         |
|                  |                  |                  |                  |                  | Ὄνομα<br>πατρὸς             |                         |
|                  |                  |                  |                  |                  | Νομός                       | Τόπος καταγωγῆς         |
|                  |                  |                  |                  |                  | Ἐπαρχία                     |                         |
|                  |                  |                  |                  |                  | Δῆμος ἢ<br>κοινότης         |                         |
|                  |                  |                  |                  |                  | Ὄνομα καὶ<br>ἐπώνυμος       | Διεύθυνσις<br>κατοικίας |
|                  |                  |                  |                  |                  | Ἐγγαμὸς<br>ἢ ἀγαμὸς         |                         |
|                  |                  |                  |                  |                  | Εἰδικότης                   |                         |
|                  |                  |                  |                  |                  | Ἡλικία κατὰ<br>τὴν ἐγγραφὴν |                         |
|                  |                  |                  |                  |                  | Δικαίωμα<br>ἐγγραφῆς        |                         |
|                  |                  |                  |                  |                  | Ἀριθ. διπλ.<br>ἀποδείξεως   |                         |
| 1460             | 1962             | 1458             | 1962             | 1457             | 1962                        | 1456                    |
| 17-10-62         | 10               | 8                | 8                | 8                | 8                           | 29                      |
| Κοιμωπία         | Κοιμωπία         | Κοιμωπία         | Κοιμωπία         | Κοιμωπία         | Κοιμωπία                    | Κοιμωπία                |
| Κοιμωπία         | Κοιμωπία         | Κοιμωπία         | Κοιμωπία         | Κοιμωπία         | Κοιμωπία                    | Κοιμωπία                |
| 62<br>12<br>1945 | 62<br>54<br>1908 | 62<br>12<br>1945 | 62<br>28<br>1934 | 62<br>26<br>1930 |                             |                         |
| Σοφία            | Εὐαγγελία        | Ἐμμή             | Τερεντία         | Σοφία            |                             |                         |
| Γεώργιος         | Γεώργιος         | Βασίλειος        | Γεωργίου         | Μιχαήλ           |                             |                         |
| Ἀγία             | Μίχα. Κία        | Κοιμωπία         | Ἀδμήν            | Καίη             |                             |                         |
| Σοφία            | ε.ε.ε.           | Ἰγναίος          | Ἀδμήν            |                  |                             |                         |
| Ἀδμήν            | Ν. Σπύρος        | Ἀδμήν            | Ἀδμήν            |                  |                             |                         |
| Κοιμωπία         | Κοιμωπία         | Ἀδμήν            | Ναοὺς            | Κοιμωπία         |                             |                         |
| 4 Τερεντία       | Αρ. 17.          | 68               | ΟΧΙ              | ΟΧΙ              |                             |                         |
| 68               | Ναί              | 68               | ΟΧΙ              | ΟΧΙ              |                             |                         |
| Ἀδμήν            | Βιοπία           | Ἀδμήν            | Βιοπία           | Ἀδμήν            |                             |                         |
| 17               | 54               | 17               | 28               | 26               |                             |                         |

# MEAN

| 1963  | 1963                           | 1963                  | 1963                    | 1962                 | Αδελφών<br>αριθμός                |
|---|--------------------------------|-----------------------|-------------------------|----------------------|-----------------------------------|
| 19  | 10                             | 780                   | 710                     | 10                   | Ε.ο.                              |
| Μοσμβέρο                                    | Λορμω                          | Λορμω                 | Λορμω                   | Ουμπερίου            | Μην                               |
| Καριότση                                    | Καρρά                          | Καρραμυόης            | Κατοίκευ                | Κωσταρίης            | Η.υ.                              |
| ✓   | 69<br>12<br>1946               | ✓                     | 69<br>42<br>1911        | 62<br>28<br>1954     | ΕΙΣΟΔΟΣ<br>Χρονολογία<br>έγγραφης |
| Κυμνητορία                                  | Αντιφύρα                       | Αντιφύρας             | Εγγορίδα                | Κυριάκος             | ΕΠΩΝΥΜΟΝ                          |
| Γεωργίου                                    | Αδαμάκης                       | Κυμνητός              | Γεωργίου                | Κυμνητός             | Κύριον<br>δωρεά                   |
| Ανδρέα<br>Καρολίου<br>Θεοφάνη<br>Περικλείου | Χαλμής<br>Χαϊδαρίου            | Αδμήτ                 | Ευαγγελία<br>Μουσογρόνη | Μαυκαλάς<br>Θεοφάνης | *Όνομα<br>πατρός                  |
| Ρόδω Αρ. 50<br>Γαουρράνη                    | Μενυαδός<br>Χαϊμ / 4 Χαϊδαρίου | Μαυμάκης<br>85 Αιγίου | Βουρκα Εί               | Αδμήτ                | Νομός                             |
| 68  | 68                             | Μαί                   | Μαί                     | Αδμήτ                | Επαρχία                           |
| Ανδρέας                                     | Αποστόλης                      | Μαυροβία              | Κίτσια                  | Μαυρίνο              | Δήμος ή<br>Κοινότης               |
| 23  | 17                             | 33                    | 22                      | 28                   | Διεύθυνση<br>κατοικίας            |
|   |                                |                       |                         |                      | *Όδος και<br>ἀριθμός              |
|   |                                |                       |                         |                      | *Εγγαμος<br>ή άγαμος              |
|   |                                |                       |                         |                      | ΕΙΔΙΚΟΤΗΣ                         |
|   |                                |                       |                         |                      | *Ηλικία κατά<br>την έγγραφην      |
|   |                                |                       |                         |                      | Δικαίωμα<br>έγγραφης              |
|   |                                |                       |                         |                      | *Αριθ. διατ.<br>άποδείξεως        |



| Αριθμ. αρίθμ.                 | Ε. ο.              | Μ. τ. ν.           | Η. μ.              | ΕΙΣΟΔΟΣ<br>Χρονολογία<br>έγγραφης | ΕΠΩΝΥΜΟΝ | Κύριον<br>ὄνομα | Ὄνομα<br>πατρὸς                | Τέλος καταγωγῆς                |             | Διεύθυνσις<br>κατοικίας | Ὅδεσ καὶ<br>ἀποδεδειγμένος | Ἔγγαμος<br>ἢ ἀγαμος | Εἰδικότης | Ἡλικία κατὰ<br>τὴν ἐγγραφὴν | Δικαίωμα<br>ἐγγραφῆς | Ἀριθ. διπλ.<br>ἀποδείξεως |
|-------------------------------|--------------------|--------------------|--------------------|-----------------------------------|----------|-----------------|--------------------------------|--------------------------------|-------------|-------------------------|----------------------------|---------------------|-----------|-----------------------------|----------------------|---------------------------|
|                               |                    |                    |                    |                                   |          |                 |                                | Νομός                          | Ἐπαρχία     |                         |                            |                     |           |                             |                      |                           |
| 1468<br>1963<br>23<br>Λογ/100 | 1469<br>1962-<br>4 | 1470<br>1962<br>4  | 1471<br>1962<br>8  | 1472<br>1962<br>18                | Ἰπποπόνη | Νιχαμ           | Σωάννης                        | Χίος                           | Τεσσαρὰ     | Κομμάτι 23<br>Κοριόβη   | Οχ.                        | Μαυροῖα             | 28        |                             |                      |                           |
| 1473<br>1962-<br>4            | 1474<br>1962<br>4  | 1475<br>1962<br>4  | 1476<br>1962<br>8  | 1477<br>1962<br>18                | Ἀγλίων   | Σέκαρα          | Σέκαρα                         | Τόπος Ζέβης                    | Ἀθηνῶν      | Σέκαρα 37<br>Μεταφωρῖο  | Οχ.                        | Μαυροῖα             | 18        |                             |                      |                           |
| 1478<br>1962<br>4             | 1479<br>1962<br>4  | 1480<br>1962<br>4  | 1481<br>1962<br>8  | 1482<br>1962<br>18                | Ἰπποπόνη | Αρχάριος        | Κορμαί<br>Κιτωρίας<br>Ἀρναυτοῦ | Κορμαί<br>Κιτωρίας<br>Ἀρναυτοῦ | Αθηνῶν      | Αθηνῶν                  | Ναί                        | Βιολί               | 46        |                             |                      |                           |
| 1483<br>1962<br>8             | 1484<br>1962<br>18 | 1485<br>1962<br>8  | 1486<br>1962<br>18 | 1487<br>1962<br>18                | Ἰπποπόνη | Ἀλεξάνδρα       | Περίοδος                       | Σάβιος                         | Ἀθηνῶν      | Τρώων<br>Ἀμ. Τ. Μαυροῖα | Ναί                        | Μαυροῖα             | 26        |                             |                      |                           |
| 1488<br>1962<br>18            | 1489<br>1962<br>18 | 1490<br>1962<br>18 | 1491<br>1962<br>18 | 1492<br>1962<br>18                | Ἰπποπόνη | Ροντόριος       | Κυρήριος                       | Μεσοποταμία                    | Μεσοποταμία | Αγ. Ροντόριος<br>ὁδ. 5  | Ναί                        | Κιδοῖα              | 19        |                             |                      |                           |

# MEAN

[illegible]

$\frac{1}{2} \frac{d}{dt} \left( \frac{1}{2} \frac{d^2}{dt^2} \right) = \frac{1}{2} \frac{d}{dt} \left( \frac{1}{2} \frac{d^2}{dt^2} \right)$

Figure 1 shows a two-dimensional lattice with points labeled by integers. The central point is labeled '0'. The horizontal axis is labeled 'x' and the vertical axis is labeled 'y'. The lattice is shown in a perspective view, with the axes extending into the distance.

[illegible]

ΒΙΒΛΙΟΝ ΜΗΤΡΟΥΜΕΝΩΝ

| 1193 | 1192 | 1191              | 1190                        | 1189             | Αριθμὸς ἀριθμὸς          |
|------|------|-------------------|-----------------------------|------------------|--------------------------|
|      |      | 1964              | 1964                        | 1959             | ΕΙΣΘΑΔΕ                  |
|      |      | Λεοκρέστια        | Αἰγυόβλα                    | Βασιλειά         | Χρονολογία               |
|      |      |                   |                             | 16               | ἐγγραφῆς                 |
|      |      | Λουδοβίκος        | Λαμωάν                      | Γεωργίου         | ἑνώμιον                  |
|      |      | 64<br>34<br>1930  | 64<br>12<br>1946            | 89<br>46<br>1913 | Κύριον ὄνομα             |
|      |      | Λουρίδης          | Κωνσταντῖνος                | Γεωργίου         | Ὄνομα πατρὸς             |
|      |      | Ἡλίας             | Σωάνης                      | Νικόλαος         | Νομὸς                    |
|      |      | Ἀθήνα             | Θήβαι                       | Σάμος            | Ἐπαρχία                  |
|      |      | Τεφροπόλιν        | Ἐγεναίς                     |                  | Δῆμος ἢ Κοινότης         |
|      |      | Μακαρίου 33       | Ἐργατὴν, Κοινοίτες, Ἐξωκώμα | Μενεμένη 16      | Διεύθυνσις κατοικίας     |
|      |      | Ναὶ               | 1671                        | Ναὶ              | Ὁδὸς καὶ ἀριθμὸς         |
|      |      | Κιδάρια, Τραγανὸς | Ἠαίδος                      | Βασιλειά         | Ἐγγυμος ἢ ἀγαμος         |
|      |      | 84                | 18                          | 46               | Εἰδικότης                |
|      |      |                   |                             |                  | Ἡλικία κατὰ τὴν ἐγγραφὴν |
|      |      |                   |                             |                  | Δικαιώμα ἐγγραφῆς        |
|      |      |                   |                             |                  | Ἀριθ. διπλ. ἀποδείξεως   |

— 20 —

1978-79

1979-80

1980-81

1981-82

1982-83

1983-84

1984-85

1985-86

1986-87

1987-88

1988-89

1989-90

1990-91

1991-92

1992-93

1993-94

1994-95

1995-96

1996-97

1997-98

1998-99

1999-00

2000-01

2001-02

2002-03

2003-04

2004-05

2005-06

2006-07

2007-08

2008-09

2009-10

2010-11

2011-12

2012-13

2013-14

2014-15

2015-16

2016-17

2017-18

2018-19

2019-20

2020-21

2021-22

2022-23

2023-24

2024-25

2025-26

2026-27

2027-28

2028-29

2029-30

2030-31

2031-32

2032-33

2033-34

2034-35

2035-36

2036-37

2037-38

2038-39

2039-40

2040-41

2041-42

2042-43

2043-44

2044-45

2045-46

2046-47

2047-48

2048-49

2049-50

2050-51

2051-52

2052-53

2053-54

2054-55

2055-56

2056-57

2057-58

2058-59

2059-60

2060-61

2061-62

2062-63

2063-64

2064-65

2065-66

2066-67

2067-68

2068-69

2069-70

2070-71

2071-72

2072-73

2073-74

2074-75

2075-76

2076-77

2077-78

2078-79

2079-80

2080-81

2081-82

2082-83

2083-84

2084-85

2085-86

2086-87

2087-88

2088-89

2089-90

2090-91

2091-92

2092-93

2093-94

2094-95

2095-96

2096-97

2097-98

2098-99

2099-00

2100-01

2101-02

2102-03

2103-04

2104-05

2105-06

2106-07

2107-08

2108-09

2109-10

2110-11

2111-12

2112-13

2113-14

2114-15

2115-16

2116-17

2117-18

2118-19

2119-20

2120-21

2121-22

2122-23

2123-24

2124-25

2125-26

2126-27

2127-28

2128-29

2129-30

2130-31

2131-32

2132-33

2133-34

2134-35

2135-36

2136-37

2137-38

2138-39

2139-40

2140-41

2141-42

2142-43

2143-44

2144-45

2145-46

2146-47

2147-48

2148-49

2149-50

2150-51

2151-52

2152-53

2153-54

2154-55

2155-56

2156-57

2157-58

2158-59

2159-60

2160-61

2161-62

2162-63

2163-64

2164-65

2165-66

2166-67

2167-68

2168-69

2169-70

2170-71

2171-72

2172-73

2173-74

2174-75

2175-76

2176-77

2177-78

2178-79

2179-80

2180-81

2181-82

2182-83

2183-84

2184-85

2185-86

2186-87

2187-88

2188-89

2189-90

2190-91

2191-92

2192-93

2193-94

2194-95

2195-96

2196-97

2197-98

2198-99

2199-00

2200-01

2201-02

2202-03

2203-04

2204-05

2205-06

2206-07

2207-08

2208-09

2209-10

2210-11

2211-12

2212-13

2213-14

2214-15

2215-16

2216-17

2217-18

2218-19

2219-20

2220-21

2221-22

2222-23

2223-24

2224-25

2225-26

2226-27

2227-28

2228-29

2229-30

2230-31

2231-32

2232-33

2233-34

2234-35

2235-36

2236-37

2237-38

2238-39

2239-40

2240-41

2241-42

2242-43

2243-44

2244-45

2245-46

2246-47

2247-48

2248-49

2249-50

2250-51

2251-52

2252-53

2253-54

2254-55

2255-56

2256-57

2257-58

2258-59

2259-60

2260-61

2261-62

2262-63

2263-64

2264-65

2265-66

2266-67

2267-68

2268-69

2269-70

2270-71

2271-72

2272-73

2273-74

2274-75

2275-76

2276-77

2277-78

2278-79

2279-80

2280-81

2281-82

2282-83

2283-84

2284-85

2285-86

2286-87

2287-88

2288-89

2289-90

2290-91

2291-92

2292-93

2293-94

2294-95

2295-96

2296-97

2297-98

2298-99

2299-00

2300-01

2301-02

2302-03

2303-04

2304-05

2305-06

2306-07

2307-08

2308-09

2309-10

2310-11

2311-12

2312-13

2313-14

2314-15

2315-16

2316-17

2317-18

2318

| 1998-<br>1964<br>6.<br>Larva | 1997<br>1964<br>Larva | 1996<br>1965<br>13.<br>Larva | 1963/95<br>1963-<br>31<br>Larva | 1994-1994/94<br>3964<br>3<br>Larva | Αδελφών<br>αριθμός                          |
|------------------------------|-----------------------|------------------------------|---------------------------------|------------------------------------|---|
| Κοιμήσας<br>64<br>42<br>1922 | Κοιμήσας<br>✓         | Κοιμήσας<br>✓                | Κοιμήσας<br>63<br>14<br>1924    | Κοιμήσας<br>64<br>26<br>1938       | ΕΙΣΘΑΔΟΣ<br>Χρονολογία<br>έγγραφης<br>Ημερ. |
| Σύζυγος                      | Μακαρία               | Τιανόρα                      | Σύζυγος                         | Ανδριανή                           | Κύριον<br>βνοια                             |
| Σύζυγος                      | Σύζυγος               | Σύζυγος                      | Σύζυγος                         | Σύζυγος                            | Όνομα<br>πατρός                             |
| Κοιμήσας<br>Τιανόρα          | Κοιμήσας              | Κοιμήσας                     | Κοιμήσας                        | Κοιμήσας                           | Νομός                                       |
| Κοιμήσας                     | Κοιμήσας              | Κοιμήσας                     | Κοιμήσας                        | Κοιμήσας                           | Επαρχία                                     |
| Κοιμήσας                     | Κοιμήσας              | Κοιμήσας                     | Κοιμήσας                        | Κοιμήσας                           | Δήμος ή<br>Κοινότητα                        |
| Κοιμήσας                     | Κοιμήσας              | Κοιμήσας                     | Κοιμήσας                        | Κοιμήσας                           | Διεύθυνση<br>κατοικίας                      |
| Κοιμήσας                     | Κοιμήσας              | Κοιμήσας                     | Κοιμήσας                        | Κοιμήσας                           | Όδος και<br>αριθμός                         |
| Κοιμήσας                     | Κοιμήσας              | Κοιμήσας                     | Κοιμήσας                        | Κοιμήσας                           | Έγγαμος<br>ή άγαμος                         |
| Κοιμήσας                     | Κοιμήσας              | Κοιμήσας                     | Κοιμήσας                        | Κοιμήσας                           | Ειδικότητα                                  |
| Κοιμήσας                     | Κοιμήσας              | Κοιμήσας                     | Κοιμήσας                        | Κοιμήσας                           | Ηλικία κατά<br>την έγγραφην                 |
| Κοιμήσας                     | Κοιμήσας              | Κοιμήσας                     | Κοιμήσας                        | Κοιμήσας                           | Δικαιώμα<br>έγγραφης                        |
| Κοιμήσας                     | Κοιμήσας              | Κοιμήσας                     | Κοιμήσας                        | Κοιμήσας                           | Αριθ. διπλ.<br>Αποδείξεως                   |
| 1998-<br>1964<br>6.<br>Larva | 1997<br>1964<br>Larva | 1996<br>1965<br>13.<br>Larva | 1963/95<br>1963-<br>31<br>Larva | 1994-1994/94<br>3964<br>3<br>Larva | Αδελφών<br>αριθμός                          |
| Κοιμήσας<br>64<br>42<br>1922 | Κοιμήσας<br>✓         | Κοιμήσας<br>✓                | Κοιμήσας<br>63<br>14<br>1924    | Κοιμήσας<br>64<br>26<br>1938       | ΕΙΣΘΑΔΟΣ<br>Χρονολογία<br>έγγραφης<br>Ημερ. |
| Σύζυγος                      | Μακαρία               | Τιανόρα                      | Σύζυγος                         | Ανδριανή                           | Κύριον<br>βνοια                             |
| Σύζυγος                      | Σύζυγος               | Σύζυγος                      | Σύζυγος                         | Σύζυγος                            | Όνομα<br>πατρός                             |
| Κοιμήσας<br>Τιανόρα          | Κοιμήσας              | Κοιμήσας                     | Κοιμήσας                        | Κοιμήσας                           | Νομός                                       |
| Κοιμήσας                     | Κοιμήσας              | Κοιμήσας                     | Κοιμήσας                        | Κοιμήσας                           | Επαρχία                                     |
| Κοιμήσας                     | Κοιμήσας              | Κοιμήσας                     | Κοιμήσας                        | Κοιμήσας                           | Δήμος ή<br>Κοινότητα                        |
| Κοιμήσας                     | Κοιμήσας              | Κοιμήσας                     | Κοιμήσας                        | Κοιμήσας                           | Διεύθυνση<br>κατοικίας                      |
| Κοιμήσας                     | Κοιμήσας              | Κοιμήσας                     | Κοιμήσας                        | Κοιμήσας                           | Όδος και<br>αριθμός                         |
| Κοιμήσας                     | Κοιμήσας              | Κοιμήσας                     | Κοιμήσας                        | Κοιμήσας                           | Έγγαμος<br>ή άγαμος                         |
| Κοιμήσας                     | Κοιμήσας              | Κοιμήσας                     | Κοιμήσας                        | Κοιμήσας                           | Ειδικότητα                                  |
| Κοιμήσας                     | Κοιμήσας              | Κοιμήσας                     | Κοιμήσας                        | Κοιμήσας                           | Ηλικία κατά<br>την έγγραφην                 |
| Κοιμήσας                     | Κοιμήσας              | Κοιμήσας                     | Κοιμήσας                        | Κοιμήσας                           | Δικαιώμα<br>έγγραφης                        |
| Κοιμήσας                     | Κοιμήσας              | Κοιμήσας                     | Κοιμήσας                        | Κοιμήσας                           | Αριθ. διπλ.<br>Αποδείξεως                   |

ΒΙΒΛΙΟΝ ΜΗΤΡΩΟΥ ΜΕΛΩΝ

| Αδελφών<br>αριθμός | ΕΙΣΘΑΣ<br>Χρονολογία<br>έγγραφης | Επώνυμον   | Κύριον<br>ὄνομα | Ὄνομα<br>πατρός | Τόπος καταγωγῆς |          |                     | Διεύθυνσις<br>κατοικίας | Ἐγγαμὸς<br>ἢ ἀγαμὸς | Εἰδικότης | Ἡλικία κατὰ<br>τὴν ἐγγραφὴν | Δικαίωμα<br>ἐγγραφῆς | Ἀριθ. διπλ.<br>ἀποδείξεως |
|--------------------|----------------------------------|------------|-----------------|-----------------|-----------------|----------|---------------------|-------------------------|---------------------|-----------|-----------------------------|----------------------|---------------------------|
|                    |                                  |            |                 |                 | Νεμὸς           | Ἐπαρχία  | Δῆμος ἢ<br>Κοινότης |                         |                     |           |                             |                      |                           |
| 1203               |                                  |            |                 |                 |                 |          |                     |                         |                     |           |                             |                      |                           |
| 1202               |                                  |            |                 |                 |                 |          |                     |                         |                     |           |                             |                      |                           |
| 1201               |                                  |            |                 |                 |                 |          |                     |                         |                     |           |                             |                      |                           |
| 1210               |                                  |            |                 |                 |                 |          |                     |                         |                     |           |                             |                      |                           |
| 1199               | 1964<br>12/12/64                 | Κακουλίδης | Εὐαγγέλιος      | Θωμάς           |                 | Μυτιλήνη |                     | Περικλέους<br>Οὐρακίου  | οὐκ                 | Κυαρίνο   | 35                          |                      |                           |

# ΒΙΒΛΙΟΝ ΜΗΤΡΩΟΥ ΜΕΛΩΝ

| Αριθμ. αριθμός | ΕΙΣΘΑΟΣ<br>Χρονολογία<br>έγγραφής | Επώνυμον  | Κύριον<br>δυναμ | Όνομα<br>πατρός  | Τόπος καταγωγής |         |                     | Διεύθυνσις<br>κατοικίας<br>Οδός και<br>αριθμός | Έγγαμος<br>ή άγαμος    | Ειδικότης | Ηλικία κατά<br>την έγγραφην | Δικαίωμα<br>έγγραφής | Αριθ. φυλ. |
|----------------|-----------------------------------|-----------|-----------------|------------------|-----------------|---------|---------------------|--|------------------------|-----------|-----------------------------|----------------------|------------|
|                |                                   |           |                 |                  | Νομός           | Έπαρχία | Δήμος ή<br>Κοινότης |  |                        |           |                             |                      |            |
| 1203-          | 1964-<br>4-                       | Λαυραγίου | Νεμεσίου        | 64<br>25<br>1939 | Αργεΐνη         | Ρεύμα   | Ερμούπολη<br>Λόφος  | Τριπολι  | Μωλή Τριπολι<br>Αρ 109 | Όχι       | Αιδοί                       | 25-                  |            |
| 1204           | 1964-<br>20-                      | Μαρίνου   | Λιάνης          | Ρεύμα            | Ακαρύνος        | Καρίδια | ΑΤΤΙΚΗΣ             | ο ο ο  | Ναι                    | Ακαρύνος  | 40-                         |                      |            |



100

| 1213 | 1212 | 1211 | 1210 | 1209                   | Αριθμ<br>ἀριθμός | ΕΙΣΘΑΟΣ<br>Χρονολογία<br>ἐγγραφῆς | ΕΠΩΝΥΜΟΝ | Κύριον<br>ὄνομα | Ὄνομα<br>πατρὸς | Νομὸς | Τόπος καταγωγῆς | Διεύθυνσις<br>κατοικίας     | Ὄνομα καὶ<br>ἀριθμὸς | Ἐγγαμὸς<br>ἢ ἀγαμὸς | Εἰδικότης | Ἡλικία κατὰ<br>τὴν ἐγγραφὴν | Δικαιώματα<br>ἐγγραφῆς | Ἀρ.θ. διατ.<br>ἀποδείξεως |
|------|------|------|------|------------------------|------------------|-----------------------------------|----------|-----------------|-----------------|-------|-----------------|-----------------------------|----------------------|---------------------|-----------|-----------------------------|------------------------|---------------------------|
|      |      |      |      | 1963<br>Ἀπριλίου<br>20 |                  |                                   | Μαχαιρά  | Μαίρη           | Θεοφάνης        |       | Χίος            | Πατρικίου<br>καὶ<br>Μαρίνας | ὄχι                  | ἄγαμος              | ἄνευ      | 25                          |                        |                           |

[illegible][illegible]

# ΒΙΒΛΙΟΝ ΜΗΤΡΟΥ ΜΕΛΩΝ

| Αδελφών<br>αριθμός | ΕΙΣΘΑΟΣ<br>Χρονολογία<br>έγγραφής | Επώνυμον  | Κύριον<br>ὄνομα | Ὄνομα<br>πατρὸς | Τόπος καταγωγῆς |              | Διεθνὴς<br>κατοικίας<br>ἀριθμὸς | Ἐγγαμὸς<br>ἢ ἀγαμὸς | Εἰσκότης | Ἡλικία κατὰ<br>τὴν ἐγγραφὴν | Δικαίωμα<br>ἐγγραφῆς | Ἀριθ. διπλ.<br>ἀποδείξεως |
|--------------------|-----------------------------------|-----------|-----------------|-----------------|-----------------|--------------|---------------------------------|---------------------|----------|-----------------------------|----------------------|---------------------------|
|                    |                                   |           |                 |                 | Νομὸς           | Ἐπαρχία      |                                 |                     |          |                             |                      |                           |
| 1223               |                                   |           |                 |                 |                 |              |                                 |                     |          |                             |                      |                           |
| 1222               |                                   |           |                 |                 |                 |              |                                 |                     |          |                             |                      |                           |
| 1221               |                                   |           |                 |                 |                 |              |                                 |                     |          |                             |                      |                           |
| 1220               | 1965<br>Ἰαννουάριος<br>19         | Τατάρου   | Δομνίκου        | Γεωργίου        | Μεγαλονήσις     | Τελ. Φάληρον | Πατρὶδος                        | Ναί                 | ομογενὴς | 54                          |                      |                           |
| 1219               | 1964<br>23<br>Δεκεμβρίου          | Τζατζιτζή | Εἰσή            | Γεωργίου        | Μεγαλονήσις     | Τελ. Φάληρον | Πατρὶδος                        | Ναί                 | ομογενὴς | 26-                         |                      |                           |

